

MODULARIO  
F. 719 (art. 407)



MINISTERO DELLE FINANZE  
DIREZIONE GENERALE DEL CATASTO E DEI SS.TT.EE.

MOD. BN (CE)

71

**CATASTO EDILIZIO URBANO** (RDL 13-4-1939, n. 652)

LIRE  
500

Planimetria di u.i.u. in Comune di NOVI DI MODENA via PROV. LE MODENA civ. 116

PIANO TERRA

PIANO SECONDO

Hg=m1. 2,00

Hc=m1. 3,75

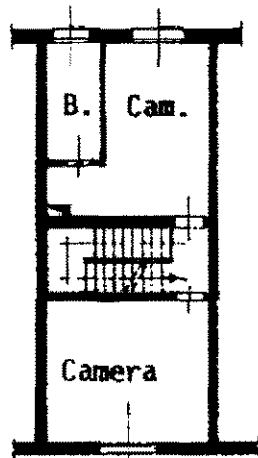
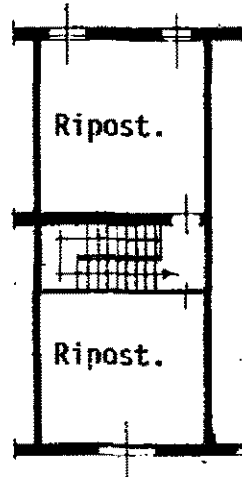
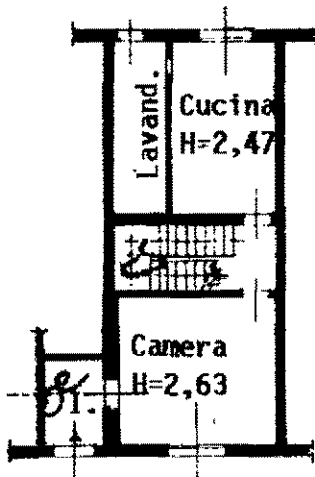

PIANO PRIMO

H=m1. 2,45

ORIENTAMENTO

NORD

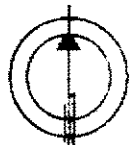

SCALA DI 1: 21

Catasto del fabbricato - Situazione al 04/10/2016 - Comune di NOVI DI MODENA (P.966) - < Foglio: 29 particella: 78 - Subalterno 1 >  
VIA ALBANO MODENA n. 116 piano: 1-1-2;

Dichiarazione di N.C.   
Denuncia di variazione   
Unica Planimetria in atti  
Identificativi Catastali  
Data presentazione: 04/07/1995 - Data: 04/10/2016 - n. MO0118898 - Richiedente TRIBUNALE DI MODENA  
Tot. schede: 78 I - Formato di acq.: A4 (20x29,7 cm) di scala: 1:11  
n. sub. ....  
data: 6/6/95 Firma: Lugli Paola

Compilata da Geom. Lugli Paola  
(Titolo, cognome e nome)  
Iscritto all'Albo dei Geometri  
Modena n. 1669  
data: 6/6/95 Firma: Lugli Paola



RISERVATO ALL'UFFICIO  
2020/50



Ufficio Pianimetria in Area

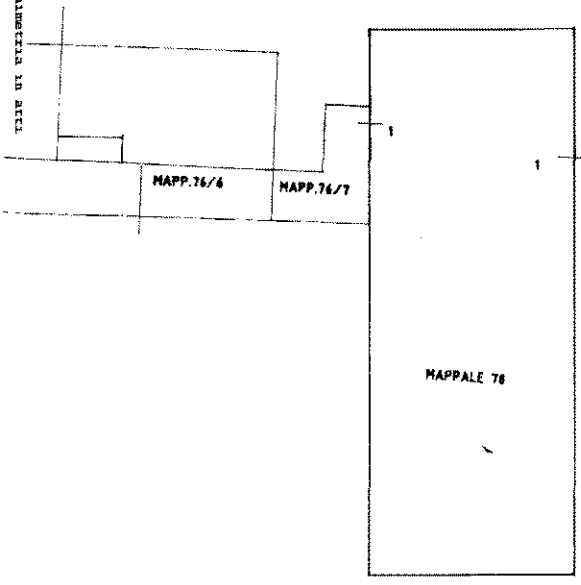

MAPPALE 76



PIANO PRIMO

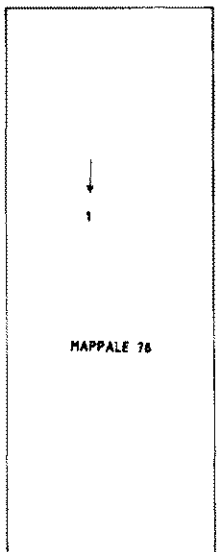

PIANO PRIMO

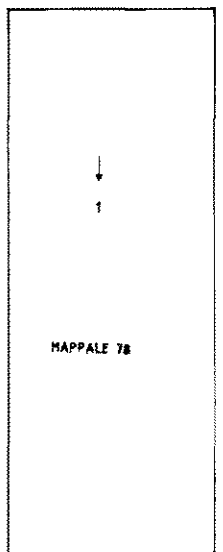

PIANO SECONDO

79