

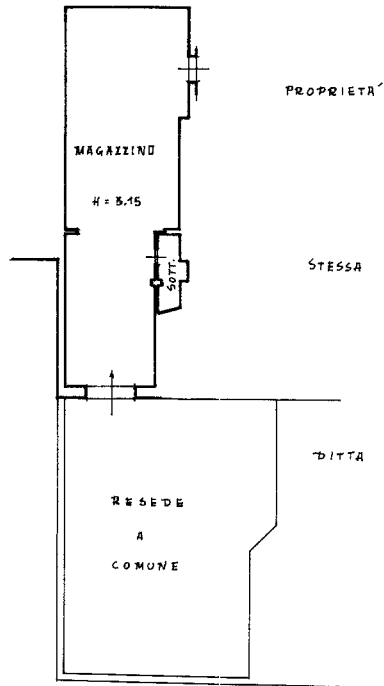

16
GA

NUOVO CATASTO EDILIZIO URBANO

(R. DECRETO-LEGGI 13 APRILE 1939, N. 652)



PIANO TERRA

ORIENTAMENTO



SCALA DI 1:200

908

SPAZIO RISERVATO PER LE ANNOTAZIONI D'UFFICIO

DATA

PROT. N°

V2200

1

12/7

FOGLIO 20

PART. 219 sub. 3

e2

Iscritto all'Albo de **GEOMETRI**
della Provincia di **PISA**

DATA 12-07-1989

Firma:

