

BENE 1

**Agenzia del Territorio  
CATASTO FABBRICATI**  
Ufficio provinciale di  
Roma

Dichiarazione protocollo n. RM1173477 del 30/07/2009  
Planimetria di u.i.u. in Comune di Nettuno  
Via Delle Pantanelle civ. 14

Scheda 1 - Scala 1:200

Identificativi Catastali:  
Sezione: 2  
Foglio: 104  
Particella: 503  
Subalterno: 503

Completata da:  
Iscritto all'albo:  
Ingegneri  
Prov. Roma

N

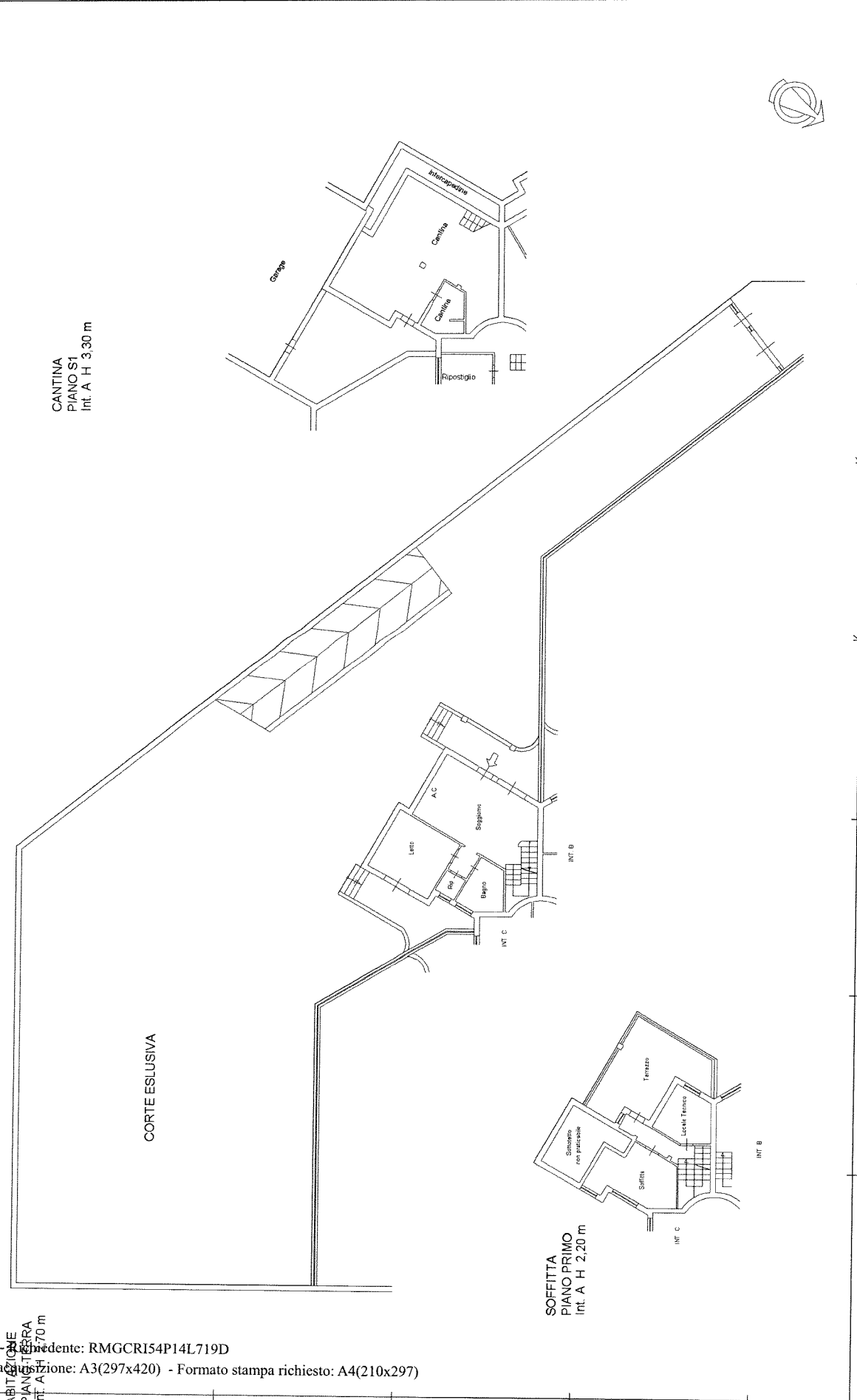

Ultima planimetria in atti

BENE 1

**Agenzia del Territorio  
CATASTO FABBRICATI  
Ufficio Provinciale di  
Roma**

Dichiarazione protocollo n. RM1173477 del 30/07/2009

Planimetria di u.i.u. in Comune di Nettuno

Via Delle Pantanelle

civ. 14

Identificativi Catastali:

Sezione:  
Foglio: 2  
Particella: 104  
Subalterno: 506

Compilata da:

~~\_\_\_\_\_~~  
Iscritto all'albo:  
Ingegneri

Prov. Roma

N. ~~\_\_\_\_\_~~

Scheda n. 1

Scala 1:100

**Box "A"  
Piano S1  
h=2.60m**

Area di  
Manovra

Garage



Ultima planimetria in atti

**Agenzia del Territorio  
CATASTO FABBRICATI**  
Ufficio provinciale di  
Roma

Dichiarazione protocollo n. RM1173477 del 30/07/2009  
Planimetria di u.i.u. in Comune di Nettuno  
Via Delle Pantanelle  
civ. 14

Identificativi Catastali:  
Foglio: 2  
Particella: 104  
Subalterno: 504

Compilata da:  
Ingegneri  
Prov. Roma  
N. 12940

Scala 1:200

Ultima planimetria in atti

Data: 06/01/2024 - n. T28712 - Richiedente: RMGCRI54P14L719D  
Totale schede: 1 - Formato di acquisizione: A3(297x420) - Formato stampa richiesto: A4(210x297)

ARBITRIZIONE  
PIANO TERRA  
Int. B H: 2,70 m

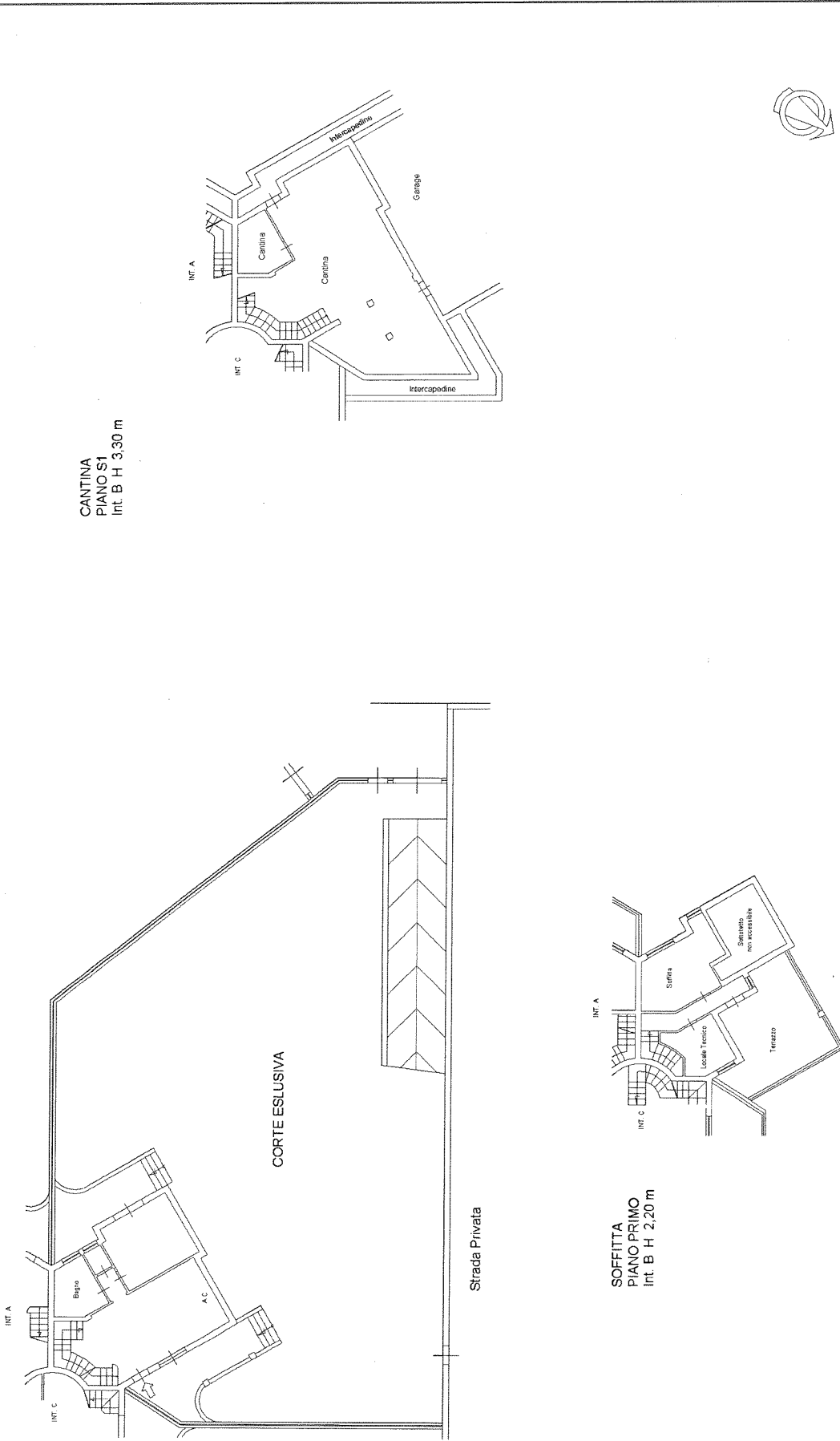

**Agenzia del Territorio  
CATASTO FABBRICATI  
Ufficio Provinciale di  
Roma**

Dichiarazione protocollo n. RM1173477 del 30/07/2009

Planimetria di u.i.u. in Comune di Nettuno

Via Delle Pantanelle

civ. 14

Identificativi Catastali:

Sezione:  
Foglio: 2  
Particella: 104  
Subalterno: 507

Compilata da:

Isritto all'albo:  
Ingegneri

Prov. Roma

N. [redacted]

Scheda n. 1

Scala 1:100

**Box "B"  
Piano S1  
h=2.60m**

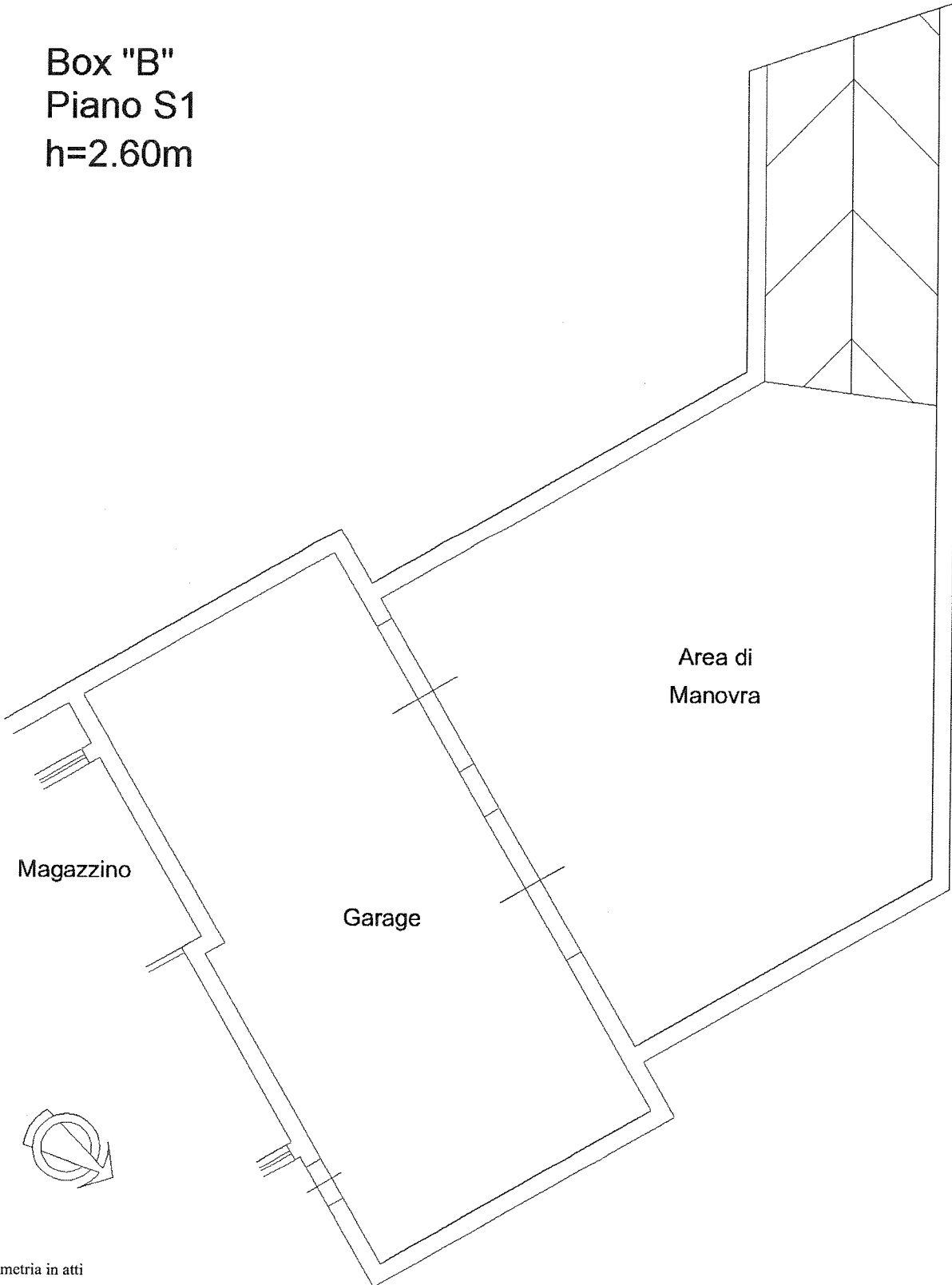

Catasto dei Fabbricati - Situazione al 06/01/2024 - Comune di NETTUNO(F880) - < Foglio 2 - Particella 104 - Subalterno 507 >  
VIA DELLE PANTANELLE n. 14 Interno B Piano S1

Ultima planimetria in atti



Agencia del Territorio  
**CATASTO FABBRICATI**  
Ufficio provinciale di  
Roma

Scala 1: 200

Dichiarazione protocollo n. RM1173477 del 30/07/2009  
Planimetria di u.i.v. in Comune di Nettuno  
Via Delle Pantanelle  
civ. 14

Identificativi Catastali:  
Sezione:  
Foglio: 2  
Particella: 104  
Subalterno: 505

Compilata da:  
Iscritto all'albo:  
Ingegneri  
Prov. Roma

Ultima planimetria in atti

Data: 06/01/2024 - n. T28981 - Richiedente: RMGCRI54P14L719D

Totale schede: 1 - Formato di acquisizione: A3(297x420) - Formato stampa richiesto: A4(210x297)

ARBITRAZIONE  
PIANO TERRA  
Int. C H 2,70 m

CANTINA  
PIANO S1  
Int. C H 3,30 m

SOFFITTA  
PIANO PRIMO  
Int. C H 2,20 m

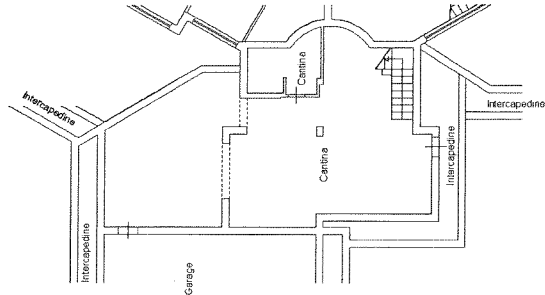
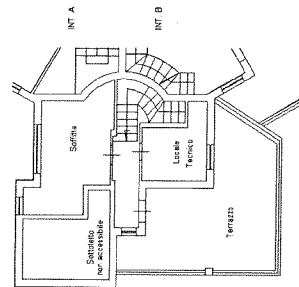
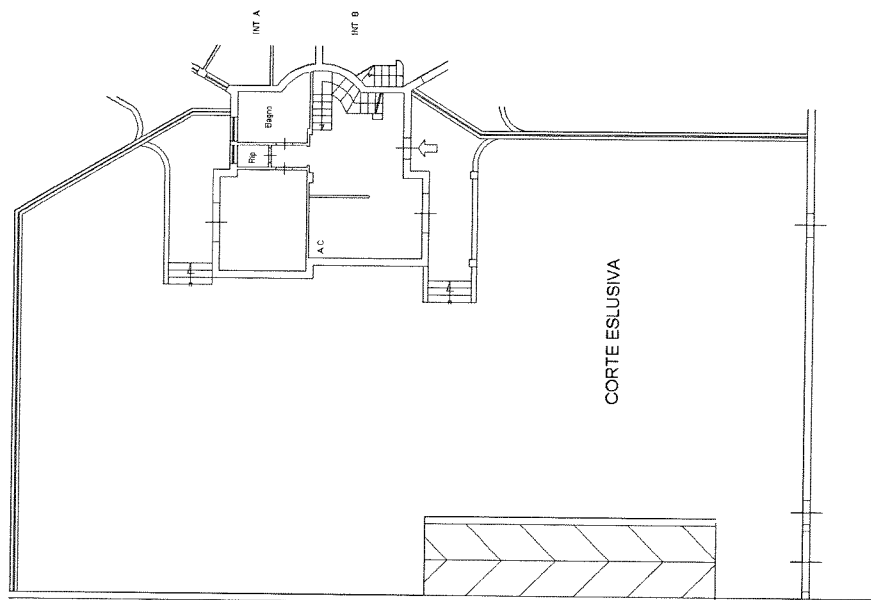

**Agenzia del Territorio  
CATASTO FABBRICATI  
Ufficio Provinciale di  
Roma**

Dichiarazione protocollo n. RM1173477 del 30/07/2009

Planimetria di u.i.u. in Comune di Nettuno

Via Delle Pantanelle

civ. 14

Identificativi Catastali:

Sezione:  
Foglio: 2  
Particella: 104  
Subalterno: 508

Compilata da:

Isritto all'albo:  
Ingegneri

Prov. Roma

N. [redacted]

Scheda n. 1

Scala 1:100

**Box "C"  
Piano S1  
h=2.60m**

Magazzino

Garage

Area di  
Manovra



Ultima planimetria in atti

Data: 08/01/2024 - n. T13242 - Richiedente: RMGCRI54P14L719D

Totale schede: 1 - Formato di acquisizione: A4(210x297) - Formato stampa richiesto: A4(210x297)