

**Agenzia del Territorio
CATASTO FABBRICATI
Ufficio Provinciale di
Trapani**

Dichiarazione protocollo n. TP0156693 del 23/11/2005

Planimetria di u.i.u. in Comune di Marsala

Contrada Cutusio

civ. 68

Identificativi Catastali:

Sezione:
Foglio: 26
Particella: 547
Subalterno:

Compilata da:
Scavone Michela Valentina
Iscritto all'albo:
Architetti

Prov. Trapani

N. 812

Scheda n. 1

Scala 1:200

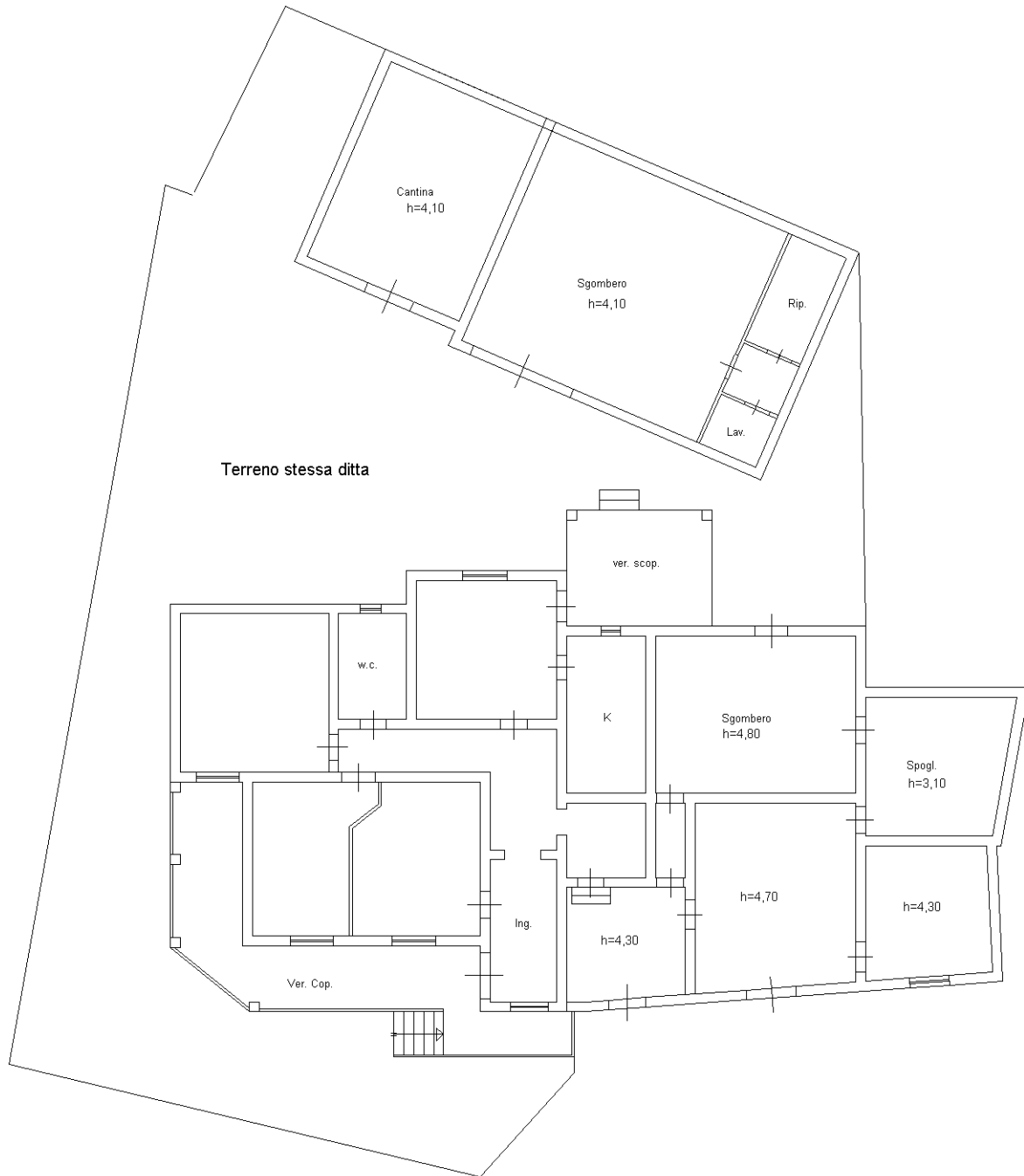

Pianta Piano Terra

Altezza media mt. 3,30



Ultima planimetria in atti