

**Agenzia del Territorio
CATASTO FABBRICATI
Ufficio Provinciale di
Lodi**

Dichiarazione protocollo n. LO0050822 del 04/07/2012

Planimetria di u.i.u. in Comune di Senna Lodigiana

Via Giacomo Matteotti

civ. 16

Identificativi Catastali:

Sezione:
Foglio: 4
Particella: 557
Subalterno: 701

Compilata da:
Cerutti Simona

Iscritto all'albo:
Architetti

Prov. Piacenza

N. 520

Scheda n. 1

Scala 1:200

VIA MATTEOTTI

PIANO TERRA

H=3.15

MAPP. 482

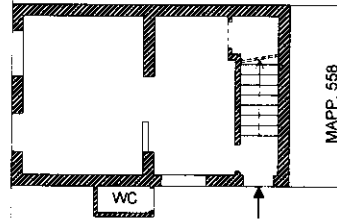

MAPP. 562

PIANO PRIMO

H=2.70

MAPP. 482

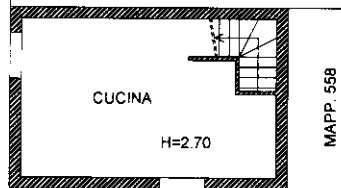

MAPP. 558

PIANO SECONDO

MAPP. 482

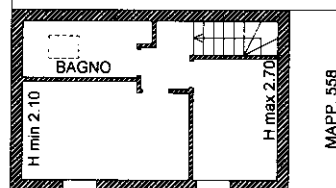

MAPP. 558



Ultima planimetria in atti