



TRIBUNALE DI MILANO

R.F. 340/2019



in liquidazione

DOCUMENTAZIONE FOTOGRAFICA

Immobili in Carloforte (CI)

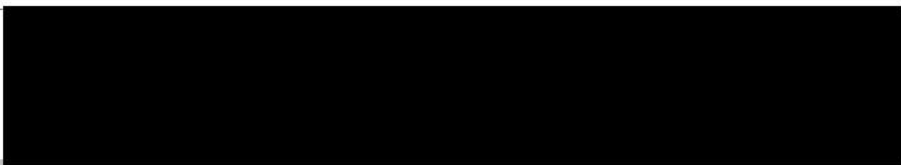
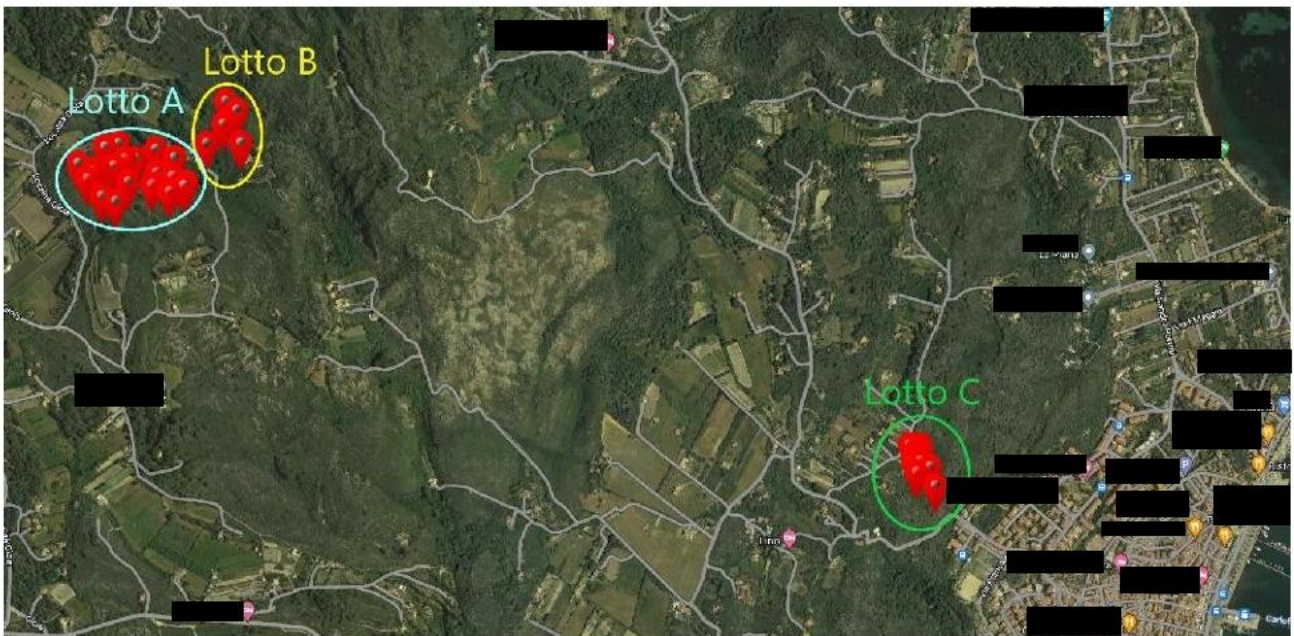



Lotto A – Unità collabenti

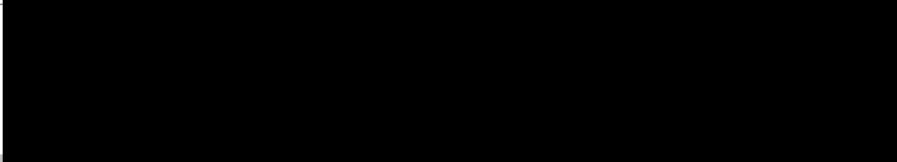

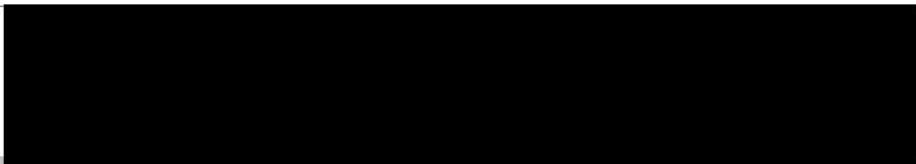

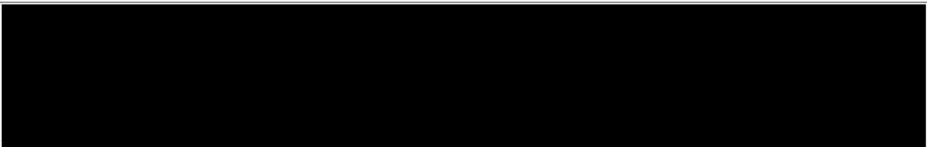



Lotto A – terreni del Foglio 17





Lotto B – Terreni agricoli del Foglio 11



Lotto C – Fabbricati

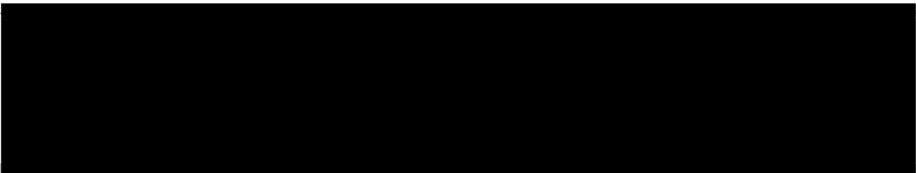

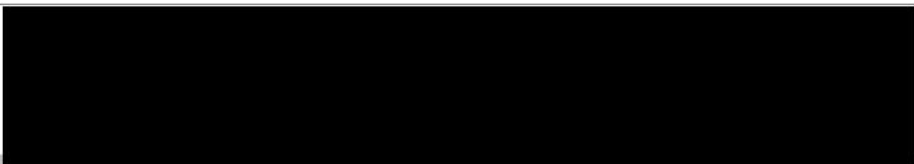

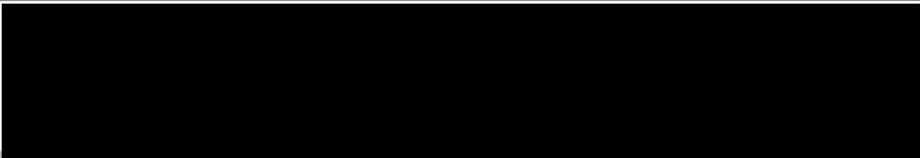



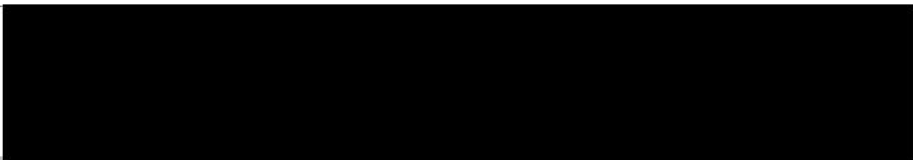

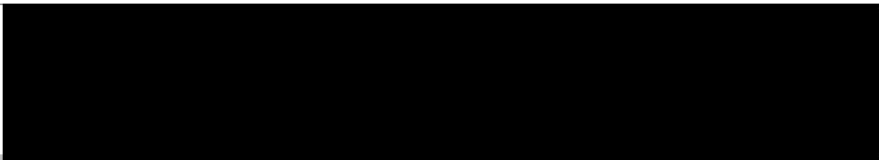

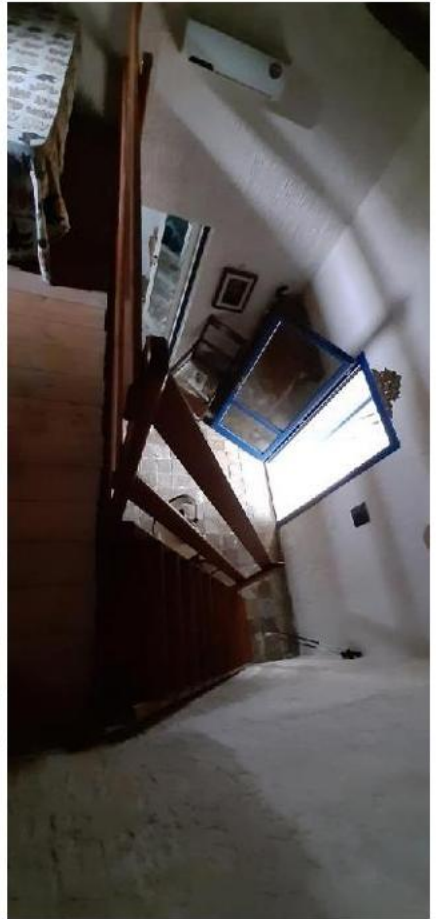

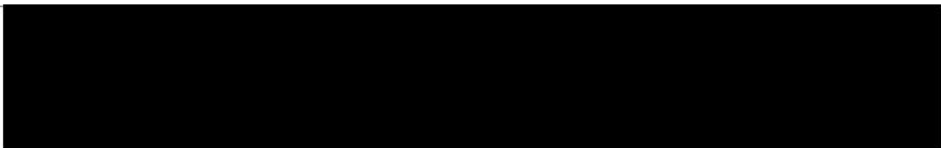
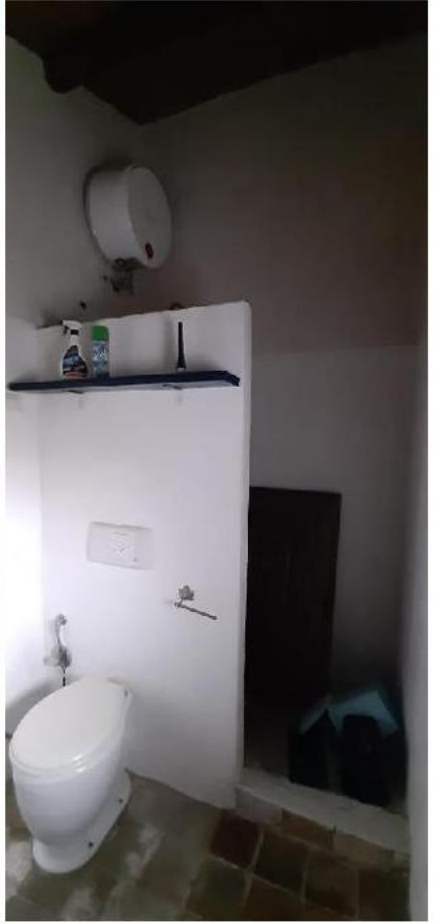

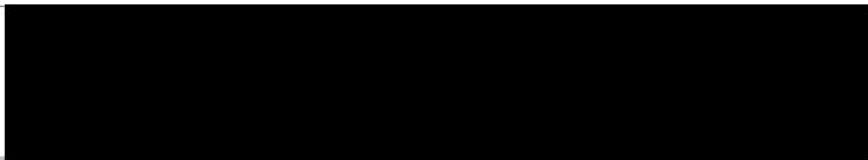

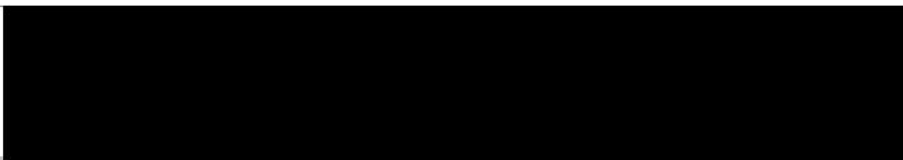







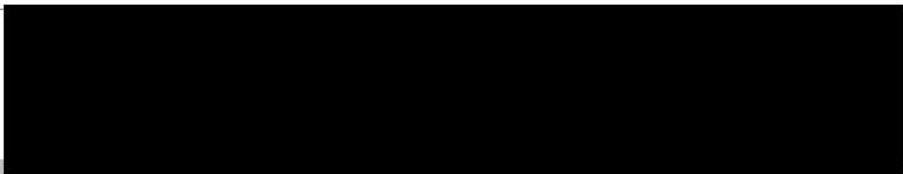
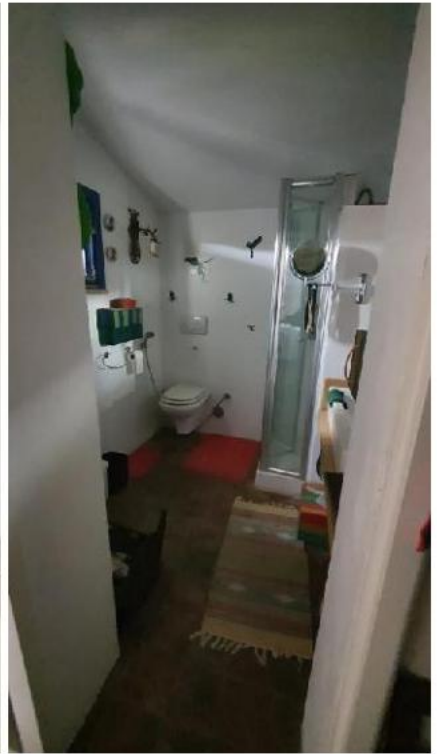



Lotto C – Terreni del Foglio 25

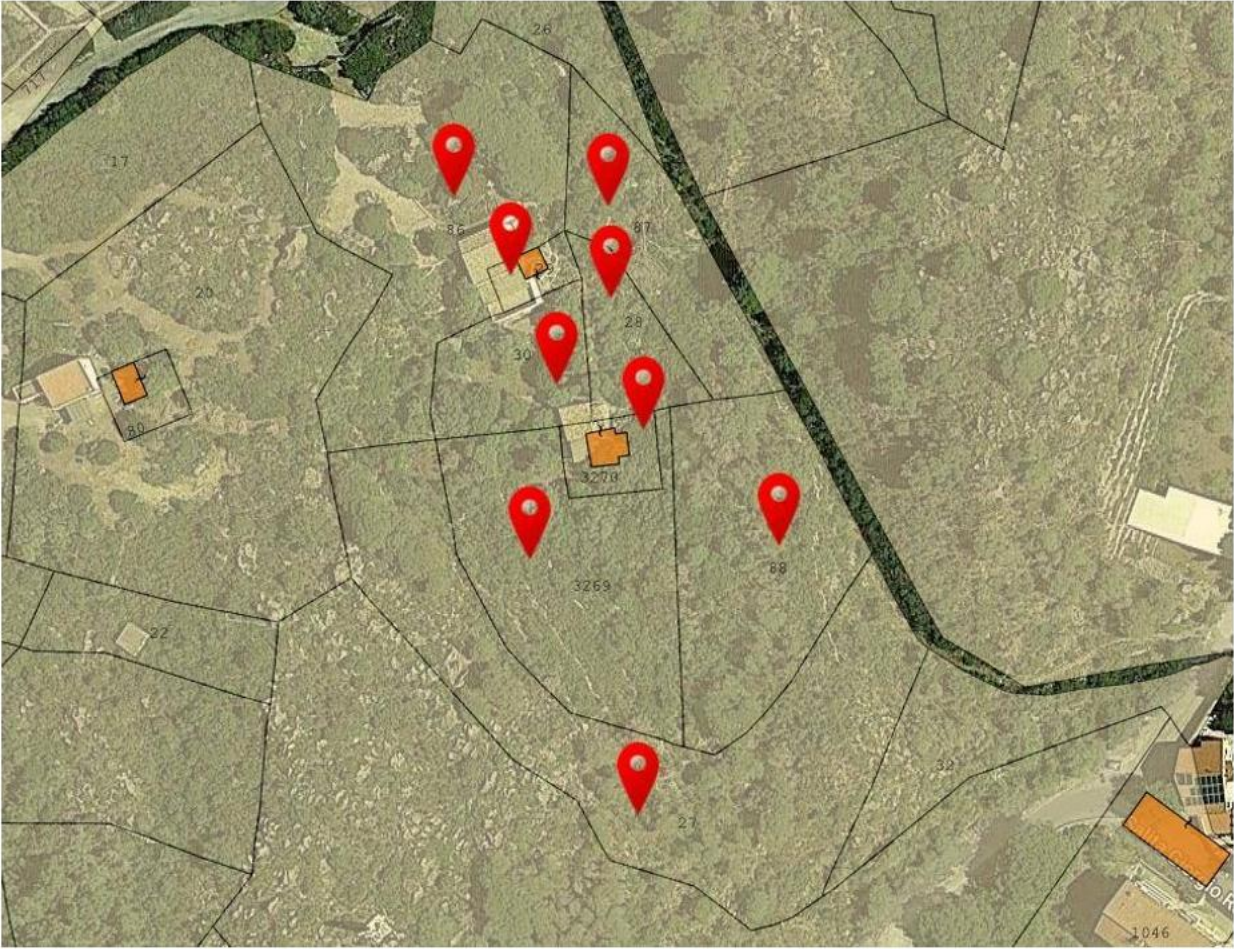

Direzione Provinciale di Cagliari
Ufficio Provinciale - Territorio
Servizi Catastali

Visura attuale per soggetto

Situazione degli atti informatizzati al 06/09/2023

Dati della richiesta
Terreni e Fabbricati siti in tutta la provincia di CAGLIARI



Soggetto richiesto:

[REDACTED] sede MILANO (MI) (CF: [REDACTED])

Totali immobili: di catasto fabbricati 2, di catasto terreni 23



Immobile di catasto fabbricati - n.1

Dati identificativi: Comune di CARLOFORTE (B789) (CA)

Foglio 17 Particella 498

Indirizzo: LOCALITA' GIANCHIN n. SNC Piano T

Dati di classamento: Categoria F/2^a)

Particelle corrispondenti al catasto terreni: Comune di CARLOFORTE (B789) (CA) Foglio 17 Particella 498

> Intestazione attuale dell'immobile n. 1 - totale righe intestati: 1

1. [REDACTED] (CF [REDACTED]) sede in MILANO (MI) Diritto di:
Proprietà per 1000/1000

> Totale Parziale

Catasto Fabbricati

Immobili siti nel comune di CARLOFORTE (B789)

Numero immobili: 1



Immobile di catasto fabbricati - n.2

Dati identificativi: Comune di CARLOFORTE (B789) (CA)

Foglio 17 Particella 497

Indirizzo: LOCALITA' GIANCHIN n. SNC Piano T

Dati di classamento: Categoria F/2^a)

Particelle corrispondenti al catasto terreni: Comune di CARLOFORTE (B789) (CA) Foglio 17 Particella 497

> Intestazione attuale dell'immobile n. 2 - totale righe intestati: 1

1. [REDACTED] (CF [REDACTED]) sede in MILANO (MI) Diritto di:
Proprieta' per 1000/1000

> Totale Parziale

Catasto Fabbricati

Immobili siti nel comune di CARLOFORTE (B789)
Numero immobili: 1



Immobile di catasto terreni - n.3

Dati identificativi: Comune di CARLOFORTE (B789) (CA)
Foglio 11 Particella 424

Dati di classamento: Redditi: dominicale Euro 2,03 Lire 3.940; agrario Euro 1,78 Lire 3.448
Superficie: 985 m²
Particella con qualità: VIGNETO di classe 3
Partita: 1689



Immobile di catasto terreni - n.4

Dati identificativi: Comune di CARLOFORTE (B789) (CA)
Foglio 11 Particella 427

Dati di classamento: Redditi: dominicale Euro 2,42 Lire 4.693; agrario Euro 1,45 Lire 2.816
Superficie: 9.385 m²
Particella con qualità: PASC CESPUG di classe 2
Partita: 1668



Immobile di catasto terreni - n.5

Dati identificativi: Comune di CARLOFORTE (B789) (CA)
Foglio 11 Particella 481

Dati di classamento: Redditi: dominicale Euro 1,72 Lire 3.330; agrario Euro 1,72 Lire 3.330
Superficie: 1.110 m²
Particella con qualità: VIGNETO di classe 4
Partita: 1668

Direzione Provinciale di Cagliari
Ufficio Provinciale - Territorio
Servizi Catastali



Immobile di catasto terreni - n.6

Dati identificativi: Comune di CARLOFORTE (B789) (CA)

Foglio 11 Particella 482

Dati di classamento: Redditi: dominicale Euro 3,69 Lire 7.140; agrario Euro 1,48 Lire 2.856

Superficie: 3.570 m²

Particella con qualità: PASCOLO di classe 1

Partita: 1668



Immobile di catasto terreni - n.7

Dati identificativi: Comune di CARLOFORTE (B789) (CA)

Foglio 11 Particella 483

Dati di classamento: Redditi: dominicale Euro 1,00 Lire 1.935; agrario Euro 1,00 Lire 1.935

Superficie: 645 m²

Particella con qualità: VIGNETO di classe 4

Partita: 1668



Immobile di catasto terreni - n.8

Dati identificativi: Comune di CARLOFORTE (B789) (CA)

Foglio 17 Particella 6

Dati di classamento: Redditi: dominicale Euro 1,88 Lire 3.638; agrario Euro 0,88 Lire 1.712

Superficie: 2.140 m²

Particella con qualità: SEMINATIVO di classe 4

Partita: 844



Immobile di catasto terreni - n.9

Dati identificativi: Comune di CARLOFORTE (B789) (CA)

Foglio 17 Particella 7

Dati di classamento: Redditi: dominicale Euro 1,76 Lire 3.417; agrario Euro 0,83 Lire 1.608

Superficie: 2.010 m²

Particella con qualità: SEMINATIVO di classe 4

Partita: 844

Direzione Provinciale di Cagliari
Ufficio Provinciale - Territorio
Servizi Catastali



Immobile di catasto terreni - n.10

Dati identificativi: Comune di CARLOFORTE (B789) (CA)

Foglio 17 Particella 8

Dati di classamento: Redditi: dominicale Euro 0,73 Lire 1.411; agrario Euro 0,34 Lire 664

Superficie: 830 m²

Particella con qualità: SEMINATIVO di classe 4

Partita: 2969



Immobile di catasto terreni - n.11

Dati identificativi: Comune di CARLOFORTE (B789) (CA)

Foglio 17 Particella 9

Dati di classamento: Redditi: dominicale Euro 2,66 Lire 5.160; agrario Euro 1,25 Lire 2.428

Superficie: 3.035 m²

Particella con qualità: SEMINATIVO di classe 4

Partita: 2969



Immobile di catasto terreni - n.12

Dati identificativi: Comune di CARLOFORTE (B789) (CA)

Foglio 17 Particella 10

Dati di classamento: Redditi: dominicale Euro 0,58 Lire 1.115; agrario Euro 0,38 Lire 743

Superficie: 3.715 m²

Particella con qualità: PASC CESPUG di classe 3

Partita: 4067



Immobile di catasto terreni - n.13

Dati identificativi: Comune di CARLOFORTE (B789) (CA)

Foglio 17 Particella 11

Dati di classamento: Redditi: dominicale Euro 7,45 Lire 14.433; agrario Euro 3,51 Lire 6.792

Superficie: 8.490 m²

Particella con qualità: SEMINATIVO di classe 4

Partita: 4067

Direzione Provinciale di Cagliari
Ufficio Provinciale - Territorio
Servizi Catastali



Immobile di catasto terreni - n.14

Dati identificativi: Comune di CARLOFORTE (B789) (CA)

Foglio 17 Particella 13

Dati di classamento: Redditi: dominicale Euro 2,55 Lire 4.930; agrario Euro 1,53 Lire 2.958

Superficie: 2.465 m²

Particella con qualità: SEMINATIVO di classe 3

Partita: 1709



Immobile di catasto terreni - n.15

Dati identificativi: Comune di CARLOFORTE (B789) (CA)

Foglio 17 Particella 15

Dati di classamento: Redditi: dominicale Euro 2,05 Lire 3.970; agrario Euro 0,96 Lire 1.868

Superficie: 2.335 m²

Particella con qualità: SEMINATIVO di classe 4

Partita: 1709



Immobile di catasto terreni - n.16

Dati identificativi: Comune di CARLOFORTE (B789) (CA)

Foglio 17 Particella 16

Dati di classamento: Redditi: dominicale Euro 0,40 Lire 774; agrario Euro 0,27 Lire 516

Superficie: 2.580 m²

Particella con qualità: PASC CESPUG di classe 3

Partita: 1709



Immobile di catasto terreni - n.17

Dati identificativi: Comune di CARLOFORTE (B789) (CA)

Foglio 17 Particella 42

Dati di classamento: Redditi: dominicale Euro 0,20 Lire 380; agrario Euro 0,12 Lire 228

Superficie: 760 m²

Particella con qualità: PASC CESPUG di classe 2

Partita: 844

Direzione Provinciale di Cagliari
Ufficio Provinciale - Territorio
Servizi Catastali



Immobile di catasto terreni - n.18

Dati identificativi: Comune di CARLOFORTE (B789) (CA)

Foglio 17 Particella 43

Dati di classamento: Redditi: dominicale Euro 0,26 Lire 503; agrario Euro 0,16 Lire 302

Superficie: 1.005 m²

Particella con qualità: PASC CESPUG di classe 2

Partita: 2969



Immobile di catasto terreni - n.19

Dati identificativi: Comune di CARLOFORTE (B789) (CA)

Foglio 17 Particella 45

Dati di classamento: Redditi: dominicale Euro 0,68 Lire 1.308; agrario Euro 0,41 Lire 785

Superficie: 2.615 m²

Particella con qualità: PASC CESPUG di classe 2

Partita: 3292



Immobile di catasto terreni - n.20

Dati identificativi: Comune di CARLOFORTE (B789) (CA)

Foglio 17 Particella 57

Dati di classamento: Redditi: dominicale Euro 2,43 Lire 4.701; agrario Euro 1,14 Lire 2.212

Superficie: 2.765 m²

Particella con qualità: SEMINATIVO di classe 4

Partita: 4067



Immobile di catasto terreni - n.21

Dati identificativi: Comune di CARLOFORTE (B789) (CA)

Foglio 17 Particella 64

Dati di classamento: Redditi: dominicale Euro 0,39 Lire 761; agrario Euro 0,26 Lire 507

Superficie: 2.535 m²

Particella con qualità: PASC CESPUG di classe 3

Partita: 4067

Direzione Provinciale di Cagliari
Ufficio Provinciale - Territorio
Servizi Catastali



Immobile di catasto terreni - n.22

Dati identificativi: Comune di CARLOFORTE (B789) (CA)

Foglio 17 Particella 66

Dati di classamento: Redditi: dominicale Euro 0,11 Lire 218; agrario Euro 0,07 Lire 145

Superficie: 725 m²

Particella con qualità: PASC CESPUG di classe 3

Partita: 4067



Immobile di catasto terreni - n.23

Dati identificativi: Comune di CARLOFORTE (B789) (CA)

Foglio 17 Particella 156

Dati di classamento: Redditi: dominicale Euro 1,83 Lire 3.553; agrario Euro 0,86 Lire 1.672

Superficie: 2.090 m²

Particella con qualità: SEMINATIVO di classe 4

Partita: 3292



Immobile di catasto terreni - n.24

Dati identificativi: Comune di CARLOFORTE (B789) (CA)

Foglio 17 Particella 311

Dati di classamento: Redditi: dominicale Euro 0,65 Lire 1.267; agrario Euro 0,31 Lire 596

Superficie: 745 m²

Particella con qualità: SEMINATIVO di classe 4

Partita: 2970



Immobile di catasto terreni - n.25

Dati identificativi: Comune di CARLOFORTE (B789) (CA)

Foglio 17 Particella 312

Dati di classamento: Redditi: dominicale Euro 1,42 Lire 2.754; agrario Euro 0,67 Lire 1.296

Superficie: 1.620 m²

Particella con qualità: SEMINATIVO di classe 4

Partita: 2970

> Intestazione attuale degli immobili dal n. 3 al n. 25 - totale righe intestati: 1

1 [REDACTED] (CF [REDACTED]) sede in MILANO (MI) Diritto di:
Proprietà per 1/1

> Totale Parziale

Catasto Terreni

Immobili siti nel comune di CARLOFORTE (B789)

Numero immobili: 23 Reddito dominicale: euro 38,89 Reddito agrario: euro 21,38 Superficie: 58.155 m²

> Totale generale

Catasto Fabbricati

Totale immobili: 2

Catasto Terreni

Totale immobili: 23 Reddito dominicale: euro 38,89 Reddito agrario: euro 21,38 Superficie: 58.155 m²

Visura telematica

Tributi speciali: Euro 2,70

Legenda

a) F/2: Unita` collabente

Visura attuale per soggetto

Situazione degli atti informatizzati al 30/08/2023

Dati della richiesta

Terreni e Fabbricati siti nel comune di CARLOFORTE (B789) provincia CAGLIARI



Soggetto richiesto:

(CF: [REDACTED])

sede MILANO (MI)

Totali immobili: di catasto fabbricati 3, di catasto terreni 7



Immobile di catasto fabbricati -
n.1



Causali di aggiornamento ed annotazioni

> Dati identificativi

Comune di CARLOFORTE (B789) (CA)
• Foglio 25 Particella 29 Subalterno 1

COSTITUZIONE del 16/06/1989 Pratica n. CA0319191
in atti dal 16/11/2006 COSTITUZIONE (n. 46/
B1.1/1989)

Particelle corrispondenti al catasto terreni
Comune di CARLOFORTE (B789) (CA)
Foglio 25 Particella 29

> Indirizzo

LOCALITA' ROMBI n. SNC Piano T

COSTITUZIONE del 16/06/1989 Pratica n. CA0319191
in atti dal 16/11/2006 COSTITUZIONE (n. 46/
B1.1/1989)

> Dati di classamento

Rendita: Euro 244,03
Categoria A/4^a, Classe U, Consistenza 4,5 vani

COSTITUZIONE del 16/06/1989 Pratica n. CA0319191
in atti dal 16/11/2006 COSTITUZIONE (n. 46/
B1.1/1989)

Direzione Provinciale di Cagliari
Ufficio Provinciale - Territorio
Servizi Catastali

> Dati di superficie

Totale: 62 m²
Totale escluse aree scoperte ^{b)}: 62 m²

Superficie di impianto pubblicata il 09/11/2015
Dati relativi alla planimetria: data di presentazione
16/06/1989, prot. n. 46B1



Immobile di catasto fabbricati -
n.2



Causali di aggiornamento ed annotazioni

> Dati identificativi

Comune di CARLOFORTE (B789) (CA)
• Foglio 25 Particella 29 Subalterno 2

COSTITUZIONE del 16/06/1989 Pratica n. CA0319191
in atti dal 16/11/2006 COSTITUZIONE (n. 46/
B1.1/1989)

Particelle corrispondenti al catasto terreni
Comune di CARLOFORTE (B789) (CA)
Foglio 25 Particella 29

> Indirizzo

LOCALITA' ROMBI n. SNC Piano T

COSTITUZIONE del 16/06/1989 Pratica n. CA0319191
in atti dal 16/11/2006 COSTITUZIONE (n. 46/
B1.1/1989)

> Dati di classamento

Rendita: Euro 244,03
Categoria A/4^a, Classe U, Consistenza 4,5 vani

COSTITUZIONE del 16/06/1989 Pratica n. CA0319191
in atti dal 16/11/2006 COSTITUZIONE (n. 46/
B1.1/1989)

> Dati di superficie

Totale: 62 m²
Totale escluse aree scoperte ^{b)}: 62 m²

Superficie di impianto pubblicata il 09/11/2015
Dati relativi alla planimetria: data di presentazione
16/06/1989, prot. n. 46B1

> Intestazione attuale degli immobili dal n. 1 al n. 2 - totale righe intestati: 1

> 1 [REDACTED]
[REDACTED]
(CF [REDACTED])
Sede in MILANO (MI)
Diritto di: Proprieta' per 1/1 (deriva dall'atto 1)

1. Atto del 07/12/2006 Pubblico ufficiale [REDACTED]
[REDACTED] Sede CAGLIARI (CA) Repertorio n. 163133 -
COMPRAVENDITA Nota presentata con Modello Unico
n. 35888.1/2006 Reparto PI di CAGLIARI in atti dal
01/01/2007

> Totale Parziale

Catasto Fabbricati

Immobili siti nel comune di CARLOFORTE (B789)
Numero immobili: 2 Rendita: euro 488,06 Vani: 9,0



Immobile di catasto fabbricati -
n.3



Causali di aggiornamento ed annotazioni

> Dati identificativi

Comune di CARLOFORTE (B789) (CA)
• Foglio 25 Particella 3270

COSTITUZIONE del 14/05/2009 Pratica n. CA0228290
in atti dal 14/05/2009 COSTITUZIONE (n. 2139.1/2009)

Particelle corrispondenti al catasto terreni
Comune di CARLOFORTE (B789) (CA)
Foglio 25 Particella 3270

> Indirizzo

SALITA ROMBI n. SNC Piano T

COSTITUZIONE del 14/05/2009 Pratica n. CA0228290
in atti dal 14/05/2009 COSTITUZIONE (n. 2139.1/2009)

> Dati di classamento

Categoria F/2^o)

COSTITUZIONE del 14/05/2009 Pratica n. CA0228290
in atti dal 14/05/2009 COSTITUZIONE (n. 2139.1/2009)

> Intestazione attuale dell'immobile n. 3 - totale righe intestati: 1

> 1. [REDACTED]
[REDACTED]
(CF [REDACTED])
Sede in MILANO (MI)
Diritto di: Proprieta' per 1000/1000 (deriva dall'atto
1)

1. COSTITUZIONE del 14/05/2009 Pratica n.
CA0228290 in atti dal 14/05/2009 COSTITUZIONE (n.
2139.1/2009)

Direzione Provinciale di Cagliari
Ufficio Provinciale - Territorio
Servizi Catastali

> Totale Parziale

Catasto Terreni

Immobili siti nel comune di CARLOFORTE (B789)

Numero immobili: 1 Reddito dominicale: euro 11,46 Reddito agrario: euro 10,03 Superficie: 5.547 m²



Immobile di catasto terreni - n.5



Causali di aggiornamento ed annotazioni

> Dati identificativi

Comune di CARLOFORTE (B789) (CA)

• Foglio 25 Particella 27

Partita: 2659

Impianto meccanografico del 14/05/1985

> Dati di classamento

Redditi: dominicale Euro 0,14 Lire 270

agrario Euro 0,14 Lire 270

Particella con qualità: INCOLT PROD di classe U

Superficie: 2.700 m²

Impianto meccanografico del 14/05/1985



Immobile di catasto terreni - n.6



Causali di aggiornamento ed annotazioni

> Dati identificativi

Comune di CARLOFORTE (B789) (CA)

• Foglio 25 Particella 28

Partita: 2566

Impianto meccanografico del 14/05/1985

> Dati di classamento

Redditi: dominicale Euro 0,02 Lire 39

agrario Euro 0,02 Lire 39

Particella con qualità: INCOLT PROD di classe U

Superficie: 390 m²

Impianto meccanografico del 14/05/1985

Direzione Provinciale di Cagliari
Ufficio Provinciale - Territorio
Servizi Catastali



Immobile di catasto terreni - n.7



Causali di aggiornamento ed annotazioni

> Dati identificativi

Comune di CARLOFORTE (B789) (CA)
• Foglio 25 Particella 30
Partita: 2566

Impianto meccanografico del 14/05/1985

> Dati di classamento

Redditi: dominicale Euro 1,16 Lire 2.240
agrario Euro 1,01 Lire 1.960
Particella con qualità: VIGNETO di classe 3
Superficie: 560 m²

Impianto meccanografico del 14/05/1985



Immobile di catasto terreni - n.8



Causali di aggiornamento ed annotazioni

> Dati identificativi

Comune di CARLOFORTE (B789) (CA)
• Foglio 25 Particella 86
Partita: 2566

Impianto meccanografico del 14/05/1985

> Dati di classamento

Redditi: dominicale Euro 1,15 Lire 2.235
agrario Euro 0,58 Lire 1.118
Particella con qualità: PASCOLO di classe 2
Superficie: 2.235 m²

Impianto meccanografico del 14/05/1985



Immobile di catasto terreni - n.9



Causali di aggiornamento ed annotazioni

Direzione Provinciale di Cagliari
Ufficio Provinciale - Territorio
Servizi Catastali

> Dati identificativi

Comune di CARLOFORTE (B789) (CA)
• Foglio 25 Particella 87
Partita: 2566

Impianto meccanografico del 14/05/1985

> Dati di classamento

Redditi: dominicale Euro 1,24 Lire 2.400
agrario Euro 1,24 Lire 2.400
Particella con qualità: VIGNETO di classe 4
Superficie: 800 m²

Impianto meccanografico del 14/05/1985



Immobile di catasto terreni - n.10



Causali di aggiornamento ed annotazioni

> Dati identificativi

Comune di CARLOFORTE (B789) (CA)
• Foglio 25 Particella 88
Partita: 2659

Impianto meccanografico del 14/05/1985

> Dati di classamento

Redditi: dominicale Euro 1,50 Lire 2.910
agrario Euro 0,60 Lire 1.164
Particella con qualità: PASCOLO di classe 1
Superficie: 1.455 m²

Impianto meccanografico del 14/05/1985

> Intestazione attuale degli immobili dal n. 5 al n. 10 - totale righe intestati: 1

> 1. [REDACTED]
(CF [REDACTED])
Sede in MILANO (MI)
Diritto di: Proprieta' per 1/1 (deriva dall'atto 1)

1 Atto del 07/12/2006 Pubblico ufficiale [REDACTED]
[REDACTED] Sede CAGLIARI (CA) Repertorio n. 163133 -
COMPRAVENDITA Nota presentata con Modello Unico
n. 35888.1/2006 Reparto PI di CAGLIARI in atti dal
01/01/2007

Direzione Provinciale di Cagliari
Ufficio Provinciale - Territorio
Servizi Catastali

> Totale Parziale

Catasto Terreni

Immobili siti nel comune di CARLOFORTE (B789)

Numero immobili: 6 Reddito dominicale: euro 5,21 Reddito agrario: euro 3,59 Superficie: 8.140 m²

> Totale generale

Catasto Fabbricati

Totale immobili: 3 Rendita: euro 488,06 Vani: 9,0

Catasto Terreni

Totale immobili: 7 Reddito dominicale: euro 16,67 Reddito agrario: euro 13,62 Superficie: 13.687 m²

Visura telematica

Tributi speciali: Euro 0,90

Legenda

a) A/4: Abitazioni di tipo popolare

b) Escluse le "superfici di balconi, terrazzi e aree scoperte pertinenziali e accessorie, comunicanti o non comunicanti"
- cfr. Provvedimento del Direttore dell'Agenzia delle Entrate 29 marzo 2013

c) F/2: Unita` collabente

Catasto fabbricati

Visura storica per immobile

Situazione degli atti informatizzati dall'impianto meccanografico al 05/09/2023



Immobile di catasto fabbricati



Causali di aggiornamento ed annotazioni

Informazioni riportate negli atti del catasto al 05/09/2023

Dati identificativi: Comune di CARLOFORTE (B789) (CA)

Foglio 17 Particella 497

Particelle corrispondenti al catasto terreni

Comune di CARLOFORTE (B789) (CA)

Foglio 17 Particella 497

Classamento:

Categoria F/2^a)

Foglio 17 Particella 497

Indirizzo: LOCALITA' GIANCHIN n. SNC Piano T

> Intestati catastali

> 1

sede in MILANO (MI)

Diritto di: Proprieta' per 1000/1000

> Dati identificativi

📅 dal 12/12/2008

Immobile attuale

Comune di CARLOFORTE (B789) (CA)

Foglio 17 Particella 497

COSTITUZIONE del 12/12/2008 Pratica n. CA0644081
in atti dal 12/12/2008 COSTITUZIONE (n. 5310.1/2008)

> Indirizzo

📅 dal 12/12/2008

Immobile attuale

Comune di CARLOFORTE (B789) (CA)

Foglio 17 Particella 497

LOCALITA' GIANCHIN n. SNC Piano T

COSTITUZIONE del 12/12/2008 Pratica n. CA0644081
in atti dal 12/12/2008 COSTITUZIONE (n. 5310.1/2008)

Direzione Provinciale di Cagliari
Ufficio Provinciale - Territorio
Servizi Catastali

> Dati di classamento

📅 dal 12/12/2008
Immobile attuale
Comune di CARLOFORTE (B789) (CA)
Foglio 17 Particella 497
Categoria F/2^a), Consistenza 0 m²

COSTITUZIONE del 12/12/2008 Pratica n. CA0644081
in atti dal 12/12/2008 COSTITUZIONE (n. 5310.1/2008)

> Storia degli intestati dell'immobile

Dati identificativi: Immobile attuale - Comune di CARLOFORTE (B789)(CA) Foglio 17 Particella 497

> 1 [REDACTED]
[REDACTED]
(CF [REDACTED])
sede in MILANO (MI)
📅 dal 12/12/2008
Diritto di: Proprieta' per 1000/1000 (deriva dall'atto
1)

1. COSTITUZIONE del 12/12/2008 Pratica n.
CA0644081 in atti dal 12/12/2008 COSTITUZIONE (n.
5310.1/2008)

Visura telematica

Tributi speciali: Euro 0,90

Legenda

a) F/2: Unita` collabente

Catasto fabbricati

Visura storica per immobile

Situazione degli atti informatizzati dall'impianto meccanografico al 05/09/2023



Immobile di catasto fabbricati



Causali di aggiornamento ed annotazioni

Informazioni riportate negli atti del catasto al 05/09/2023

Dati identificativi: Comune di CARLOFORTE (B789) (CA)

Foglio 17 Particella 498

Particelle corrispondenti al catasto terreni

Comune di CARLOFORTE (B789) (CA)

Foglio 17 Particella 498

Classamento:

Categoria F/2^a)

Foglio 17 Particella 498

Indirizzo: LOCALITA' GIANCHIN n. SNC Piano T

> Intestati catastali

> 1.

sede in MILANO (MI)

Diritto di: Proprieta' per 1000/1000

> Dati identificativi

📅 dal 18/12/2008

Immobile attuale

Comune di CARLOFORTE (B789) (CA)

Foglio 17 Particella 498

COSTITUZIONE del 18/12/2008 Pratica n. CA0664057
in atti dal 18/12/2008 COSTITUZIONE (n. 5433.1/2008)

> Indirizzo

📅 dal 18/12/2008

Immobile attuale

Comune di CARLOFORTE (B789) (CA)

Foglio 17 Particella 498

LOCALITA' GIANCHIN n. SNC Piano T

COSTITUZIONE del 18/12/2008 Pratica n. CA0664057
in atti dal 18/12/2008 COSTITUZIONE (n. 5433.1/2008)

Direzione Provinciale di Cagliari
Ufficio Provinciale - Territorio
Servizi Catastali

> Dati di classamento

📅 dal 18/12/2008
Immobile attuale
Comune di CARLOFORTE (B789) (CA)
Foglio 17 Particella 498
Categoria F/2^a), Consistenza 0 m²

COSTITUZIONE del 18/12/2008 Pratica n. CA0664057
in atti dal 18/12/2008 COSTITUZIONE (n. 5433.1/2008)

> Storia degli intestati dell'immobile

Dati identificativi: Immobile attuale - Comune di CARLOFORTE (B789)(CA) Foglio 17 Particella 498

> 1. [REDACTED]
[REDACTED]
(CF [REDACTED])
sede in MILANO (MI)
📅 dal 18/12/2008
Diritto di: Proprieta' per 1000/1000 (deriva dall'atto
1)

1. COSTITUZIONE del 18/12/2008 Pratica n.
CA0664057 in atti dal 18/12/2008 COSTITUZIONE (n.
5433.1/2008)

Visura telematica

Tributi speciali: Euro 0,90

Legenda

a) F/2: Unita` collabente

MODULARIO
F. - rig. rend. - 497



MINISTERO DELLE FINANZE
DIREZIONE GENERALE DEL CATASTO E DEI SERVIZI TECNICI ERARIALI

MOD. B (Nuovo Catasto Edilizio Urbano)

Lire
150

NUOVO CATASTO EDILIZIO URBANO

(R. DECRETO-LEGGI 13 APRILE 1939, N. 652)

Planimetria dell'immobile situato nel Comune di CARLOFORTE Via LOC. ROMBI

Ditta [REDACTED] NATO A CARLOFORTE IL 10.02.1923 E PÙ

Allegata alla dichiarazione presentata all'Ufficio Tecnico Erariale di CAGLIARI

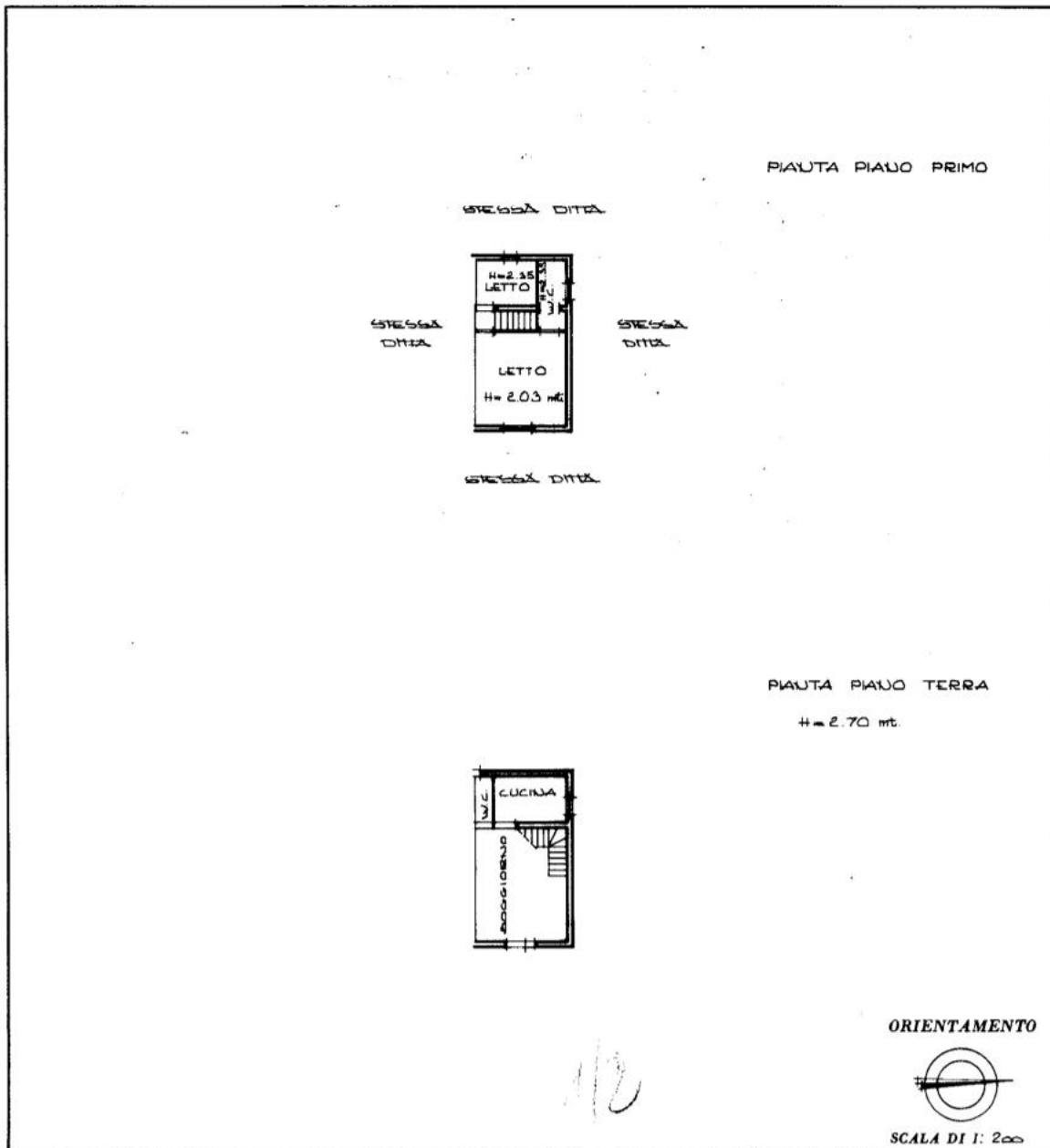

SPAZIO RISERVATO PER LE ANNOTAZIONI D'UFFICIO

<p>DATA</p> <p>PROT. N°</p> <p>16 GIU 1989</p>	<p>425</p> <p>diff. 29 sub. 1</p>
--	-----------------------------------

Catasto dei Fabbricati - Situazione al 28/08/2023 - Comune di CARLOFORTE(B789) - < Foglio 25 - Particella 29 - Subalterno 1 >
LOCALITA' ROMBI n. SNC Piano T

Ultima planimetria in atti

ELABORATO PLANIMETRICO

SCALA 1:200

25/29/7779

RIF. TIPO MAPPALE
L.P. 421326 DEL 10.12.1985

- SUB. 1 : ABITAZIONE P.T. E P. 1°
- SUB. 2 : ABITAZIONE P.T. E P. 1°
- SUB. 3 : CORTE SUB. 1
- SUB. 4 : CORTE SUB. 2

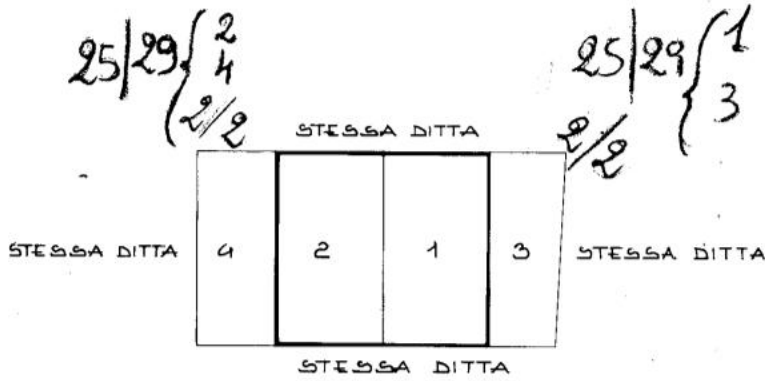

COMUNE DI CARLOFORTE
fg 25 SCALA 1:2000



MODULARIO
F. n. g. rend. - 498



MINISTERO DELLE FINANZE
DIREZIONE GENERALE DEL CATASTO E DEI SERVIZI TECNICI ERARIALI

MOD. A (Nuovo Catasto Edilizio Urbano)

Lire
200

NUOVO CATASTO EDILIZIO URBANO

(R. DECRETO-LEGGE 13 APRILE 1939, N. 682)

Planimetria dell'immobile situato nel Comune di CARLOFORTE Via LOC. ZOMBI

Ditta [REDACTED] UNTO A CARLOFORTE IL 16/02/1923 E PIU'

Allegata alla dichiarazione presentata all'Ufficio Tecnico Erariale di CXCLUPI

PIAUTA PIAUO PRIMO

STESSA DITTA

STESSA
DITTA

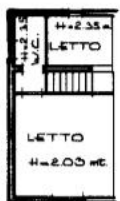

STESSA
DITTA

STESSA DITTA

PIAUTA PIAUO TERRA

H = 2.70 mt.

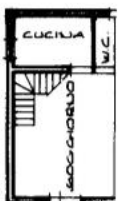

ORIENTAMENTO



SCALA DI 1:200

SPAZIO RISERVATO PER LE ANNOTAZIONI D'UFFICIO

DATA

PROT. N°

lit/2-B1

16 GIU 89

*7:25
11/11/20/2008
[Signature]*



Catasto dei Fabbricati - Situazione al 28/08/2023 - Comune di CARLOFORTE(B789) - < Foglio 25 - Particella 29 - Subalterno 2 >
LOCALITA' ROMBI n. SNC Piano T

Ultima planimetria in atti

ELABORATO PLANIMETRICO

SCALA 1:200

25/29/7374

RIF TIPO MAPPALE
L° 421326 DEL 10.12.1985

- SUB. 1 : ABITAZIONE P.T. E P. 1°
- SUB. 2 : ABITAZIONE P.T. E P. 1°
- SUB. 3 : CORTE SUB. 1
- SUB. 4 : CORTE SUB. 2

25/29 { 2
4
2/2

25/29 { 1
3
2/2

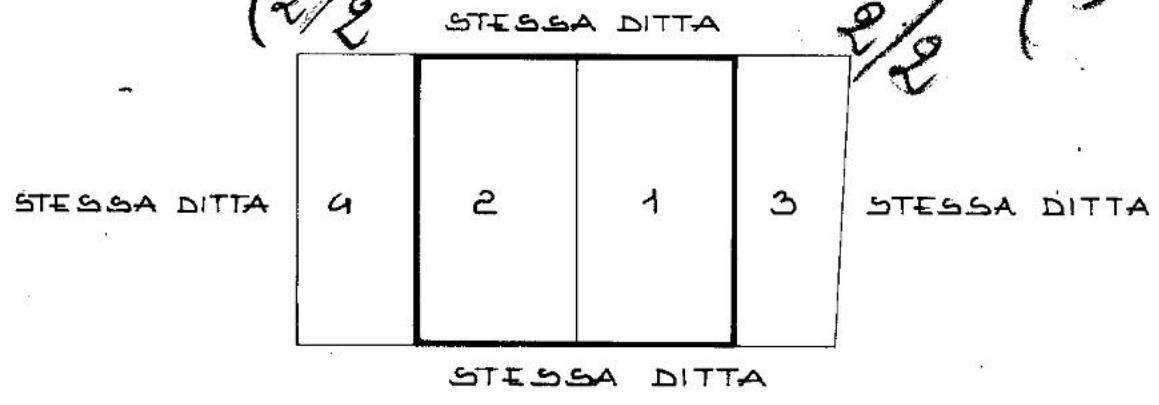

29

COMUNE DI CARLOFORTE
fg. 25 SCALA 1:2000