

Data presentazione: 08/01/1968 - Data: 20/12/2023 - n. T168245 - Richiedente: CRFVLR58S16G337D

MODULARIO  
F. - Cat. S. T. - 366



MINISTERO DELLE FINANZE  
DIREZIONE GENERALE DEL CATASTO E DEI SERVIZI TECNICI ERARIALI

MOD. A (Nuovo Catasto Edilizio Urbano)

Lire  
30

# NUOVO CATASTO EDILIZIO URBANO

(R. DECRETO-LEGGE 13 APRILE 1939, N. 662)

Planimetria dell'immobile situato nel Comune di PARMA Via SALNITRARA N° 3

Ditta

Allegata alla dichiarazione presentata all'Ufficio Tecnico Erariale di PARMA

## PIANO QUINTO

5869

32

25 B

SCHEDA N-779822

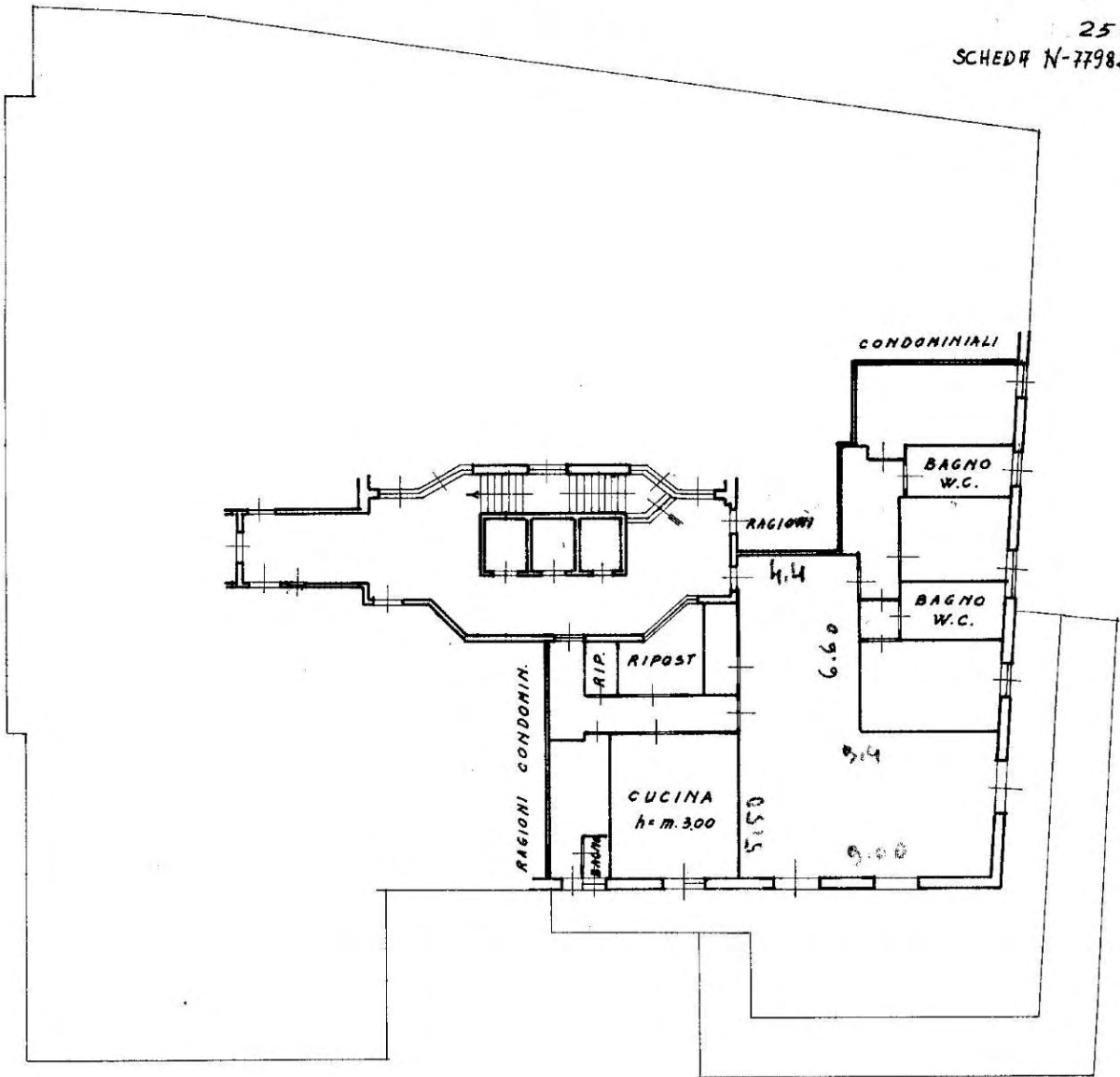

ORIENTAMENTO



SCALA DI 1: 200

SPAZIO RISERVATO PER LE ANNOTAZIONI D'UFFICIO

DATA

PROT. N°

663



Compilata dal GEOM. GIORDANO FOLLIA  
(Titolo, nome e cognome del tecnico)

Iscritto all'Albo dei GEOMETRI  
della Provincia di PARMA

DATA 10 Novembre 1966

Firma:

*[Handwritten signature]*

#

# PIANO SOTTERRANEO

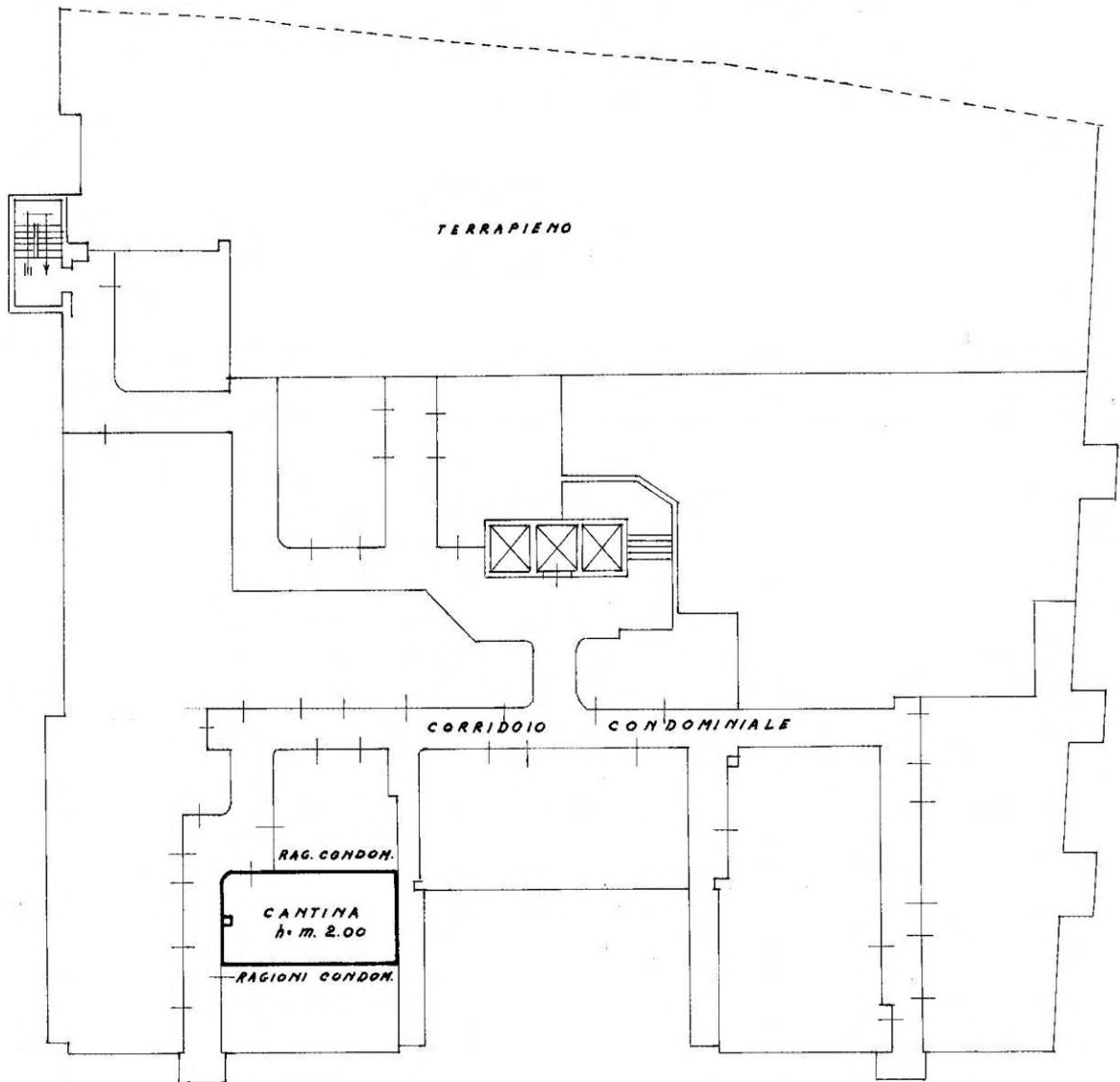

PLANIMETRIA GENERALE  
Scala 1:1000

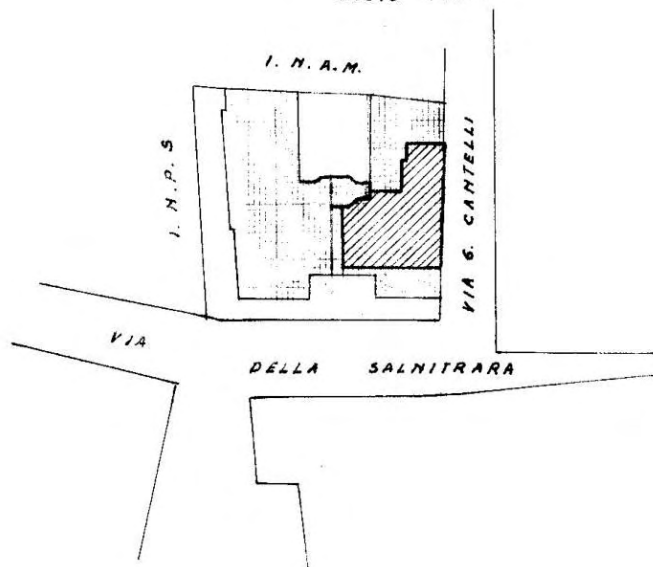

MODULARIO  
F. - Cat. S. T. - 315



MINISTERO DELLE FINANZE  
DIREZIONE GENERALE DEL CATASTO E DEI SERVIZI TECNICI ERARIALI  
**NUOVO CATASTO EDILIZIO URBANO**

Mod. B (Nuovo Catasto Edilizio Urbano)

Lire  
20

(R. DECRETO-LEGGE 13 APRILE 1939, N. 652)

Planimetria dell'immobile situato nel Comune di PARMA Via SALNITRARA N°3

Ditta .....

Allegata alla dichiarazione presentata all'Ufficio Tecnico Erariale di PARMA

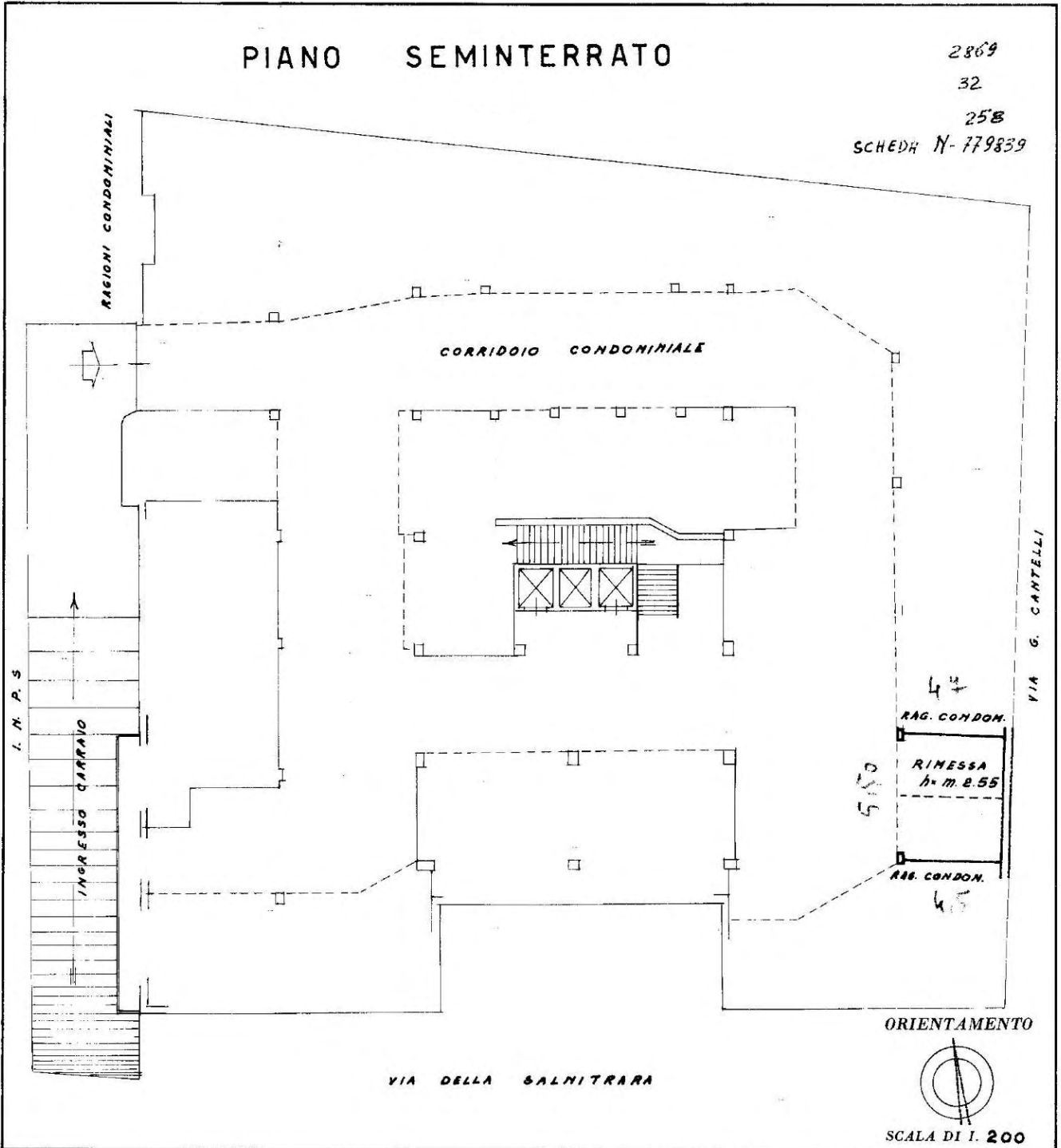

SPAZIO RISERVATO PER LE ANNOTAZIONI D'UFFICIO

DATA  
PROT. N°

571



Compilata dal GEOM. GIORDANO FOLGIA  
(Titolo, nome e cognome del tecnico)

Iscritto all'Albo dei GEOMETRI  
della Provincia di PARMA

DATA 10 Novembre 1966

Firma: [Signature]

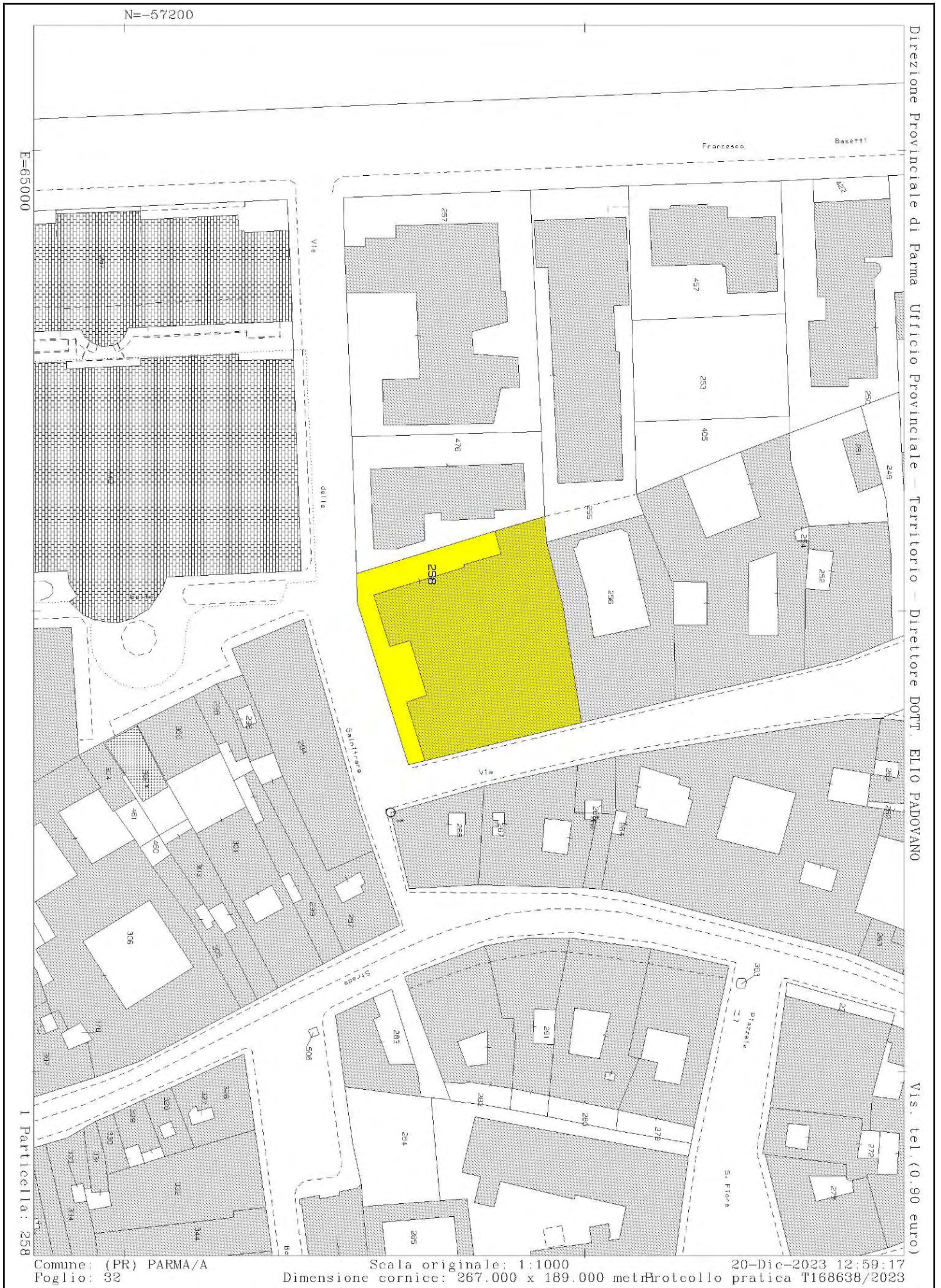

Comune: (PR) PARMA/A  
Foglio: 32

Scala originale: 1:1000  
Dimensione cornice: 267.000 x 189.000 metri

20-Dic-2023 12:59:17  
Protocollo pratica T168638/2023