

## PERIZIA GIURATA

Il sottoscritto Stefano Franchi, libero professionista con studio in Follonica, Via dell'Artigianato 621, iscritto al n° 850 dell'Albo dei Geometri di Grosseto, veniva incaricato il signor Giovannetti Massimo, nato a Massa Marittima l'11/03/1961 c.f. GVNMSM61C11F032Y nella sua qualità di Presidente del consiglio di amministrazione della cooperativa PLT produzione lavoro trasporti con sede in Scarlino località Scalo Via Verdi 7 cf. 00069240539, di redigere la presente relazione allo scopo di quantificare, in base ai valori di mercato, le proprietà (sia terreni che immobili) della cooperativa stessa.

Innanzitutto è stato necessario confrontare gli immobili presenti nelle visure catastali e quelli presenti nel bilancio consuntivo della società per verificare il loro allineamento.

Di seguito sono passate all'analisi e la verifica di ogni singolo immobile.

La superficie di riferimento che è stata utilizzata per il calcolo del valore di mercato è la superficie commerciale.

Per Superficie Commerciale Vendibile (SCV) deve intendersi una superficie basata sulla somma delle "superfici ponderate" che compongono l'immobile. Rappresenta un parametro di mercato oggettivo al quale attenersi per le valutazioni patrimoniali.

### Criteri per il calcolo della Superficie Commerciale

Documento riepilogativo del sistema di calcolo della "superficie commerciale", redatto secondo il Codice delle Valutazioni Immobiliari (edito da Agenzia delle entrate)

### Superfici principali

| Descrizione            | Incidenza | Annotazioni |
|------------------------|-----------|-------------|
| Superficie utile netta | 100%      |             |

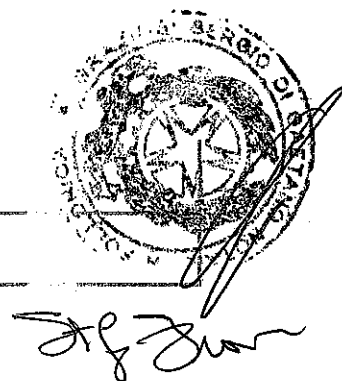

|   |      |   |
|---|------|---|
| <b>calpestabile</b>   |      |   |
| <b>Muri perimetrali</b>   | 100% | calcolare fino allo spessore max di 50 cm                             |
| <b>Muri perimetrali in comunione</b>  | 50%  | calcolare fino allo spessore max di 25 cm                             |
| <b>Mansarde</b>   | 75%  | altezza media minima mt 2,40  |
| <b>Sottotetti non abitabili (mansarda)</b>                                    | 35%  | altezza media minima inferiore a mt 2,40 ed altezza minima di mt 1,50 |
| <b>Soppalchi abitabili (con finiture analoghe ai vani principali)</b>         | 80%  | altezza media minima mt 2,40  |
| <b>Soppalchi non abitabili</b>  | 15%  |   |
| <b>Verande (con finiture analoghe ai vani principali)</b>                     | 80%  |   |
| <b>Verande (senza finiture analoghe ai vani principali)</b>                   | 60%  |   |
| <b>Taverne e Locali seminterrati abitabili (collegati ai vani principali)</b> | 60%  | altezza media minima mt 2,40  |

**Precisazioni** Per il calcolo della superficie commerciale non potendo provvedere ad uno specifico rilievo, con molta approssimazione e limitatamente alle abitazioni, si potranno quindi considerare le murature (interne/esterne/comuni) uguali ad una maggiorazione della superficie utile netta pari al 10%.

#### Superfici di ornamento

| Descrizione                         | Incidenz<br>a | Annotazioni  |
|-------------------------------------|---------------|--|
| <b>Balconi e Lastrici solari</b>    | 25%           | Applicabile fino a 25mq, l'eccedenza va calcolata al 10% |
| <b>Terrazzi e Logge</b>             | 35%           | Applicabile fino a 25mq, l'eccedenza va calcolata al 10% |
| <b>Terrazzi di attici (a tasca)</b> | 40%           | Applicabile fino a 25mq, l'eccedenza va calcolata al 10% |
| <b>Portici e Patii</b>              | 35%           | Applicabile fino a 25mq, l'eccedenza va calcolata al 10% |

*[Handwritten signature]*

|  |     |   |
|--|-----|---|
| <b>Corti e Cortili</b>   | 10% | Applicabile fino a 25mq, l'eccedenza va calcolata al 2% |
| <b>Giardini e aree di pertinenza di "appartamento"</b>   | 15% | Applicabile fino a 25mq, l'eccedenza va calcolata al 5% |
| <b>Giardini e aree di pertinenza di "ville e villini"</b>  | 10% | Applicabile fino a 25mq, l'eccedenza va calcolata al 2% |
| <b>Precisazioni per le superfici non comunicanti con i vani principali considerare il 50% dell'incidenza</b> |     |   |

### Superfici vani accessori e parcheggi

| Descrizione  | Incidenza | Annotazioni  |
|--|-----------|--|
| <b>Cantine, Soffitte e Locali accessori (non collegati ai dei vani principali)</b> | 20%       | altezza minima di mt 1,50                                  |
| <b>Locali accessori (collegati ai dei vani principali)</b>                         | 35%       | altezza minima 2,40  |
| <b>Locali tecnici</b>  | 15%       | altezza minima di mt 1,50                                  |
| <b>Box (in autorimessa collettiva)</b>   | 45%       | dimensioni tipo di posto auto<br>mt 2,50 x 5,00 = 12,50 mq |
| <b>Box (non collegato ai vani principali)</b>                                      | 50%       |  |
| <b>Box (collegato ai vani principali)</b>  | 60%       |  |
| <b>Posti auto coperti (in autorimessa collettiva)</b>                              | 35%       |  |
| <b>Posti auto scoperti</b>   | 20%       |  |

Nella superficie commerciale degli appartamenti, quindi, saranno compresi i ripostigli, i terrazzi, le logge, i portici e le corti esclusive.

I singoli garage e le singole cantine e magazzini saranno valutati come unità immobiliari a se stanti in quanto verrà calcolato a parte il loro valore unitario.

L'aspetto economico da valutare è quello del più probabile valore di mercato e cioè il rapporto di equivalenza che intercorre tra il bene e la moneta in una libera contrattazione di compravendita, ipotizzata al momento della stesura della presente perizia, che si potrebbe verificare.

Il criterio di stima adottato è quello sintetico comparativo.



*[Handwritten signature]*

Durante la ricerca e la verifica vengono presi in considerazione dati relativi a contratti di recente compravendita stipulati nella stessa zona di verifica con unità immobiliari analoghe, per dimensioni e caratteristiche, a quelle oggetto di valutazione.

In mancanza di tali dati si ricorre all'utilizzo dei valori unitari al mq dell'Osservatorio del Mercato Immobiliare dell'agenzia delle entrate ed ai valori medi, espressi per ettaro in riferimento ad ogni singola qualità di terreno, della Provincia di Grosseto per i terreni.

La valutazione viene fatta considerando le unità immobiliari libere.

Le unità immobiliari intestate alla cooperativa "PLT produzione lavoro trasporti" sono ubicati nella provincia di Grosseto e più precisamente nel comune di Monterotondo Marittimo, comune di Scarlino, comune di Santa Fiora, comune di Semproniano e comune di Massa Marittima.

Di seguito è riportato l'elenco, i dati catastali, la descrizione ed il calcolo del valore di mercato delle unità immobiliari di proprietà della cooperativa PLT.

#### UNITA' IMMOBILIARI UBICATE NEL COMUNE DI MONTEROTONDO MARITTIMO.

Le unità immobiliari di proprietà della coop PLT sono rappresentate da 4 appartamenti, 5 magazzini cantine, un garage, un negozio ed un piccolo podere.

Un appartamento, un garage ed un magazzino sono ubicati in via Garibaldi, cioè nella parte a valle dell'abitato di Monterotondo Marittimo. L'appartamento ed il magazzino sono locati a favore della telecom, che li utilizza come magazzini e non si trovano in buono stato di manutenzione.

Tre appartamenti, quattro magazzini ed un negozio sono ubicati nel centro del paese di Monterotondo e più precisamente in via Bardelloni.

Si tratta di un edificio che per molti anni è stato adibito a Caserma Carabinieri di Monterotondo Marittimo. Nell'anno 2006 è stato completamente ristrutturato e trasformato in appartamenti. Gli infissi sono in legno con vetro camera ed i pavimenti in ceramica.

L'immobile è ubicato nel centro storico di fronte al palazzo Comunale e risulta completamente ristrutturato e dotato di teleriscaldamento. L'accesso agli appartamenti e



alle cantine avviene con un unico ingresso da Via Licurgo Bardelloni. L'accesso al negozio avviene anch'esso da Via Bardelloni.

In riferimento alle ricerche e verifiche effettuate il prezzo unitario dell'appartamento di via Garibaldi è di €/mq 1000,00, del magazzino e del garage è di €/mq 500,00.

Il valore degli appartamenti e del negozio di via Bardelloni è di €/mq 1500,00, mentre delle cantine è di €/mq 800,00.

**UNITA' IMMOBILIARI CAPOLUOGO  
via garibaldi**

| FOGLIO   | PARTICELLA | SUB | CATEGORIA | CONSISTENZA       | RENDITA               |
|--|------------|-----|-----------|-------------------|-----------------------|
| 23   | 262        | 2   | A/4 2     | 2,5 vani          | Euro 94,25            |
| superficie commerciale mq 66,56 x€/mq 1000,00= € 66.560,00 |            |     |           |                   |                       |
| 23   | 262        | 1   | C/6 7     | 68 m <sup>2</sup> | Euro 105,36           |
| superficie commerciale mq 78 x€/mq 500,00= € 39.000,00     |            |     |           |                   |                       |
| 23   | 262        | 3   | C/2 3     | 96 m <sup>2</sup> | Euro 69,41            |
| superficie commerciale mq 40,99 x€/mq 500,00= € 20.495,00  |            |     |           |                   |                       |
| <b>TOTALE UNITA' IMMOBILIARI via Garibaldi</b>             |            |     |           |                   | <b>= € 126.055,00</b> |

**UNITA' IMMOBILIARI CAPOLUOGO  
via Bardelloni**

| FOGLIO  | PARTICELLA | SUB | CATEGORIA | CONSISTENZA       | RENDITA     |
|---|------------|-----|-----------|-------------------|-------------|
| 3   | 145        | 6   | C/1 6     | 13 m <sup>2</sup> | Euro 98,69  |
| superficie commerciale mq 16 x€/mq 1500,00 = € 24.000,00  |            |     |           |                   |             |
| 23  | 145        | 7   | C/2 7     | 6 m <sup>2</sup>  | Euro 8,99   |
| superficie commerciale mq 9 x€/mq 800,00 = € 7.200,00     |            |     |           |                   |             |
| 23  | 145        | 8   | C/2 6     | 4 m <sup>2</sup>  | Euro 4,96   |
| superficie commerciale mq 4 x€/mq 800,00 = € 3.200,00     |            |     |           |                   |             |
| 23  | 145        | 9   | C/2 6     | 4 m <sup>2</sup>  | Euro 4,96   |
| superficie commerciale mq 5 x€/mq 800,00 = € 4.000,00     |            |     |           |                   |             |
| 23  | 144        | 6   | A/2 1     | 5 vani            | Euro 258,23 |
| superficie commerciale mq 85 x€/mq 1500,00 = € 127.000,00 |            |     |           |                   |             |
| 23  | 144        | 7   | A/2 1     | 5 vani            | Euro 258,23 |
| superficie commerciale mq 86 x€/mq 1500,00 = € 129.000,00 |            |     |           |                   |             |
| 23  | 144        | 8   | A/2 1     | 6,5 vani          | Euro 335,70 |



*[Handwritten signature]*

superficie commerciale mq 114 x€/mq 1500,00 = € 171.000,00

23                      144                      13                      C/2 6                      15 m<sup>2</sup>                      Euro 18,59  
superficie commerciale mq 4 x€/mq 800,00 = € 3.200,00

**TOTALE UNITA' IMMOBILIARI MONTEROTONDO CAPOLUOGO € 468.600,00**

### PODERE LOCALITÀ FORNACE BALDASARINI

Il podere Fornace Baldasarini situato in Comune di Monterotondo Marittimo (GR), comunemente denominato "La Fornace", svolgeva in passato la funzione di abitazione nei pressi di una piccola fornace adibita alla fabbricazione di mattoni, ancora visibile vicino al podere. E' situato sulla Strada Provinciale del Frassine a circa 2Km dal centro abitato di Monterotondo.

Il Podere è caratterizzato da un fabbricato di forma rettangolare a due piani, interamente realizzato a pietra faccia vista, con solai tipici toscani in travi e correnti in legno e scempiato in mezzane. Al piano terra sono situati la cucina ed il soggiorno con un ampio camino realizzato a mattoni in cotto faccia vista. Da una scala a chiocciola in legno si sale al piano primo, dove vi sono le due camere e il bagno e un secondo ingresso che, attraverso una scala esterna, porta direttamente al retro del podere.

Il podere è dotato di acqua, energia elettrica, smaltimento acque nere con fossa settica del tipo Imhoff.

Il riscaldamento e l'acqua calda sanitaria sono ottenuti mediante una caldaia a GPL.

Intorno al podere vi è tutta una zona boschiva, eccetto nella parte frontale dove si trova un'area piana in parte inghiaziata ed in parte a verde che in passato veniva utilizzata come orto.

L'unità immobiliare risulta censita ancora nella categoria speciale D/1 e deve essere variata attribuendogli la categoria appartamento.

Il valore unitario del podere è di €/mq 1200,00

### **APPARTAMENTO LOCALITÀ FORNACE**

| FOGLIO | PARTICELLA | SUB | CATEGORIA | CONSISTENZA | RENDITA       |
|--------|------------|-----|-----------|-------------|---------------|
| 24     | 97         |     | D/1       |             | Euro 1.377,39 |
| 24     | 98         |     |           |             |               |

superficie commerciale mq 230x€/mq 1200,00= € 276.000,00

**TOTALE APPARTAMENTO LOCALITÀ FORNACE € 276.000,00**

### UNITA' IMMOBILIARI UBICATE NEL COMUNE DI SCARLINO



La maggior parte delle unità immobiliari di proprietà di coop PLT sono ubicate nel comune di Scarlino in virtù degli ultimi interventi effettuati proprio dalla cooperativa.

Nel comune di Scarlino in località Scalo sono ubicati anche la sede e gli uffici.

Le unità immobiliari sono ubicate in località Borgo alla Fonte in prossimità del Puntone di Scarlino ed in località Col di Sasso, lungo la strada regionale che collega Scarlino con Gavorrano.

#### UFFICI SCARLINO SCALO

Come già detto gli uffici sono ubicati in località Scalo in una zona artigianale vicina alle principali via di collegamento.

L'immobile è realizzato con struttura prefabbricata di buona qualità ed è diviso in due unità immobiliari. La principale è la sede della cooperativa ed è formata dal piano terra e dal piano primo; le rifiniture sono di buona qualità così come il livello di manutenzione.

L'altra unità immobiliare è la sede di un società che vende materiale idraulico, arredi, pavimenti e rivestimenti per cucine e bagni.

La loro valutazione unitaria, considerando le parti destinate a magazzino e le parti con destinazione direzionale, è di €/mq 500,00.

#### SEDE E UFFICI

| FOGLIO  | PARTICELLA | SUB | CATEGORIA | CONSISTENZA | RENDITA       |
|---|------------|-----|-----------|-------------|---------------|
| 14  | 300        | 8   | D/8       |             | Euro 5.433,75 |
| superficie commerciale mq 939 x €/mq 500,00= € 469.500,00 |            |     |           |             |               |

|   |     |   |     |  |               |
|---|-----|---|-----|--|---------------|
| 14  | 300 | 9 | D/8 |  | Euro 8.509,55 |
| superficie commerciale mq 1.628 x €/mq 500,00= € 814.000,00 |     |   |     |  |               |

**TOTALE SEDE E UFFICI € 1.283.500,00**

#### COL DI SASSO BORGO ETRUSCO

L'intervento realizzato in località Col di Sasso è una casa affitto vacanze (cav), come stabilito dall'art. 54 della L.R.T. n° 42 del 2000, la quale individua, dimensiona e regola questi tipi di intervento. Coloro che acquistano i singoli appartamenti non potranno considerarli loro residenza e la gestione di tutte le unità immobiliari realizzate sarà unitaria. Vi è presente, infatti una reception. Il complesso è una struttura turistico-ricettiva.

Il villaggio turistico in cui sono ubicate le unità abitative residue (tutte le altre sono già state vendute) di proprietà della coop. PLT prende il nome di Borgo Etrusco e si compone di 7 fabbricati con appartamenti di varie tipologie. Sono presenti monolocali



bilocali e trilocali. I fabbricati sono realizzati con struttura portante in c.a., tamponatura in muratura, tetto a falde inclinate e sono due piani fuori terra ed un interrato dove troviamo i garage e le cantine. Gli appartamenti sono dotati di impianto di riscaldamento e raffreddamento con pompa di calore, infissi in legno con vetro-camera, pavimento in gres e sono dotati di arredamento. Lo smaltimento ed il trattamento dei reflui avviene grazie al depuratore privato della struttura stessa. L'acqua depurata viene riutilizzata per l'irrigazione delle aree a verde.

Lungo quasi tutto il perimetro del villaggio c'è una strada carrabile lungo la quale troviamo anche i posti auto scoperti. All'interno del villaggio la viabilità è solo pedonale o percorsa da golf car.

Il villaggio si trova in ottimo stato di manutenzione anche perchè di recente realizzazione. Il primo fabbricato è stato terminato nell'anno 2007, mentre l'ultimo è stato terminato alla fine del 2009.

Il valore unitario degli appartamenti è di €/mq 3.200,00, dei garage €/mq 1.200,00, delle cantine è di €/mq 800,0 mentre dei posti auto è di €/mq 350,00.

Il valore finale viene abbattuto del 15% in conseguenza del fatto che si tratta di unità immobiliari all'interno di un villaggio turistico.

Alcuni appartamenti, garage e posti auto sono intestati alla coop. PLT solo per la quota di 1/3.

### BORGO ETRUSCO APPARTAMENTI

| FOGLIO   | PARTICELLA | SUB | CATEGORIA | CONSISTENZA | RENDITA     |
|--|------------|-----|-----------|-------------|-------------|
| 23   | 126        | 15  | A/2 3     | 2 vani      | Euro 268,56 |
| superficie commerciale mq 44 x€/mq 3.200,00 = € 140.800,00 |            |     |           |             |             |
| 23   | 133        | 12  | A/2 2     | 4 vani      | Euro 454,48 |
| superficie commerciale mq 70 x€/mq 3.200,00 = € 224.000,00 |            |     |           |             |             |
| 23   | 133        | 14  | A/2 2     | 4 vani      | Euro 454,48 |
| superficie commerciale mq 66 x€/mq 3.200,00 = € 211.200,00 |            |     |           |             |             |
| 23   | 133        | 15  | A/2 2     | 3,5 vani    | Euro 397,67 |
| superficie commerciale mq 64 x€/mq 3.200,00 = € 204.800,00 |            |     |           |             |             |
| 23   | 133        | 20  | A/2 2     | 4 vani      | Euro 454,48 |
| superficie commerciale mq 74 x€/mq 3.200,00 = € 236.800,00 |            |     |           |             |             |
| 23   | 133        | 21  | A/2 2     | 4 vani      | Euro 454,48 |



|                           |     |          |          |                |             |  |  |
|---------------------------|-----|----------|----------|----------------|-------------|--|--|
|                           |     |          |          |                |             |  |  |
|                           |     |          |          |                |             |  |  |
|                           |     |          |          |                |             |  |  |
| 23                        | 134 | 14       | A/2 2    | 4 vani         | Euro 454,48 |  |  |
| superficie commerciale mq |     | 70 x€/mq | 3.200,00 | = € 224.000,00 |             |  |  |
| 23                        | 134 | 17       | A/2 2    | 4 vani         | Euro 454,48 |  |  |
| superficie commerciale mq |     | 68 x€/mq | 3.200,00 | = € 217.600,00 |             |  |  |
| 23                        | 134 | 19       | A/2 2    | 2,5 vani       | Euro 284,05 |  |  |
| superficie commerciale mq |     | 46 x€/mq | 3.200,00 | = € 147.200,00 |             |  |  |
| 23                        | 152 | 11       | A/2 2    | 4,5 vani       | Euro 511,29 |  |  |
| superficie commerciale mq |     | 78 x€/mq | 3.200,00 | = € 249.600,00 |             |  |  |
| 23                        | 152 | 12       | A/2 2    | 3,5 vani       | Euro 397,67 |  |  |
| superficie commerciale mq |     | 62 x€/mq | 3.200,00 | = € 198.400,00 |             |  |  |
| 23                        | 152 | 16       | A/2 2    | 3 vani         | Euro 340,86 |  |  |
| superficie commerciale mq |     | 45 x€/mq | 3.200,00 | = € 144.000,00 |             |  |  |
| 23                        | 152 | 18       | A/2 2    | 4 vani         | Euro 454,48 |  |  |
| superficie commerciale mq |     | 72 x€/mq | 3.200,00 | = € 230.400,00 |             |  |  |
| 23                        | 152 | 20       | A/2 2    | 3,5 vani       | Euro 397,67 |  |  |
| superficie commerciale mq |     | 61 x€/mq | 3.200,00 | = € 195.200,00 |             |  |  |
| 23                        | 152 | 23       | A/2 2    | 3,5 vani       | Euro 397,67 |  |  |
| superficie commerciale mq |     | 67 x€/mq | 3.200,00 | = € 214.400,00 |             |  |  |
| 23                        | 152 | 15       | A/2 2    | 3,5 vani       | Euro 397,67 |  |  |
| superficie commerciale mq |     | 68 x€/mq | 3.200,00 | = € 217.600,00 |             |  |  |
| 23                        | 152 | 28       | A/2 2    | 2,5 vani       | Euro 284,05 |  |  |
| superficie commerciale mq |     | 50 x€/mq | 3.200,00 | = € 160.000,00 |             |  |  |
| 23                        | 152 | 14       | A/2 2    | 3 vani         | Euro 340,86 |  |  |
| superficie commerciale mq |     | 65 x€/mq | 3.200,00 | = € 208.000,00 |             |  |  |
| 23                        | 152 | 17       | A/2 2    | 3,5 vani       | Euro 397,67 |  |  |
| superficie commerciale mq |     | 59 x€/mq | 3.200,00 | = € 188.800,00 |             |  |  |
| 23                        | 152 | 19       | A/2 2    | 3,5 vani       | Euro 397,67 |  |  |
| superficie commerciale mq |     | 66 x€/mq | 3.200,00 | = € 211.200,00 |             |  |  |
| 23                        | 152 | 26       | A/2 2    | 3 vani         | Euro 340,86 |  |  |
| superficie commerciale mq |     | 58 x€/mq | 3.200,00 | = € 185.600,00 |             |  |  |



*[Handwritten signature]*

**TOTALE APPARTAMENTI BORGO ETRUSCO € 4.230.400,00**  
**RIDUZIONE DEL 15% = € 3.595.840,00**

**BORGO ETRUSCO**  
**MAGAZZINI – CANTINE**

| FOGLIO                                     | PARTICELLA | SUB | CATEGORIA | CONSISTENZA       | RENDITA    |
|--|------------|-----|-----------|-------------------|------------|
| 23   | 126        | 25  | C/2 1     | 11 m <sup>2</sup> | Euro 15,34 |
| superficie commerciale mq 13 x€/mq 800,00  |            |     |           | = € 10.400,00     |            |
| 23   | 126        | 26  | C/2 1     | 12 m <sup>2</sup> | Euro 16,73 |
| superficie commerciale mq 13 x€/mq 8200,00 |            |     |           | = € 10.400,00     |            |
| 23   | 133        | 33  | C/2 1     | 8 m <sup>2</sup>  | Euro 11,16 |
| superficie commerciale mq 9 x€/mq 800,00   |            |     |           | = € 7.200,00      |            |
| 23   | 133        | 38  | C/2 1     | 13 m <sup>2</sup> | Euro 18,13 |
| superficie commerciale mq 15 x€/mq 800,00  |            |     |           | = € 12.000,00     |            |
| 23   | 133        | 39  | C/2 1     | 12 m <sup>2</sup> | Euro 16,73 |
| superficie commerciale mq 13 x€/mq 800,00  |            |     |           | = € 10.400,00     |            |
| 23   | 133        | 40  | C/2 1     | 15 m <sup>2</sup> | Euro 20,92 |
| superficie commerciale mq 17 x€/mq 800,00  |            |     |           | = € 13.600,00     |            |
| 23   | 133        | 41  | C/2 1     | 15 m <sup>2</sup> | Euro 20,92 |
| superficie commerciale mq 17 x€/mq 800,00  |            |     |           | = € 13.600,00     |            |
| 23   | 133        | 43  | C/2 1     | 8 m <sup>2</sup>  | Euro 11,16 |
| superficie commerciale mq 10 x€/mq 800,00  |            |     |           | = € 8.000,00      |            |
| 23   | 133        | 45  | C/2 1     | 8 m <sup>2</sup>  | Euro 11,16 |
| superficie commerciale mq 9 x€/mq 800,00   |            |     |           | = € 7.200,00      |            |
| 23   | 149        | 27  | C/2 1     | 5 m <sup>2</sup>  | Euro 6,97  |
| superficie commerciale mq 6 x€/mq 800,00   |            |     |           | = € 4.800,00      |            |
| 23   | 149        | 28  | C/2 1     | 5 m <sup>2</sup>  | Euro 6,97  |
| superficie commerciale mq 6 x€/mq 800,00   |            |     |           | = € 4.800,00      |            |
| 23   | 149        | 29  | C/2 1     | 5 m <sup>2</sup>  | Euro 6,97  |
| superficie commerciale mq 6 x€/mq 800,00   |            |     |           | = € 4.800,00      |            |
| 23   | 149        | 30  | C/2 1     | 5 m <sup>2</sup>  | Euro 6,97  |
| superficie commerciale mq 6 x€/mq 800,00   |            |     |           | = € 4.800,00      |            |



|   |     |    |       |                  |           |
|---|-----|----|-------|------------------|-----------|
| 23  | 149 | 38 | C/2 1 | 7 m <sup>2</sup> | Euro 9,76 |
| superficie commerciale mq 9 x€/mq 800,00 = € 7.200,00 |     |    |       |                  |           |
| 23  | 149 | 39 | C/2 1 | 7 m <sup>2</sup> | Euro 9,76 |
| superficie commerciale mq 9 x€/mq 800,00 = € 7.200,00 |     |    |       |                  |           |
| 23  | 149 | 40 | C/2 1 | 7 m <sup>2</sup> | Euro 9,76 |
| superficie commerciale mq 8 x€/mq 800,00 = € 6.400,00 |     |    |       |                  |           |

**TOTALE CANTINE BORGO ETRUSCO € 132.800,00**  
**RIDUZIONE DEL 15% = € 112.880,00**

**BORGO ETRUSCO**

**GARAGE**

| FOGLIO  | PARTICELLA | SUB | CATEGORIA | CONSISTENZA       | RENDITA    |
|---|------------|-----|-----------|-------------------|------------|
| 23  | 126        | 35  | C/6 1     | 28 m <sup>2</sup> | Euro 36,15 |
| superficie commerciale mq 30 x€/mq 1.200,00 = € 36.000,00 |            |     |           |                   |            |
| 23  | 134        | 30  | C/6 2     | 32 m <sup>2</sup> | Euro 49,58 |
| superficie commerciale mq 34 x€/mq 1.200,00 = € 40.800,00 |            |     |           |                   |            |
| 23  | 134        | 35  | C/6 2     | 32 m <sup>2</sup> | Euro 49,58 |
| superficie commerciale mq 35 x€/mq 1.200,00 = € 42.000,00 |            |     |           |                   |            |
| 23  | 134        | 36  | C/6 2     | 32 m <sup>2</sup> | Euro 49,58 |
| superficie commerciale mq 34 x€/mq 3.200,00 = € 40.800,00 |            |     |           |                   |            |
| 23  | 134        | 37  | C/6 2     | 23 m <sup>2</sup> | Euro 35,64 |
| superficie commerciale mq 27 x€/mq 1.200,00 = € 32.400,00 |            |     |           |                   |            |
| 23  | 134        | 39  | C/6 2     | 28 m <sup>2</sup> | Euro 43,38 |
| superficie commerciale mq 30 x€/mq 1.200,00 = € 36.000,00 |            |     |           |                   |            |
| 23  | 134        | 40  | C/6 2     | 25 m <sup>2</sup> | Euro 38,73 |
| superficie commerciale mq 28 x€/mq 1.200,00 = € 33.600,00 |            |     |           |                   |            |
| 23  | 149        | 22  | C/6 1     | 21 m <sup>2</sup> | Euro 27,11 |
| superficie commerciale mq 23 x€/mq 1.200,00 = € 25.600,00 |            |     |           |                   |            |
| 23  | 149        | 23  | C/6 1     | 24 m <sup>2</sup> | Euro 30,99 |
| superficie commerciale mq 26 x€/mq 1.200,00 = € 31.200,00 |            |     |           |                   |            |
| 23  | 149        | 24  | C/6 1     | 24 m <sup>2</sup> | Euro 30,99 |
| superficie commerciale mq 26 x€/mq 1.200,00 = € 31.200,00 |            |     |           |                   |            |

  
 COMUNE DI SASSETTA  
 PISTOIA  
 SERGIO DI SAETANI

|                           |          |          |               |                   |            |
|---------------------------|----------|----------|---------------|-------------------|------------|
| 23                        | 149      | 25       | C/6 1         | 24 m <sup>2</sup> | Euro 30,99 |
| superficie commerciale mq | 26 x€/mq | 1.200,00 | = € 31.200,00 |                   |            |
| 23                        | 149      | 31       | C/6 1         | 19 m <sup>2</sup> | Euro 24,53 |
| superficie commerciale mq | 21 x€/mq | 1.200,00 | = € 25.200,00 |                   |            |
| 23                        | 149      | 32       | C/6 1         | 22 m <sup>2</sup> | Euro 28,41 |
| superficie commerciale mq | 24 x€/mq | 1.200,00 | = € 28.800,00 |                   |            |
| 23                        | 149      | 34       | C/6 1         | 22 m <sup>2</sup> | Euro 28,41 |
| superficie commerciale mq | 24 x€/mq | 1.200,00 | = € 28.800,00 |                   |            |
| 23                        | 149      | 35       | C/6 1         | 32 m <sup>2</sup> | Euro 41,32 |
| superficie commerciale mq | 35 x€/mq | 1.200,00 | = € 42.000,00 |                   |            |
| 23                        | 149      | 36       | C/6 1         | 22 m <sup>2</sup> | Euro 28,41 |
| superficie commerciale mq | 24 x€/mq | 1.200,00 | = € 38.800,00 |                   |            |
| 23                        | 149      | 37       | C/6 1         | 20 m <sup>2</sup> | Euro 25,82 |
| superficie commerciale mq | 22 x€/mq | 1.200,00 | = € 26.400,00 |                   |            |
| 23                        | 152      | 35       | C/6 2         | 21 m <sup>2</sup> | Euro 32,54 |
| superficie commerciale mq | 24 x€/mq | 1.200,00 | = € 28.800,00 |                   |            |
| 23                        | 152      | 36       | C/6 2         | 27 m <sup>2</sup> | Euro 41,83 |
| superficie commerciale mq | 30 x€/mq | 1.200,00 | = € 36.000,00 |                   |            |
| 23                        | 152      | 37       | C/6 2         | 25 m <sup>2</sup> | Euro 38,73 |
| superficie commerciale mq | 28 x€/mq | 1.200,00 | = € 33.600,00 |                   |            |
| 23                        | 152      | 38       | C/6 2         | 29 m <sup>2</sup> | Euro 44,93 |
| superficie commerciale mq | 32 x€/mq | 1.200,00 | = € 38.400,00 |                   |            |
| 23                        | 152      | 39       | C/6 2         | 20 m <sup>2</sup> | Euro 30,99 |
| superficie commerciale mq | 22 x€/mq | 1.200,00 | = € 26.400,00 |                   |            |
| 23                        | 152      | 40       | C/6 2         | 19 m <sup>2</sup> | Euro 29,44 |
| superficie commerciale mq | 22 x€/mq | 1.200,00 | = € 26.400,00 |                   |            |
| 23                        | 152      | 42       | C/6 2         | 25 m <sup>2</sup> | Euro 38,73 |
| superficie commerciale mq | 22 x€/mq | 1.200,00 | = € 26.400,00 |                   |            |
| 23                        | 152      | 43       | C/6 2         | 25 m <sup>2</sup> | Euro 38,73 |
| superficie commerciale mq | 28 x€/mq | 1.200,00 | = € 33.600,00 |                   |            |

**TOTALE GARAGE BORGO ETRUSCO € 820.400,00**

RIDUZIONE DEL 15% = € 697.340,00

BORGO ETRUSCO  
POSTI AUTO

| FOGLIO                                      | PARTICELLA | SUB | CATEGORIA | CONSISTENZA       | RENDITA    |
|---|------------|-----|-----------|-------------------|------------|
| 23  | 68         | 2   | C/6 1     | 13 m <sup>2</sup> | Euro 16,78 |
| superficie commerciale mq 13 x€/mq 350,00   |            |     |           | = € 4.550,00      |            |
| 23  | 141        | 5   | C/6 1     | 12 m <sup>2</sup> | Euro 15,49 |
| superficie commerciale mq 12 x€/mq 3500,00  |            |     |           | = € 4.200,00      |            |
| 23  | 141        | 35  | C/6 1     | 12 m <sup>2</sup> | Euro 15,49 |
| superficie commerciale mq 12 x€/mq 3500,00  |            |     |           | = € 4.200,00      |            |
| 23  | 141        | 36  | C/6 1     | 12 m <sup>2</sup> | Euro 15,49 |
| superficie commerciale mq 12 x€/mq 350,00   |            |     |           | = € 4.200,00      |            |
| 23  | 139        | 1   | C/6 1     | 12 m <sup>2</sup> | Euro 15,49 |
| superficie commerciale mq 12 x€/mq 350,00   |            |     |           | = € 4.200,00      |            |
| 23  | 139        | 2   | C/6 1     | 12 m <sup>2</sup> | Euro 15,49 |
| superficie commerciale mq 12 x€/mq 350,00   |            |     |           | = € 4.200,00      |            |
| 23  | 139        | 6   | C/6 1     | 12 m <sup>2</sup> | Euro 15,49 |
| superficie commerciale mq 12 x€/mq 350,00   |            |     |           | = € 4.200,00      |            |
| 23  | 139        | 8   | C/6 1     | 12 m <sup>2</sup> | Euro 15,49 |
| superficie commerciale mq 12 x€/mq 350,00   |            |     |           | = € 4.200,00      |            |
| 23  | 139        | 9   | C/6 1     | 12 m <sup>2</sup> | Euro 15,49 |
| superficie commerciale mq 12 x€/mq 350,00   |            |     |           | = € 4.200,00      |            |
| 23  | 141        | 40  | C/6 1     | 13 m <sup>2</sup> | Euro 16,78 |
| superficie commerciale mq 13 x€/mq 3.200,00 |            |     |           | = € 4.550,00      |            |
| 23  | 153        | 3   | C/6 1     | 12 m <sup>2</sup> | Euro 15,49 |
| superficie commerciale mq 12 x€/mq 350,00   |            |     |           | = € 4.200,00      |            |
| 23  | 153        | 4   | C/6 1     | 12 m <sup>2</sup> | Euro 15,49 |
| superficie commerciale mq 12 x€/mq 350,00   |            |     |           | = € 4.200,00      |            |
| 23  | 156        | 4   | C/6 1     | 12 m <sup>2</sup> | Euro 15,49 |
| superficie commerciale mq 12 x€/mq 350,00   |            |     |           | = € 4.200,00      |            |
| 23  | 156        | 5   | C/6 1     | 12 m <sup>2</sup> | Euro 15,49 |
| superficie commerciale mq 12 x€/mq 350,00   |            |     |           | = € 4.200,00      |            |



*[Handwritten signature]*

|                           |          |        |              |                   |            |
|---------------------------|----------|--------|--------------|-------------------|------------|
| 23                        | 156      | 8      | C/6 1        | 12 m <sup>2</sup> | Euro 15,49 |
| superficie commerciale mq | 12 x€/mq | 350,00 | = € 4.200,00 |                   |            |
| 23                        | 141      | 42     | C/6 1        | 12 m <sup>2</sup> | Euro 15,49 |
| superficie commerciale mq | 12 x€/mq | 350,00 | = € 4.200,00 |                   |            |
| 23                        | 156      | 9      | C/6 1        | 12 m <sup>2</sup> | Euro 15,49 |
| superficie commerciale mq | 12 x€/mq | 350,00 | = € 4.200,00 |                   |            |
| 23                        | 141      | 45     | C/6 1        | 12 m <sup>2</sup> | Euro 15,49 |
| superficie commerciale mq | 12 x€/mq | 350,00 | = € 4.200,00 |                   |            |
| 23                        | 155      | 2      | C/6 1        | 13 m <sup>2</sup> | Euro 16,78 |
| superficie commerciale mq | 13 x€/mq | 350,00 | = € 4.550,00 |                   |            |
| 23                        | 156      | 6      | C/6 1        | 12 m <sup>2</sup> | Euro 15,49 |
| superficie commerciale mq | 12 x€/mq | 350,00 | = € 4.200,00 |                   |            |
| 23                        | 156      | 10     | C/6 1        | 12 m <sup>2</sup> | Euro 15,49 |
| superficie commerciale mq | 12 x€/mq | 350,00 | = € 4.200,00 |                   |            |

**TOTALE POSTI AUTO BORGO ETRUSCO € 89.250,00**  
**RIDUZIONE DEL 15% = 75.862,50**

**LE SEGUENTI UNITA' IMMOBILIARI SONO INTESSTATE A PLT SOLO PER 1/3**

**BORGO ETRUSCO  
APPARTAMENTI**

| FOGLIO                    | PARTICELLA | SUB        | CATEGORIA     | CONSISTENZA | RENDITA     |
|---------------------------|------------|------------|---------------|-------------|-------------|
| 23                        | 152        | 25         | A/2 2         | 4 vani      | Euro 454,48 |
| superficie commerciale mq | 73 x€/mq   | 3.200,00/3 | = € 77.867,00 |             |             |
| 23                        | 152        | 30         | A/2 2         | 4 vani      | Euro 454,48 |
| superficie commerciale mq | 71 x€/mq   | 3.200,00/3 | = € 75.733,00 |             |             |
| 23                        | 152        | 31         | A/2 2         | 3,5 vani    | Euro 397,67 |
| superficie commerciale mq | 61 x€/mq   | 3.200,00/3 | = € 65.067,00 |             |             |
| 23                        | 152        | 32         | A/2 2         | 4 vani      | Euro 454,48 |
| superficie commerciale mq | 67 x€/mq   | 3.200,00/3 | = € 71.467,00 |             |             |
| 23                        | 125        | 29         | A/2 2         | 3,5 vani    | Euro 397,67 |
| superficie commerciale mq | 66 x€/mq   | 3.200,00/3 | = € 70.400,00 |             |             |



|   |     |    |       |        |             |
|---|-----|----|-------|--------|-------------|
| 23  | 125 | 30 | A/2 2 | 4 vani | Euro 454,48 |
| superficie commerciale mq 66 x€/mq 3.200,00/3 = € 70.400,00 |     |    |       |        |             |
| 23  | 125 | 34 | A/2 2 | 4 vani | Euro 454,48 |
| superficie commerciale mq 67 x€/mq 3.200,00/3 = € 71.467,00 |     |    |       |        |             |
| 23  | 125 | 36 | A/2 2 | 4 vani | Euro 454,48 |
| superficie commerciale mq 75 x€/mq 3.200,00/3 = € 80.000,00 |     |    |       |        |             |

**TOTALE APPARTAMENTI PROPRIETA' 1/3 BORGO ETRUSCO € 582.401,00**  
**RIDUZIONE DEL 15% = 495.040,85**

**LE SEGUENTI UNITA' IMMOBILIARI SONO INTESATE A PLT SOLO PER 1/3**

**BORGO ETRUSCO**

**GARAGE**

| FOGLIO   | PARTICELLA | SUB | CATEGORIA | CONSISTENZA       | RENDITA    |
|--|------------|-----|-----------|-------------------|------------|
| 23   | 134        | 33  | C/6 2     | 22 m <sup>2</sup> | Euro 34,09 |
| superficie commerciale mq 24 x€/mq 1.200,00/3 = € 9.600,00 |            |     |           |                   |            |
| 23   | 134        | 34  | C/6 2     | 22 m <sup>2</sup> | Euro 34,09 |
| superficie commerciale mq 23 x€/mq 1.200,00/3 = € 9.200,00 |            |     |           |                   |            |

**TOTALE GARAGE PROPRIETA' 1/3 BORGO ETRUSCO € 18.800,00**  
**RIDUZIONE DEL 15% = 15.980,00**

**LE SEGUENTI UNITA' IMMOBILIARI SONO INTESATE A PLT SOLO PER 1/3**

**BORGO ETRUSCO**

**POSTI AUTO**

| FOGLIO   | PARTICELLA | SUB | CATEGORIA | CONSISTENZA       | RENDITA    |
|--|------------|-----|-----------|-------------------|------------|
| 23   | 80         | 3   | C/6 1     | 12 m <sup>2</sup> | Euro 15,49 |
| superficie commerciale mq 12 x€/mq 350,00/3 = € 1.400,00 |            |     |           |                   |            |
| 23   | 80         | 4   | C/6 1     | 12 m <sup>2</sup> | Euro 15,49 |
| superficie commerciale mq 12 x€/mq 350,00/3 = € 1.400,00 |            |     |           |                   |            |
| 23   | 80         | 5   | C/6 1     | 12 m <sup>2</sup> | Euro 15,49 |
| superficie commerciale mq 12 x€/mq 350,00/3 = € 1.400,00 |            |     |           |                   |            |
| 23   | 80         | 7   | C/6 1     | 12 m <sup>2</sup> | Euro 15,49 |
| superficie commerciale mq 12 x€/mq 350,00/3 = € 1.400,00 |            |     |           |                   |            |
| 23   | 141        | 9   | C/6 1     | 12 m <sup>2</sup> | Euro 15,49 |

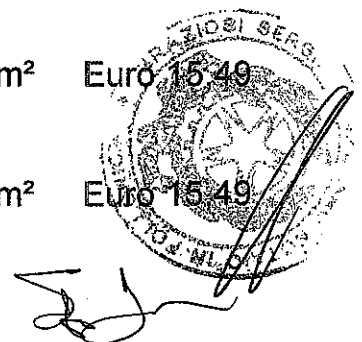

superficie commerciale mq 12 x€/mq 350,00/3 = € 1.400,00

23            141            11            C/6 1            13 m<sup>2</sup>    Euro 16,78  
superficie commerciale mq 13 x€/mq 350,00/3 = € 1.517,00

23            141            43            C/6 1            12 m<sup>2</sup>    Euro 15,49  
superficie commerciale mq 12 x€/mq 350,00/3 = € 1.400,00

23            141            44            C/6 1            12 m<sup>2</sup>    Euro 15,49  
superficie commerciale mq 12 x€/mq 3.50,00/3 = € 1.400,00

23            141            47            C/6 1            12 m<sup>2</sup>    Euro 15,49  
superficie commerciale mq 12 x€/mq 350,00/3 = € 1.400,00

23            155            3            C/6 1            13 m<sup>2</sup>    Euro 16,78  
superficie commerciale mq 13 x€/mq 350,00/3 = € 1.517,00

**TOTALE POSTI AUTO PROPRIETA' 1/3 BORGO ETRUSCO € 14.234,00**  
**RIDUZIONE DEL 15% = 12.098,90**

#### BORGO ALLA FONTE

L'intervento di Borgo alla Fonte è ubicato lungo la strada che da Scarlino arriva alla località Puntone, nei pressi del porto turistico di Scarlino. Con la progettazione è stato effettuato un piano di recupero di volumetrie esistenti, dalle quali sono stati individuati otto lotti edificabili. Due di questi lotti (lotto 2 e lotto 7) sono stati edificati dalla coop. PLT.

La struttura è in c.a. e la tamponatura in muratura. I due edifici sono formati da dodici appartamenti ciascuno (sei ap piano terra e sei al piano primo) e dieci garage ciascuno al piano seminterrato. Gli appartamenti del piano terra hanno l'ingresso esclusivo, mentre per l'accesso al piano primo, in ogni fabbricato, ci sono tre scale che servono ciascuna due appartamenti.

All'interno della lottizzazione sono presenti strade interne che rimarranno di proprietà comune a tutti i fabbricati, posti auto comuni e posti auto esclusivi. Nella sistemazione esterna, oltre a spazi verdi, è stata realizzata una piscina a servizio di tutte le unità immobiliari. Come già detto la zona è prossima al porto di turistico di Scarlino e gli appartamenti sono vendibili sia a famiglie per la residenza sia come seconda casa per il mare. Infatti sono state progettate e realizzate diverse tipologie di appartamenti come monolocali, bilocali e trilocali. Le costruzioni sono in ottimo stato di manutenzione in quanto recentissime, infatti il lotto 2 è stato terminato nel 2014 e sono state vendute tre unità immobiliari, mentre il lotto 7 non è ancora stato censito al catasto fabbricati, ma





necessita ancora di piccoli interventi per poter renderlo abitabile. La valutazione, anche del lotto 7, è stata fatta considerandolo finito.

Il valore unitario degli appartamenti è di €/mq 3.300,00, dei garage €/mq 1.200,00, mentre dei posti auto è di €/mq 350,00.

**BORGO ALLA FONTE  
LOTTO 2  
APPARTAMENTI**

| FOGLIO                    | PARTICELLA | SUB | CATEGORIA      | CONSISTENZA    | RENDITA     |
|---------------------------|------------|-----|----------------|----------------|-------------|
| 40                        | 405        | 6   | A/2 2          | 3,5 vani       | Euro 397,67 |
| superficie commerciale mq |            | 62  | x€/mq 3.300,00 | = € 204.600,00 |             |
| 40                        | 405        | 7   | A/2 2          | 3,5 vani       | Euro 397,67 |
| superficie commerciale mq |            | 61  | x€/mq 3.300,00 | = € 201.300,00 |             |
| 40                        | 405        | 8   | A/2 2          | 3 vani         | Euro 340,86 |
| superficie commerciale mq |            | 49  | x€/mq 3.300,00 | = € 161.700,00 |             |
| 40                        | 405        | 10  | A/2 2          | 3,5 vani       | Euro 397,67 |
| superficie commerciale mq |            | 61  | x€/mq 3.300,00 | = € 201.300,00 |             |
| 40                        | 405        | 11  | A/2 2          | 3,5 vani       | Euro 397,67 |
| superficie commerciale mq |            | 62  | x€/mq 3.300,00 | = € 204.600,00 |             |
| 40                        | 405        | 14  | A/2 2          | 3 vani         | Euro 340,86 |
| superficie commerciale mq |            | 47  | x€/mq 3.300,00 | = € 155.100,00 |             |
| 40                        | 405        | 15  | A/2 2          | 3 vani         | Euro 340,86 |
| superficie commerciale mq |            | 47  | x€/mq 3.300,00 | = € 155.100,00 |             |
| 40                        | 405        | 16  | A/2 2          | 3,5 vani       | Euro 397,67 |
| superficie commerciale mq |            | 60  | x€/mq 3.300,00 | = € 198.000,00 |             |
| 40                        | 405        | 17  | A/2 2          | 3,5 vani       | Euro 397,67 |
| superficie commerciale mq |            | 69  | x€/mq 3.300,00 | = € 227.700,00 |             |

**TOTALE APPARTAMENTI BORGO ALLA FONTE LOTTO 2 € 1.709.400,00**

**BORGO ALLA FONTE  
LOTTO 2  
GARAGE**

| FOGLIO | PARTICELLA | SUB | CATEGORIA | CONSISTENZA |
|--------|------------|-----|-----------|-------------|
|--------|------------|-----|-----------|-------------|

RENDITA

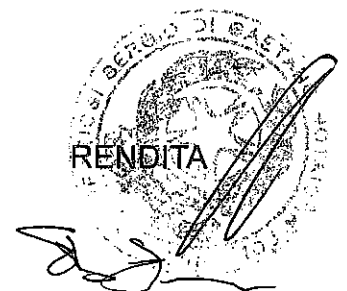

|   |     |    |       |                   |            |
|---|-----|----|-------|-------------------|------------|
| 40  | 405 | 20 | C/6 6 | 18 m <sup>2</sup> | Euro 52,99 |
| superficie commerciale mq 20 x€/mq 1.200,00 = € 24.000,00 |     |    |       |                   |            |
| 40  | 405 | 21 | C/6 6 | 17 m <sup>2</sup> | Euro 50,04 |
| superficie commerciale mq 19 x€/mq 1.200,00 = € 22.800,00 |     |    |       |                   |            |
| 40  | 405 | 23 | C/6 6 | 19 m <sup>2</sup> | Euro 55,93 |
| superficie commerciale mq 20 x€/mq 1.200,00 = € 24.000,00 |     |    |       |                   |            |
| 40  | 405 | 24 | C/6 6 | 28 m <sup>2</sup> | Euro 82,43 |
| superficie commerciale mq 29 x€/mq 1.200,00 = € 34.800,00 |     |    |       |                   |            |
| 40  | 405 | 25 | C/6 6 | 28 m <sup>2</sup> | Euro 82,43 |
| superficie commerciale mq 30 x€/mq 1.200,00 = € 36.000,00 |     |    |       |                   |            |
| 40  | 405 | 26 | C/6 6 | 18 m <sup>2</sup> | Euro 52,99 |
| superficie commerciale mq 20 x€/mq 1.200,00 = € 24.000,00 |     |    |       |                   |            |
| 40  | 405 | 27 | C/6 6 | 18 m <sup>2</sup> | Euro 52,99 |
| superficie commerciale mq 19 x€/mq 1.200,00 = € 22.800,00 |     |    |       |                   |            |
| 40  | 405 | 28 | C/6 6 | 18 m <sup>2</sup> | Euro 52,99 |
| superficie commerciale mq 20 x€/mq 1.200,00 = € 24.000,00 |     |    |       |                   |            |
| 40  | 405 | 29 | C/6 6 | 17 m <sup>2</sup> | Euro 50,04 |
| superficie commerciale mq 21 x€/mq 1.200,00 = € 25.200,00 |     |    |       |                   |            |
| 40  | 407 | 12 | C/6 2 | 19 m <sup>2</sup> | Euro 29,44 |
|   | 408 | 3  |       |                   |            |
| superficie commerciale mq 21 x€/mq 1.200,00 = € 25.200,00 |     |    |       |                   |            |

**TOTALE GARAGE BORGO ALLA FONTE LOTTO 2 € 262.800,00**

**BORGO ALLA FONTE  
LOTTO 7  
APPARTAMENTI**

Appartamento A1  
superficie commerciale mq 62 x€/mq 3.300,00 = € 204.600,00

Appartamento A2  
superficie commerciale mq 61 x€/mq 3.300,00 = € 201.300,00

Appartamento A3  
superficie commerciale mq 49 x€/mq 3.300,00 = € 161.700,00



Appartamento A4  
superficie commerciale mq 49 x€/mq 3.300,00 = € 161.700,00

Appartamento A5  
superficie commerciale mq 61 x€/mq 3.300,00 = € 201.300,00

Appartamento A6  
superficie commerciale mq 62 x€/mq 3.300,00 = € 204.600,00

Appartamento A7  
superficie commerciale mq 62 x€/mq 3.300,00 = € 204.600,00

Appartamento A8  
superficie commerciale mq 61 x€/mq 3.300,00 = € 201.300,00

Appartamento A9  
superficie commerciale mq 47 x€/mq 3.300,00 = € 155.100,00

Appartamento A10  
superficie commerciale mq 47 x€/mq 3.300,00 = € 155.100,00

Appartamento A11  
superficie commerciale mq 60 x€/mq 3.300,00 = € 198.000,00

Appartamento A12  
superficie commerciale mq 69 x€/mq 3.300,00 = € 227.600,00

**TOTALE APPARTAMENTI BORGO ALLA FONTE LOTTO 7 = € 2.276.900,00**

**BORGO ALLA FONTE  
LOTTO 7  
GARAGE**

Garage G1  
superficie commerciale mq 21 x€/mq 1.200,00 = € 25.200,00

Garage G2  
superficie commerciale mq 20 x€/mq 1.200,00 = € 24.000,00

Garage G3  
superficie commerciale mq 20 x€/mq 1.200,00 = € 24.000,00

Garage G4  
superficie commerciale mq 20 x€/mq 1.200,00 = € 24.000,00

Garage G5



A handwritten signature in black ink.

superficie commerciale mq 30 x€/mq 1.200,00 = € 36.000,00

Garage G6

superficie commerciale mq 30 x€/mq 1.200,00 = € 36.000,00

Garage G7

superficie commerciale mq 20 x€/mq 1.200,00 = € 24.000,00

Garage G8

superficie commerciale mq 20 x€/mq 1.200,00 = € 24.000,00

Garage G9

superficie commerciale mq 20 x€/mq 1.200,00 = € 24.000,00

Garage G10

superficie commerciale mq 21 x€/mq 1.200,00 = € 25.200,00

**TOTALE GARAGE BORGO ALLA FONTE LOTTO 7 = € 266.400,00**

**BORGO ALLA FONTE  
POSTI AUTO**

| FOGLIO | PARTICELLA | SUB | CATEGORIA                                 | CONSISTENZA       | RENDITA    |
|--------|------------|-----|---|-------------------|------------|
| 40     | 431        | 1   | C/6 1                                     | 13 m <sup>2</sup> | Euro 16,78 |
|        |            |     | superficie commerciale mq 13 x€/mq 350,00 | = € 4.550,00      |            |
| 40     | 431        | 2   | C/6 1                                     | 13 m <sup>2</sup> | Euro 16,78 |
|        |            |     | superficie commerciale mq 13 x€/mq 350,00 | = € 4.550,00      |            |
| 40     | 431        | 3   | area urbana                               | 3 m <sup>2</sup>  |            |
|        |            |     | superficie commerciale mq 3 x€/mq 350,00  | = € 1.050,00      |            |
| 40     | 432        | 1   | area urbana                               | 10 m <sup>2</sup> |            |
|        |            |     | superficie commerciale mq 10 x€/mq 350,00 | = € 3.500,00      |            |
| 40     | 432        | 2   | C/6 1                                     | 13 m <sup>2</sup> | Euro 16,78 |
|        |            |     | superficie commerciale mq 13 x€/mq 350,00 | = € 4.550,00      |            |
| 40     | 432        | 3   | C/6 1                                     | 13 m <sup>2</sup> | Euro 16,78 |
|        |            |     | superficie commerciale mq 13 x€/mq 350,00 | = € 4.550,00      |            |
| 40     | 433        | 1   | C/6 1                                     | 13 m <sup>2</sup> | Euro 16,78 |
|        |            |     | superficie commerciale mq 13 x€/mq 350,00 | = € 4.550,00      |            |
| 40     | 433        | 2   | C/6 1                                     | 13 m <sup>2</sup> | Euro 16,78 |



|                           |     |          |             |                   |            |  |  |
|---------------------------|-----|----------|-------------|-------------------|------------|--|--|
|                           |     |          |             |                   |            |  |  |
|                           |     |          |             |                   |            |  |  |
| 40                        | 433 | 3        | C/6 1       | 13 m <sup>2</sup> | Euro 16,78 |  |  |
| superficie commerciale mq |     | 13 x€/mq | 350,00      | = € 4.550,00      |            |  |  |
| 40                        | 433 | 4        | C/6 1       | 13 m <sup>2</sup> | Euro 16,78 |  |  |
| superficie commerciale mq |     | 13 x€/mq | 350,00      | = € 4.550,00      |            |  |  |
| 40                        | 433 | 5        | C/6 1       | 13 m <sup>2</sup> | Euro 16,78 |  |  |
| superficie commerciale mq |     | 13 x€/mq | 350,00      | = € 4.550,00      |            |  |  |
| 40                        | 433 | 6        | C/6 1       | 13 m <sup>2</sup> | Euro 16,78 |  |  |
| superficie commerciale mq |     | 13 x€/mq | 350,00      | = € 4.550,00      |            |  |  |
| 40                        | 435 | 1        | C/6 1       | 13 m <sup>2</sup> | Euro 16,78 |  |  |
| superficie commerciale mq |     | 13 x€/mq | 350,00      | = € 4.550,00      |            |  |  |
| 40                        | 435 | 2        | C/6 1       | 13 m <sup>2</sup> | Euro 16,78 |  |  |
| superficie commerciale mq |     | 13 x€/mq | 350,00      | = € 4.550,00      |            |  |  |
| 40                        | 435 | 3        | C/6 1       | 13 m <sup>2</sup> | Euro 16,78 |  |  |
| superficie commerciale mq |     | 13 x€/mq | 350,00      | = € 4.550,00      |            |  |  |
| 40                        | 434 | 1        | area urbana | 10 m <sup>2</sup> |            |  |  |
| superficie commerciale mq |     | 10 x€/mq | 350,00      | = € 3.500,00      |            |  |  |

**TOTALE POSTI AUTO BORGO ALLA FONTE € 67.200,00**

### TERRENI EDIFICABILI ED AGRICOLI

La coop PLT possiede anche terreni, in parte agricoli ed in parte edificabili, nei comuni di Monterotondo Marittimo, Massa Marittima, Scarlino, Santa Fiora e Semproniano.

I terreni edificabili sono ubicati a Scarlino località Scalo, in un'area antistante la sede della società, con destinazione artigianale per una superficie di mq 4180.

Nel comune di Monterotondo Marittimo è presente un terreno edificabile della superficie di mq 8528 e si tratta di un terreno residuo della lottizzazione "Griccioni" nel quale è prevista ancora la realizzazione di dodici unità abitative.

Sempre nel comune di Monterotondo Marittimo è presente, all'interno del centro abitato, un'area della superficie di 91 mq collegata ad un intervento già terminato.

Nel comune di Massa Marittima in località Valpiana è presente un'area di mq 6 collegata ad un'area più ampia dove è prevista una nuova lottizzazione.

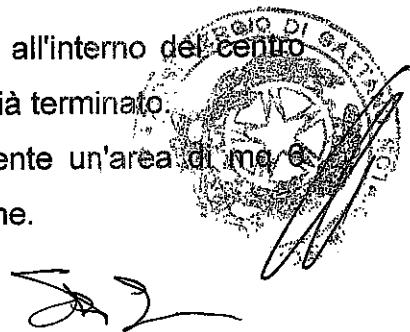

Il resto dei terreni in proprietà alla coop PLT sono terreni agricoli, di scarso valore commerciale ed in stato di abbandono.

Di seguito è riportato l'elenco, l'individuazione catastale, la superficie ed il calcolo del valore di mercato di tutti i terreni intestati alla società.

**TERRENI SCARLINO SCALO  
EDIFICABILE**

Foglio 14      Particelle 673, 674, 675, 676, 302  
Superficie totale mq 4180 x€/mq 40,00= € 167.200,00

**TOTALE TERRENI SCARLINO SCALO EDIFICABILE =€ 167.200,00**

**TERRENI SCARLINO PUNTONE**

Foglio 44      Particelle 10, 11, 12, 96  
Superficie totale mq 46550 x€/mq 0,67= € 31.189,00

**TOTALE TERRENI SCARLINO PUNTONE =€ 31.189,00**

**TERRENI SEMPRONIANO**

Foglio 40                      Particelle 12,44,46,49,99,100,101,172,173,297,299,300  
Foglio 41                      Particelle 270,273  
Superficie totale mq 78370,00 x€/mq 0,12 = € 9.404,40

**TOTALE TERRENI SEMPRONIANO =€ 9.404,40**

**TERRENI MONTEROTONDO MARITTIMO  
GRICIONI NON EDIFICABILE**

Foglio 25                      Particelle 16,164,165,166,167, 168, 169,  
Superficie totale mq 8600 x€/mq 1 = € 8.600,00

**TOTALE TERRENI MONTEROTONDO MARITTIMO  
GRICIONI NON EDIFICABILE =€ 8.600,00**

**TERRENI MONTEROTONDO MARITTIMO  
GRICIONI EDIFICABILE**

Foglio 26                      Particelle 17,18,121,122,124, 125, 126, 127, 128, 129, 130, 137, 138  
Superficie totale mq 8528 x€/mq 20,00 = € 170.560,00

**TOTALE TERRENI MONTEROTONDO MARITTIMO  
GRICIONI EDIFICABILE = € 170.560,00**

**TERRENI MONTEROTONDO MARITTIMO  
FORNACE**

Foglio 38    Particella 6  
Foglio 22    Particella 44  
Foglio 24    Particella 90, 91, 96  
Superficie totale mq 72430 x€/mq 0,67 = € 48.258,10

**TOTALE TERRENI MONTEROTONDO MARITTIMO FORNACE = € 48.258,10**

**TERRENI MONTEROTONDO MARITTIMO  
CASTAGNETO DA FRUTTO**

Foglio 9    Particella 74  
Superfici totale mq 2150 x€/mq 0,50 = € 1.075,00

**TOTALE TERRENI MONTEROTONDO MARITTIMO  
CASTAGNETO DA FRUTTO = € 1.075,00**

**TERRENI MONTEROTONDO MARITTIMO  
AREA EDIFICABILE NEL PAESE**

Foglio 11    Particella 349  
Superficie totale mq 91 x€/mq 20,00 = € 1.820,00

**TOTALE TERRENI MONTEROTONDO MARITTIMO  
AREA EDIFICABILE AL CAPOLUOGO = € 1.820,00**

**TERRENI MASSA MARITTIMA  
LOCALITA' VALPIANA  
AREA URBANA EDIFICABILE**

Foglio 204    Particella 329  
Superficie totale mq 6 x€/mq 40,00 = € 240,00

**TOTALE TERRENI MASSA MARITTIMA LOCALITA' VALPIANA  
AREA URBANA EDIFICABILE = € 240,00**

**TERRENI SANTA FIORA**

Foglio 7    Particella 712  
Superficie totale mq 1009 x€/mq 0,11 = € 110,99

**TOTALE TERRENI SANTA FIORA = € 110,99**



## RIEPILOGO GENERALE

|  |                  |
|--|------------------|
| TOTALE UNITA' IMMOBILIARI MONTEROTONDO CAPOLUOGO                     | = € 594.655,00   |
| TOTALE APPARTAMENTO LOCALITA' FORNACE                                | = € 276.000,00   |
| TOTALE SEDE E UFFICI   | = € 1.283.500,00 |
| TOTALE APPARTAMENTI BORGO ETRUSCO                                    | = € 3.595.840,00 |
| TOTALE CANTINE BORGO ETRUSCO   | = € 112.880,00   |
| TOTALE GARAGE BORGO ETRUSCO  | = € 697.340,00   |
| TOTALE POSTI AUTO BORGO ETRUSCO                                      | = € 75.862,50    |
| TOTALE APPARTAMENTI PROPRIETA' 1/3 BORGO ETRUSCO                     | = € 495.040,85   |
| TOTALE GARAGE PROPRIETA' 1/3 BORGO ETRUSCO                           | = € 15.980,00    |
| TOTALE POSTI AUTO PROPRIETA' 1/3 BORGO ETRUSCO                       | = € 12.098,90    |
| TOTALE APPARTAMENTI BORGO ALLA FONTE LOTTO 2                         | = € 1.709.400,00 |
| TOTALE GARAGE BORGO ALLA FONTE LOTTO 2                               | = € 262.800,00   |
| TOTALE APPARTAMENTI BORGO ALLA FONTE LOTTO 7                         | = € 2.276.900,00 |
| TOTALE GARAGE BORGO ALLA FONTE LOTTO 7                               | = € 266.400,00   |
| TOTALE POSTI AUTO BORGO ALLA FONTE                                   | = € 67.200,00    |
| TOTALE TERRENI SCARLINO SCALO EDIFICABILE                            | = € 167.200,00   |
| TOTALE TERRENI SCARLINO PUNTONE                                      | = € 31.189,00    |
| TOTALE TERRENI SEMPRONIANO   | = € 9.404,40     |
| TOTALE TERRENI MONTEROTONDO MARITTIMO LOCALITA' GRICCONI EDIFICABILE | = € 170.560,00   |
| TOTALE TERRENI MONTEROTONDO MARITTIMO FORNACE                        | = € 48.258,10    |
| TOTALE TERRENI MONTEROTONDO MARITTIMO QUALITA' CASTAGNETO DA FRUTTO  | = € 1.075,00     |
| TOTALE TERRENI MONTEROTONDO MARITTIMO AREA EDIFICABILE AL CAPOLUOGO  | = € 1.820,00     |





|  |          |                       |
|--|----------|-----------------------|
| TOTALE TERRENI MASSA MARITTIMA LOCALITA' VALPIANA<br>AREA URBANA EDIFICABILE | =        | € 240,00              |
| TOTALE TERRENI SANTA FIORA   | =        | € 110,99              |
| <b>TOTALE GENERALE</b>   | <b>=</b> | <b>€12.180.624,24</b> |

TOTALE ARROTONDATO = € 12.180.000,00 (dodicimilioncentottantamila/00 euro).

Il tecnico

*[Handwritten Signature]*

|                |  |
|----------------|--|
| Cognome e Nome |  |
| Professione    |  |
| Via            |  |
| C.A.P.         |  |
| Città          |  |
| Prov.          |  |
| Telefono       |  |
| Firma          |  |





Asseverazione Tecnica Stefabi Frachi.txt  
Repertorio n° 42328

ASSEVERAZIONE DI PERIZIA  
REPUBBLICA ITALIANA

In Follonica, via Amorotti 16, il giorno sei luglio  
duemilasedici.

Avanti a me Dr. SERGIO GRAZIOSI Notaio in Follonica, iscritto  
al Ruolo del Collegio Notarile del distretto di Grosseto è  
presente il signor:

- FRANCHI Stefano, nato a Grosseto il 19 Gennaio 1969 residente  
in Follonica via Aldo Moro n. 29, libero professionista;  
della cui identità personale io notaio sono certo e previa  
rinuncia dei testimoni, il quale mi ha presentato la perizia  
che precede, chiedendo di asseverarla con il giuramento.  
Aderendo alla richiesta, ammonisco, ai sensi di legge il com-  
parente, il quale presta, quindi, il giuramento di rito ripe-  
dendo la formula:

"GIURO DI AVERE BENE E FEDELMENTE PROCEDUTO NELLA FUNZIONE  
COMMESSAMI E DI NON AVERE AVUTO ALTRO SCOPO CHE QUELLO DI FAR  
CONOSCERE LA VERITA'"

Del che ho redatto il presente verbale che scritto da persona  
di mia fiducia viene da me letto al comparente, il quale lo  
approva.

Consta di un foglio.

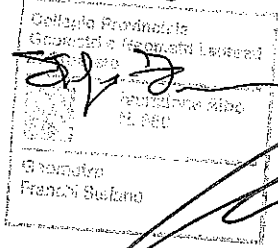
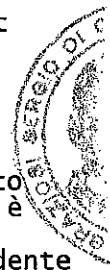

*[Handwritten signature]*



## Regione Toscana - SITA: Cartoteca

Scala 1 : 1.000

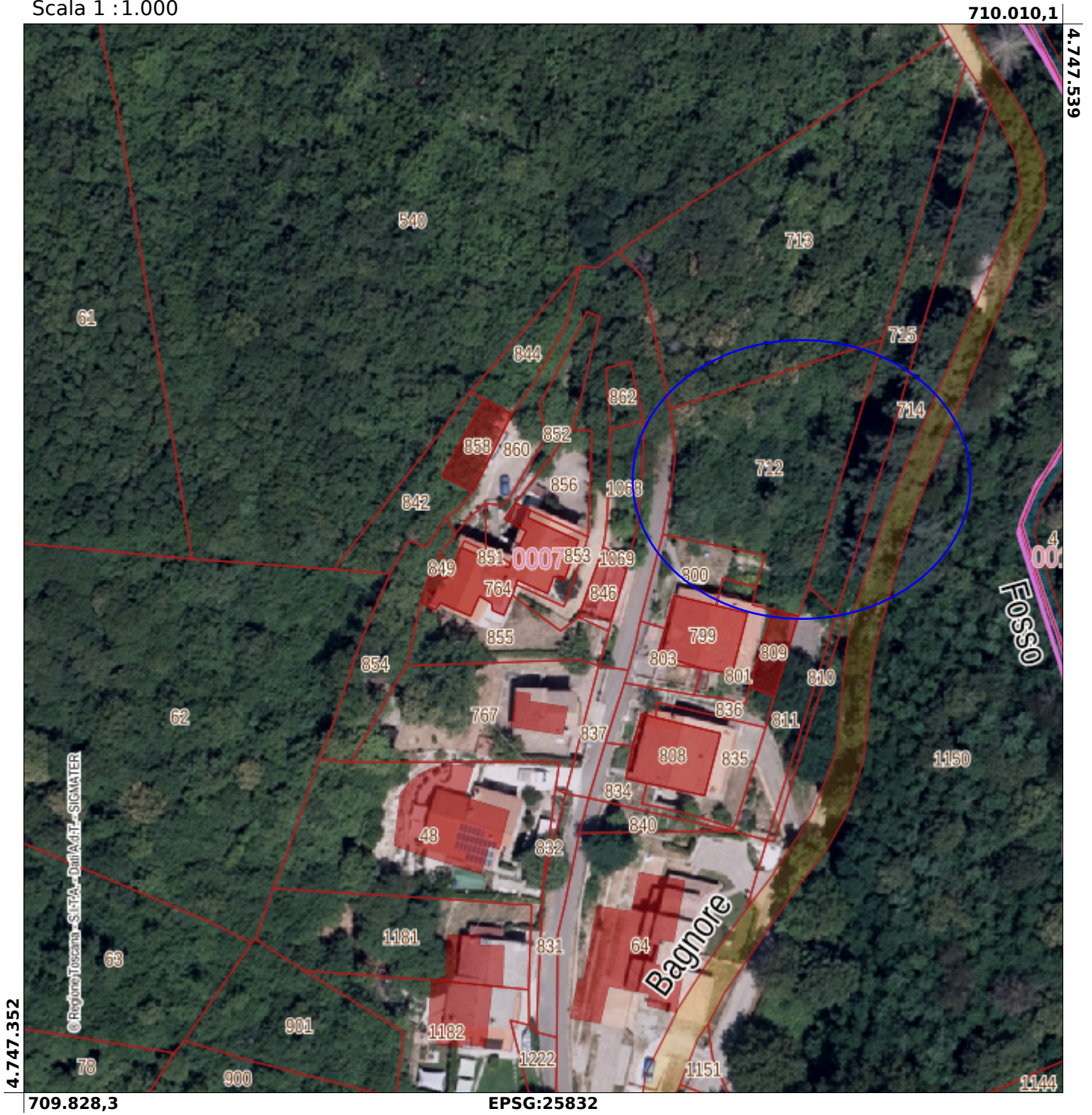

---

via dell'artigianato 621 Follonica 0566 871001 P. Iva 01110580535 C.F. FRNSFN69A19E202Z

Relazione tecnica relativa al terreno ubicato in località Bagnore nel comune di Santa Fiora Foglio 7 particella 712.

Io sottoscritto geom. Franchi Stefano iscritto al n° 850 dell'Albo dei Geometri della provincia di Grosseto, ho ricevuto incarico dal Rag. Fiorentini Sergio in qualità di Liquidatore Giudiziale del C.P. n.15/24 della PLT Società Cooperativa con sede in Scarlino località Scalo Via Verdi 7 cf. 00069240539 di redigere una relazione tecnica relativa al terreno ubicato in località Bagnore.

L'accesso al terreno avviene dalla ex Strada Statale n° 323 che collega Arcidosso a Semproniano in direzione Semproniano. Percorrendola fino alla località Airole e deviando verso il centro abitato di Bagnore si percorre via Fratelli Cervi per circa 1,5 km fino all'incrocio con via della Montagna verso sinistra.

Percorrendo via della Montagna per circa 400 ml si arriva all'incrocio con via Pianoio e dopo circa 150 ml sulla destra si trova il lotto di terreno.

Il terreno non è individuato da alcuna recinzione a meno di una azione di posizionamento di vertici di confine.

Il terreno è privo di qualsiasi tipo di urbanizzazione, si trova in notevole pendenza da ovest verso est ed è completamente occupato soprattutto da alberi di castagno.

Dal punto di vista urbanistico il terreno è in zona edificabile in particolare "Zona di espansione residenziale C".

Relativamente all'ispezione ipotecaria effettuata risulta gravante, su tutti i terreni, la trascrizione contro del 3 settembre 2016 registro generale n° 11552, registro particolare n° 8340, n° repertorio 15/24 del decreto di ammissione al concordato preventivo da parte del Tribunale di Grosseto.

L'unità immobiliare risulta intestata in PIENA PROPRIETA' a SRL COOPERATIVA DI PRODUZIONE LAVORO E TRASPORTI DI MONTEROTONDO

MARITTIMO C.F. 00069240539.

L'intestazione corretta, a seguito del cambio di denominazione è PLT SOCIETA' COOPERATIVA con sede in SCARLINO (GR) c.f. 00069240539. E' necessario presentare una voltura per cambio di denominazione.

All' Agenzia del Territorio di Grosseto i terreni risultano così censiti:

foglio 7 particella 712 Bosco cedua classe 1<sup>^</sup> R.D. € 1,82 R.A. € 0,63 sup. 1009 mq;

Il tecnico

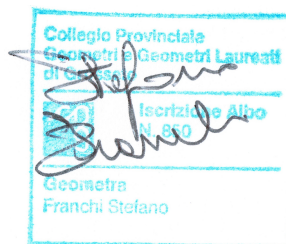

geom. Stefano Franchi



## Regione Toscana - SITA: Cartoteca

Scala 1 : 1.000

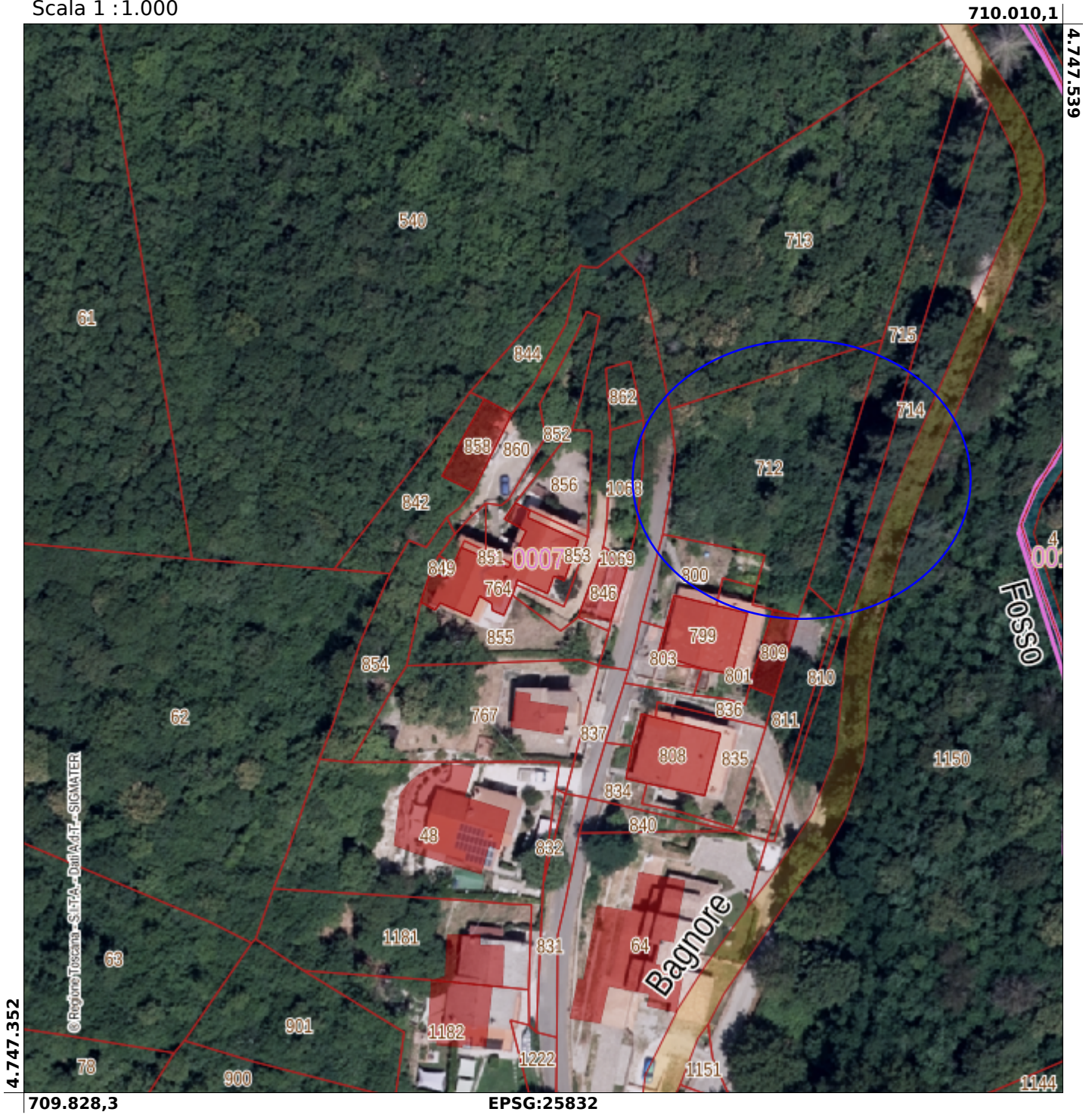

# LEGENDA

Edificato esistente

Espansione residenziale



Zona "A"



Zona "C"



Zona "B"

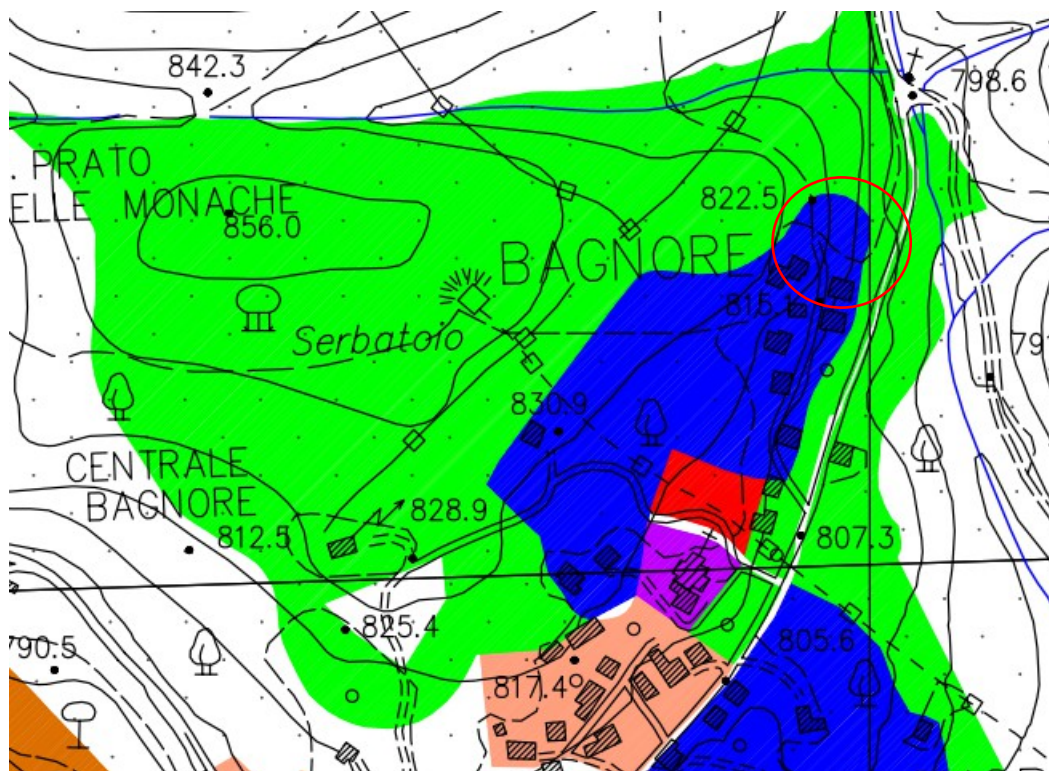



---

**Ispezione telematica**

n. T1 40563 del 20/05/2023  
Inizio ispezione 20/05/2023 10:44:32  
Richiedente FRNSFN Tassa versata € 3,60

---

**Nota di trascrizione**

Registro generale n. 11552  
Registro particolare n. 8340 Presentazione n. 11 del 21/09/2016

---

**Sezione A - Generalità****Dati relativi al titolo**

Descrizione ATTO GIUDIZIARIO  
Data 21/07/2016 Numero di repertorio 15/24  
Pubblico ufficiale TRIBUNALE DI GROSSETO Codice fiscale 800 098 80537  
Sede GROSSETO (GR)

**Dati relativi alla convenzione**

Specie ATTO GIUDIZIARIO  
Descrizione 603 DECRETO DI AMMISSIONE CONCORDATO PREVENTIVO  
Voltura catastale automatica NO

**Altri dati**

Non sono presenti nella sezione D parti libere relative alle sezioni A, B e C

Richiedente PLT  
Indirizzo SCARLINO

**Dati riepilogativi**

Unità negoziali 15 Soggetti a favore 1 Soggetti contro 1

---

**Sezione B - Immobili**

Unità negoziale n. 1

**Immobile n. 1**

Comune I510 - SCARLINO (GR)  
Catasto FABBRICATI  
Sezione urbana - Foglio 40 Particella 405 Subalterno 28  
Natura C6 - STALLE, SCUDERIE, RIMESSE, AUTORIMESSE Consistenza -

**Immobile n. 2**

Comune I510 - SCARLINO (GR)  
Catasto FABBRICATI  
Sezione urbana - Foglio 40 Particella 405 Subalterno 29  
Natura C6 - STALLE, SCUDERIE, RIMESSE, AUTORIMESSE Consistenza -

**Ispezione telematica**

n. T1 40563 del 20/05/2023

Inizio ispezione 20/05/2023 10:44:32

Richiedente FRNSFN

Tassa versata € 3,60

**Nota di trascrizione**

Registro generale n. 11552

Registro particolare n. 8340

Presentazione n. 11 del 21/09/2016

**Immobile n. 3**

 Comune I510 - SCARLINO (GR)  
 Catasto FABBRICATI  
 Sezione urbana - Foglio 40  
 Natura C6 - STALLE, SCUDERIE,  
 RIMESSE, AUTORIMESSE

 Particella 405 Subalterno 20  
 Consistenza -

**Immobile n. 4**

 Comune I510 - SCARLINO (GR)  
 Catasto FABBRICATI  
 Sezione urbana - Foglio 40  
 Natura C6 - STALLE, SCUDERIE,  
 RIMESSE, AUTORIMESSE

 Particella 405 Subalterno 21  
 Consistenza -

**Immobile n. 5**

 Comune I510 - SCARLINO (GR)  
 Catasto FABBRICATI  
 Sezione urbana - Foglio 40  
 Natura C6 - STALLE, SCUDERIE,  
 RIMESSE, AUTORIMESSE

 Particella 405 Subalterno 23  
 Consistenza -

**Immobile n. 6**

 Comune I510 - SCARLINO (GR)  
 Catasto FABBRICATI  
 Sezione urbana - Foglio 40  
 Natura C6 - STALLE, SCUDERIE,  
 RIMESSE, AUTORIMESSE

 Particella 405 Subalterno 24  
 Consistenza -

**Immobile n. 7**

 Comune I510 - SCARLINO (GR)  
 Catasto FABBRICATI  
 Sezione urbana - Foglio 40  
 Natura C6 - STALLE, SCUDERIE,  
 RIMESSE, AUTORIMESSE

 Particella 405 Subalterno 25  
 Consistenza -

**Immobile n. 8**

 Comune I510 - SCARLINO (GR)  
 Catasto FABBRICATI  
 Sezione urbana - Foglio 40  
 Natura C6 - STALLE, SCUDERIE,  
 RIMESSE, AUTORIMESSE

 Particella 405 Subalterno 26  
 Consistenza -

**Immobile n. 9**

 Comune I510 - SCARLINO (GR)  
 Catasto FABBRICATI  
 Sezione urbana - Foglio 40  
 Natura C6 - STALLE, SCUDERIE,  
 RIMESSE, AUTORIMESSE

 Particella 405 Subalterno 27  
 Consistenza -

**Immobile n. 10**

 Comune I510 - SCARLINO (GR)  
 Catasto FABBRICATI

**Ispezione telematica**

n. T1 40563 del 20/05/2023

Inizio ispezione 20/05/2023 10:44:32

Richiedente FRNSFN

Tassa versata € 3,60

**Nota di trascrizione**

Registro generale n. 11552

Registro particolare n. 8340

Presentazione n. 11 del 21/09/2016

|                       |   |           |             |     |            |   |
|-----------------------|---|-----------|-------------|-----|------------|---|
| Sezione urbana        | -   | Foglio 40 | Particella  | 431 | Subalterno | 1 |
| Natura                | C6 - STALLE, SCUDERIE, RIMESSE, AUTORIMESSE |           | Consistenza | -   |            |   |
| <b>Immobile n. 11</b> |   |           |             |     |            |   |
| Comune                | I510 - SCARLINO (GR)                        |           |             |     |            |   |
| Catasto               | FABBRICATI                                  |           |             |     |            |   |
| Sezione urbana        | -   | Foglio 40 | Particella  | 431 | Subalterno | 2 |
| Natura                | C6 - STALLE, SCUDERIE, RIMESSE, AUTORIMESSE |           | Consistenza | -   |            |   |
| <b>Immobile n. 12</b> |   |           |             |     |            |   |
| Comune                | I510 - SCARLINO (GR)                        |           |             |     |            |   |
| Catasto               | FABBRICATI                                  |           |             |     |            |   |
| Sezione urbana        | -   | Foglio 40 | Particella  | 431 | Subalterno | 3 |
| Natura                | T - TERRENO                                 |           | Consistenza | -   |            |   |
| <b>Immobile n. 13</b> |   |           |             |     |            |   |
| Comune                | I510 - SCARLINO (GR)                        |           |             |     |            |   |
| Catasto               | FABBRICATI                                  |           |             |     |            |   |
| Sezione urbana        | -   | Foglio 40 | Particella  | 432 | Subalterno | 1 |
| Natura                | T - TERRENO                                 |           | Consistenza | -   |            |   |
| <b>Immobile n. 14</b> |   |           |             |     |            |   |
| Comune                | I510 - SCARLINO (GR)                        |           |             |     |            |   |
| Catasto               | FABBRICATI                                  |           |             |     |            |   |
| Sezione urbana        | -   | Foglio 40 | Particella  | 432 | Subalterno | 2 |
| Natura                | C6 - STALLE, SCUDERIE, RIMESSE, AUTORIMESSE |           | Consistenza | -   |            |   |
| <b>Immobile n. 15</b> |   |           |             |     |            |   |
| Comune                | I510 - SCARLINO (GR)                        |           |             |     |            |   |
| Catasto               | FABBRICATI                                  |           |             |     |            |   |
| Sezione urbana        | -   | Foglio 40 | Particella  | 432 | Subalterno | 3 |
| Natura                | C6 - STALLE, SCUDERIE, RIMESSE, AUTORIMESSE |           | Consistenza | -   |            |   |
| <b>Immobile n. 16</b> |   |           |             |     |            |   |
| Comune                | I510 - SCARLINO (GR)                        |           |             |     |            |   |
| Catasto               | FABBRICATI                                  |           |             |     |            |   |
| Sezione urbana        | -   | Foglio 40 | Particella  | 433 | Subalterno | 1 |
| Natura                | C6 - STALLE, SCUDERIE, RIMESSE, AUTORIMESSE |           | Consistenza | -   |            |   |
| <b>Immobile n. 17</b> |   |           |             |     |            |   |
| Comune                | I510 - SCARLINO (GR)                        |           |             |     |            |   |
| Catasto               | FABBRICATI                                  |           |             |     |            |   |
| Sezione urbana        | -   | Foglio 40 | Particella  | 433 | Subalterno | 2 |
| Natura                | C6 - STALLE, SCUDERIE, RIMESSE, AUTORIMESSE |           | Consistenza | -   |            |   |
| <b>Immobile n. 18</b> |   |           |             |     |            |   |
| Comune                | I510 - SCARLINO (GR)                        |           |             |     |            |   |

**Ispezione telematica**

n. T1 40563 del 20/05/2023

Inizio ispezione 20/05/2023 10:44:32

Richiedente FRNSFN

Tassa versata € 3,60

**Nota di trascrizione**

Registro generale n. 11552

Registro particolare n. 8340

Presentazione n. 11 del 21/09/2016

|                       |  |             |     |            |   |
|-----------------------|--|-------------|-----|------------|---|
| Catasto               | FABBRICATI                                     |             |     |            |   |
| Sezione urbana        | - Foglio 40                                    | Particella  | 433 | Subalterno | 3 |
| Natura                | C6 - STALLE, SCUDERIE,<br>RIMESSE, AUTORIMESSE | Consistenza | -   |            |   |
| <b>Immobile n. 19</b> |  |             |     |            |   |
| Comune                | I510 - SCARLINO (GR)                           |             |     |            |   |
| Catasto               | FABBRICATI                                     |             |     |            |   |
| Sezione urbana        | - Foglio 40                                    | Particella  | 433 | Subalterno | 4 |
| Natura                | C6 - STALLE, SCUDERIE,<br>RIMESSE, AUTORIMESSE | Consistenza | -   |            |   |
| <b>Immobile n. 20</b> |  |             |     |            |   |
| Comune                | I510 - SCARLINO (GR)                           |             |     |            |   |
| Catasto               | FABBRICATI                                     |             |     |            |   |
| Sezione urbana        | - Foglio 40                                    | Particella  | 433 | Subalterno | 5 |
| Natura                | C6 - STALLE, SCUDERIE,<br>RIMESSE, AUTORIMESSE | Consistenza | -   |            |   |
| <b>Immobile n. 21</b> |  |             |     |            |   |
| Comune                | I510 - SCARLINO (GR)                           |             |     |            |   |
| Catasto               | FABBRICATI                                     |             |     |            |   |
| Sezione urbana        | - Foglio 40                                    | Particella  | 433 | Subalterno | 6 |
| Natura                | C6 - STALLE, SCUDERIE,<br>RIMESSE, AUTORIMESSE | Consistenza | -   |            |   |
| <b>Immobile n. 22</b> |  |             |     |            |   |
| Comune                | I510 - SCARLINO (GR)                           |             |     |            |   |
| Catasto               | FABBRICATI                                     |             |     |            |   |
| Sezione urbana        | - Foglio 40                                    | Particella  | 435 | Subalterno | 1 |
| Natura                | C6 - STALLE, SCUDERIE,<br>RIMESSE, AUTORIMESSE | Consistenza | -   |            |   |
| <b>Immobile n. 23</b> |  |             |     |            |   |
| Comune                | I510 - SCARLINO (GR)                           |             |     |            |   |
| Catasto               | FABBRICATI                                     |             |     |            |   |
| Sezione urbana        | - Foglio 40                                    | Particella  | 435 | Subalterno | 2 |
| Natura                | C6 - STALLE, SCUDERIE,<br>RIMESSE, AUTORIMESSE | Consistenza | -   |            |   |
| <b>Immobile n. 24</b> |  |             |     |            |   |
| Comune                | I510 - SCARLINO (GR)                           |             |     |            |   |
| Catasto               | FABBRICATI                                     |             |     |            |   |
| Sezione urbana        | - Foglio 40                                    | Particella  | 435 | Subalterno | 3 |
| Natura                | C6 - STALLE, SCUDERIE,<br>RIMESSE, AUTORIMESSE | Consistenza | -   |            |   |
| <b>Immobile n. 25</b> |  |             |     |            |   |
| Comune                | I510 - SCARLINO (GR)                           |             |     |            |   |
| Catasto               | FABBRICATI                                     |             |     |            |   |
| Sezione urbana        | - Foglio 40                                    | Particella  | 405 | Subalterno | 6 |
| Natura                | A2 - ABITAZIONE DI TIPO                        |             |     |            |   |

**Ispezione telematica**

n. T1 40563 del 20/05/2023

Inizio ispezione 20/05/2023 10:44:32

Richiedente FRNSFN

Tassa versata € 3,60

**Nota di trascrizione**

Registro generale n. 11552

Registro particolare n. 8340

Presentazione n. 11 del 21/09/2016

|                |                                |             |             |            |    |  |
|----------------|--------------------------------|-------------|-------------|------------|----|--|
|                | CIVILE                         |             | Consistenza | -          |    |  |
| Immobile n. 26 |                                |             |             |            |    |  |
| Comune         | I510 - SCARLINO (GR)           |             |             |            |    |  |
| Catasto        | FABBRICATI                     |             |             |            |    |  |
| Sezione urbana | - Foglio 40                    | Particella  | 405         | Subalterno | 7  |  |
| Natura         | A2 - ABITAZIONE DI TIPO CIVILE | Consistenza | -           |            |    |  |
| Immobile n. 27 |                                |             |             |            |    |  |
| Comune         | I510 - SCARLINO (GR)           |             |             |            |    |  |
| Catasto        | FABBRICATI                     |             |             |            |    |  |
| Sezione urbana | - Foglio 40                    | Particella  | 405         | Subalterno | 8  |  |
| Natura         | A2 - ABITAZIONE DI TIPO CIVILE | Consistenza | -           |            |    |  |
| Immobile n. 28 |                                |             |             |            |    |  |
| Comune         | I510 - SCARLINO (GR)           |             |             |            |    |  |
| Catasto        | FABBRICATI                     |             |             |            |    |  |
| Sezione urbana | - Foglio 40                    | Particella  | 405         | Subalterno | 10 |  |
| Natura         | A2 - ABITAZIONE DI TIPO CIVILE | Consistenza | -           |            |    |  |
| Immobile n. 29 |                                |             |             |            |    |  |
| Comune         | I510 - SCARLINO (GR)           |             |             |            |    |  |
| Catasto        | FABBRICATI                     |             |             |            |    |  |
| Sezione urbana | - Foglio 40                    | Particella  | 405         | Subalterno | 11 |  |
| Natura         | A2 - ABITAZIONE DI TIPO CIVILE | Consistenza | -           |            |    |  |
| Immobile n. 30 |                                |             |             |            |    |  |
| Comune         | I510 - SCARLINO (GR)           |             |             |            |    |  |
| Catasto        | FABBRICATI                     |             |             |            |    |  |
| Sezione urbana | - Foglio 40                    | Particella  | 420         | Subalterno | 37 |  |
| Natura         | T - TERRENO                    | Consistenza | -           |            |    |  |
| Immobile n. 31 |                                |             |             |            |    |  |
| Comune         | I510 - SCARLINO (GR)           |             |             |            |    |  |
| Catasto        | FABBRICATI                     |             |             |            |    |  |
| Sezione urbana | - Foglio 40                    | Particella  | 405         | Subalterno | 15 |  |
| Natura         | A2 - ABITAZIONE DI TIPO CIVILE | Consistenza | -           |            |    |  |
| Immobile n. 32 |                                |             |             |            |    |  |
| Comune         | I510 - SCARLINO (GR)           |             |             |            |    |  |
| Catasto        | FABBRICATI                     |             |             |            |    |  |
| Sezione urbana | - Foglio 40                    | Particella  | 405         | Subalterno | 16 |  |
| Natura         | A2 - ABITAZIONE DI TIPO CIVILE | Consistenza | -           |            |    |  |
| Immobile n. 33 |                                |             |             |            |    |  |
| Comune         | I510 - SCARLINO (GR)           |             |             |            |    |  |
| Catasto        | FABBRICATI                     |             |             |            |    |  |

**Ispezione telematica**

n. T1 40563 del 20/05/2023

Inizio ispezione 20/05/2023 10:44:32

Richiedente FRNSFN

Tassa versata € 3,60

**Nota di trascrizione**

Registro generale n. 11552

Registro particolare n. 8340 Presentazione n. 11 del 21/09/2016

|                |                                    |            |             |            |            |    |
|----------------|------------------------------------|------------|-------------|------------|------------|----|
| Sezione urbana | -                                  | Foglio 40  | Particella  | 405        | Subalterno | 14 |
| Natura         | A2 - ABITAZIONE DI TIPO CIVILE     |            | Consistenza | -          |            |    |
| Immobile n.    | 34                                 |            |             |            |            |    |
| Comune         | I510 - SCARLINO (GR)               |            |             |            |            |    |
| Catasto        | FABBRICATI                         |            |             |            |            |    |
| Sezione urbana | -                                  | Foglio 40  | Particella  | 405        | Subalterno | 17 |
| Natura         | A2 - ABITAZIONE DI TIPO CIVILE     |            | Consistenza | -          |            |    |
| Immobile n.    | 35                                 |            |             |            |            |    |
| Comune         | I510 - SCARLINO (GR)               |            |             |            |            |    |
| Catasto        | FABBRICATI                         |            |             |            |            |    |
| Sezione urbana | -                                  | Foglio 40  | Particella  | 420        | Subalterno | 39 |
| Natura         | T - TERRENO                        |            | Consistenza | -          |            |    |
| Immobile n.    | 36                                 |            |             |            |            |    |
| Comune         | F612 - MONTEROTONDO MARITTIMO (GR) |            |             |            |            |    |
| Catasto        | TERRENI                            |            |             |            |            |    |
| Foglio         | 11                                 | Particella | 349         | Subalterno | -          |    |
| Natura         | T - TERRENO                        |            | Consistenza | -          |            |    |
| Immobile n.    | 37                                 |            |             |            |            |    |
| Comune         | I510 - SCARLINO (GR)               |            |             |            |            |    |
| Catasto        | TERRENI                            |            |             |            |            |    |
| Foglio         | 14                                 | Particella | 302         | Subalterno | -          |    |
| Natura         | T - TERRENO                        |            | Consistenza | -          |            |    |
| Immobile n.    | 38                                 |            |             |            |            |    |
| Comune         | I510 - SCARLINO (GR)               |            |             |            |            |    |
| Catasto        | TERRENI                            |            |             |            |            |    |
| Foglio         | 14                                 | Particella | 673         | Subalterno | -          |    |
| Natura         | T - TERRENO                        |            | Consistenza | -          |            |    |
| Immobile n.    | 39                                 |            |             |            |            |    |
| Comune         | I510 - SCARLINO (GR)               |            |             |            |            |    |
| Catasto        | TERRENI                            |            |             |            |            |    |
| Foglio         | 14                                 | Particella | 674         | Subalterno | -          |    |
| Natura         | T - TERRENO                        |            | Consistenza | -          |            |    |
| Immobile n.    | 40                                 |            |             |            |            |    |
| Comune         | I510 - SCARLINO (GR)               |            |             |            |            |    |
| Catasto        | TERRENI                            |            |             |            |            |    |
| Foglio         | 14                                 | Particella | 675         | Subalterno | -          |    |
| Natura         | T - TERRENO                        |            | Consistenza | -          |            |    |
| Immobile n.    | 41                                 |            |             |            |            |    |
| Comune         | I510 - SCARLINO (GR)               |            |             |            |            |    |
| Catasto        | TERRENI                            |            |             |            |            |    |
| Foglio         | 14                                 | Particella | 676         | Subalterno | -          |    |
| Natura         | T - TERRENO                        |            | Consistenza | -          |            |    |

**Ispezione telematica**

n. T1 40563 del 20/05/2023

Inizio ispezione 20/05/2023 10:44:32

Richiedente FRNSFN

Tassa versata € 3,60

**Nota di trascrizione**

Registro generale n. 11552

Registro particolare n. 8340

Presentazione n. 11

del 21/09/2016

**Immobile n. 42**

Comune F612 - MONTEROTONDO MARITTIMO (GR)  
Catasto TERRENI  
Foglio 22 Particella 44 Subalterno -  
Natura T - TERRENO Consistenza -

**Immobile n. 43**

Comune F612 - MONTEROTONDO MARITTIMO (GR)  
Catasto TERRENI  
Foglio 24 Particella 90 Subalterno -  
Natura T - TERRENO Consistenza -

**Immobile n. 44**

Comune F612 - MONTEROTONDO MARITTIMO (GR)  
Catasto TERRENI  
Foglio 24 Particella 91 Subalterno -  
Natura T - TERRENO Consistenza -

**Immobile n. 45**

Comune F612 - MONTEROTONDO MARITTIMO (GR)  
Catasto TERRENI  
Foglio 24 Particella 96 Subalterno -  
Natura T - TERRENO Consistenza -

**Immobile n. 46**

Comune F612 - MONTEROTONDO MARITTIMO (GR)  
Catasto TERRENI  
Foglio 25 Particella 164 Subalterno -  
Natura T - TERRENO Consistenza -

**Immobile n. 47**

Comune F612 - MONTEROTONDO MARITTIMO (GR)  
Catasto TERRENI  
Foglio 25 Particella 165 Subalterno -  
Natura T - TERRENO Consistenza -

**Immobile n. 48**

Comune F612 - MONTEROTONDO MARITTIMO (GR)  
Catasto TERRENI  
Foglio 25 Particella 166 Subalterno -  
Natura T - TERRENO Consistenza -

**Immobile n. 49**

Comune F612 - MONTEROTONDO MARITTIMO (GR)  
Catasto TERRENI  
Foglio 25 Particella 167 Subalterno -  
Natura T - TERRENO Consistenza -

**Immobile n. 50**

Comune F612 - MONTEROTONDO MARITTIMO (GR)  
Catasto TERRENI  
Foglio 25 Particella 168 Subalterno -  
Natura T - TERRENO Consistenza -

**Ispezione telematica**

n. T1 40563 del 20/05/2023

Inizio ispezione 20/05/2023 10:44:32

Richiedente FRNSFN

Tassa versata € 3,60

**Nota di trascrizione**

Registro generale n. 11552

Registro particolare n. 8340

Presentazione n. 11 del 21/09/2016

**Immobile n. 51**

Comune F612 - MONTEROTONDO MARITTIMO (GR)  
Catasto TERRENI  
Foglio 25 Particella 169 Subalterno -  
Natura T - TERRENO Consistenza -

**Immobile n. 52**

Comune F612 - MONTEROTONDO MARITTIMO (GR)  
Catasto TERRENI  
Foglio 26 Particella 121 Subalterno -  
Natura T - TERRENO Consistenza -

**Immobile n. 53**

Comune F437 - MONTE ARGENTARIO (GR)  
Catasto TERRENI  
Foglio 18 Particella 99 Subalterno -  
Natura T - TERRENO Consistenza -

**Immobile n. 54**

Comune F437 - MONTE ARGENTARIO (GR)  
Catasto TERRENI  
Foglio 18 Particella 100 Subalterno -  
Natura T - TERRENO Consistenza -

**Immobile n. 55**

Comune F437 - MONTE ARGENTARIO (GR)  
Catasto TERRENI  
Foglio 18 Particella 101 Subalterno -  
Natura T - TERRENO Consistenza -

**Unità negoziale n. 2**

**Immobile n. 1**

Comune I510 - SCARLINO (GR)  
Catasto FABBRICATI  
Sezione urbana - Foglio 23 Particella 152 Subalterno 25  
Natura A2 - ABITAZIONE DI TIPO CIVILE Consistenza -

**Unità negoziale n. 3**

**Immobile n. 1**

Comune I510 - SCARLINO (GR)  
Catasto FABBRICATI  
Sezione urbana - Foglio 40 Particella 434 Subalterno 1  
Natura T - TERRENO Consistenza -



**Ispezione telematica**

n. T1 40563 del 20/05/2023

Inizio ispezione 20/05/2023 10:44:32

Richiedente FRNSFN

Tassa versata € 3,60

**Nota di trascrizione**

Registro generale n. 11552

Registro particolare n. 8340

Presentazione n. 11 del 21/09/2016

**Unità negoziale n. 4**

**Immobile n. 1**

|                |   |        |    |            |     |             |    |
|----------------|---|--------|----|------------|-----|-------------|----|
| Comune         | I510 - SCARLINO (GR)                        |        |    |            |     |             |    |
| Catasto        | FABBRICATI                                  |        |    |            |     |             |    |
| Sezione urbana | -   | Foglio | 40 | Particella | 407 | Subalterno  | 12 |
| Sezione urbana | -   | Foglio | 40 | Particella | 408 | Subalterno  | 3  |
| Natura         | C6 - STALLE, SCUDERIE, RIMESSE, AUTORIMESSE |        |    |            |     | Consistenza | -  |

**Unità negoziale n. 5**

**Immobile n. 1**

|                |                             |        |     |            |     |             |   |
|----------------|-----------------------------|--------|-----|------------|-----|-------------|---|
| Comune         | F032 - MASSA MARITTIMA (GR) |        |     |            |     |             |   |
| Catasto        | FABBRICATI                  |        |     |            |     |             |   |
| Sezione urbana | -                           | Foglio | 204 | Particella | 329 | Subalterno  | - |
| Natura         | T - TERRENO                 |        |     |            |     | Consistenza | - |

**Immobile n. 2**

|                |                                     |        |    |            |     |             |    |
|----------------|-------------------------------------|--------|----|------------|-----|-------------|----|
| Comune         | I510 - SCARLINO (GR)                |        |    |            |     |             |    |
| Catasto        | FABBRICATI                          |        |    |            |     |             |    |
| Sezione urbana | -                                   | Foglio | 23 | Particella | 126 | Subalterno  | 25 |
| Natura         | C2 - MAGAZZINI E LOCALI DI DEPOSITO |        |    |            |     | Consistenza | -  |

**Immobile n. 3**

|                |                                     |        |    |            |     |             |    |
|----------------|-------------------------------------|--------|----|------------|-----|-------------|----|
| Comune         | I510 - SCARLINO (GR)                |        |    |            |     |             |    |
| Catasto        | FABBRICATI                          |        |    |            |     |             |    |
| Sezione urbana | -                                   | Foglio | 23 | Particella | 126 | Subalterno  | 26 |
| Natura         | C2 - MAGAZZINI E LOCALI DI DEPOSITO |        |    |            |     | Consistenza | -  |

**Immobile n. 4**

|                |   |        |    |            |     |             |    |
|----------------|---|--------|----|------------|-----|-------------|----|
| Comune         | I510 - SCARLINO (GR)                        |        |    |            |     |             |    |
| Catasto        | FABBRICATI                                  |        |    |            |     |             |    |
| Sezione urbana | -   | Foglio | 23 | Particella | 126 | Subalterno  | 35 |
| Natura         | C6 - STALLE, SCUDERIE, RIMESSE, AUTORIMESSE |        |    |            |     | Consistenza | -  |

**Immobile n. 5**

|                |                                     |        |    |            |     |             |    |
|----------------|-------------------------------------|--------|----|------------|-----|-------------|----|
| Comune         | I510 - SCARLINO (GR)                |        |    |            |     |             |    |
| Catasto        | FABBRICATI                          |        |    |            |     |             |    |
| Sezione urbana | -                                   | Foglio | 23 | Particella | 133 | Subalterno  | 33 |
| Natura         | C2 - MAGAZZINI E LOCALI DI DEPOSITO |        |    |            |     | Consistenza | -  |

**Immobile n. 6**

|                |                            |        |    |            |     |             |    |
|----------------|----------------------------|--------|----|------------|-----|-------------|----|
| Comune         | I510 - SCARLINO (GR)       |        |    |            |     |             |    |
| Catasto        | FABBRICATI                 |        |    |            |     |             |    |
| Sezione urbana | -                          | Foglio | 23 | Particella | 133 | Subalterno  | 38 |
| Natura         | C2 - MAGAZZINI E LOCALI DI |        |    |            |     | Consistenza | -  |

**Ispezione telematica**

n. T1 40563 del 20/05/2023

Inizio ispezione 20/05/2023 10:44:32

Richiedente FRNSFN

Tassa versata € 3,60

**Nota di trascrizione**

Registro generale n. 11552

Registro particolare n. 8340

Presentazione n. 11 del 21/09/2016

|                       |   |             |     |            |    |
|-----------------------|---|-------------|-----|------------|----|
|                       | DEPOSITO                                    | Consistenza | -   |            |    |
| <b>Immobile n. 7</b>  |   |             |     |            |    |
| Comune                | I510 - SCARLINO (GR)                        |             |     |            |    |
| Catasto               | FABBRICATI                                  |             |     |            |    |
| Sezione urbana        | - Foglio 23                                 | Particella  | 133 | Subalterno | 39 |
| Natura                | C2 - MAGAZZINI E LOCALI DI DEPOSITO         | Consistenza | -   |            |    |
| <b>Immobile n. 8</b>  |   |             |     |            |    |
| Comune                | I510 - SCARLINO (GR)                        |             |     |            |    |
| Catasto               | FABBRICATI                                  |             |     |            |    |
| Sezione urbana        | - Foglio 23                                 | Particella  | 133 | Subalterno | 40 |
| Natura                | C2 - MAGAZZINI E LOCALI DI DEPOSITO         | Consistenza | -   |            |    |
| <b>Immobile n. 9</b>  |   |             |     |            |    |
| Comune                | I510 - SCARLINO (GR)                        |             |     |            |    |
| Catasto               | FABBRICATI                                  |             |     |            |    |
| Sezione urbana        | - Foglio 23                                 | Particella  | 133 | Subalterno | 41 |
| Natura                | C2 - MAGAZZINI E LOCALI DI DEPOSITO         | Consistenza | -   |            |    |
| <b>Immobile n. 10</b> |   |             |     |            |    |
| Comune                | I510 - SCARLINO (GR)                        |             |     |            |    |
| Catasto               | FABBRICATI                                  |             |     |            |    |
| Sezione urbana        | - Foglio 23                                 | Particella  | 133 | Subalterno | 43 |
| Natura                | C2 - MAGAZZINI E LOCALI DI DEPOSITO         | Consistenza | -   |            |    |
| <b>Immobile n. 11</b> |   |             |     |            |    |
| Comune                | I510 - SCARLINO (GR)                        |             |     |            |    |
| Catasto               | FABBRICATI                                  |             |     |            |    |
| Sezione urbana        | - Foglio 23                                 | Particella  | 133 | Subalterno | 45 |
| Natura                | C2 - MAGAZZINI E LOCALI DI DEPOSITO         | Consistenza | -   |            |    |
| <b>Immobile n. 12</b> |   |             |     |            |    |
| Comune                | I510 - SCARLINO (GR)                        |             |     |            |    |
| Catasto               | FABBRICATI                                  |             |     |            |    |
| Sezione urbana        | - Foglio 23                                 | Particella  | 134 | Subalterno | 30 |
| Natura                | C6 - STALLE, SCUDERIE, RIMESSE, AUTORIMESSE | Consistenza | -   |            |    |
| <b>Immobile n. 13</b> |   |             |     |            |    |
| Comune                | I510 - SCARLINO (GR)                        |             |     |            |    |
| Catasto               | FABBRICATI                                  |             |     |            |    |
| Sezione urbana        | - Foglio 23                                 | Particella  | 134 | Subalterno | 35 |
| Natura                | C6 - STALLE, SCUDERIE, RIMESSE, AUTORIMESSE | Consistenza | -   |            |    |
| <b>Immobile n. 14</b> |   |             |     |            |    |
| Comune                | I510 - SCARLINO (GR)                        |             |     |            |    |

**Ispezione telematica**

n. T1 40563 del 20/05/2023

Inizio ispezione 20/05/2023 10:44:32

Richiedente FRNSFN

Tassa versata € 3,60

**Nota di trascrizione**

Registro generale n. 11552

Registro particolare n. 8340

Presentazione n. 11 del 21/09/2016

|                |  |             |     |            |    |
|----------------|--|-------------|-----|------------|----|
| Catasto        | FABBRICATI                                     |             |     |            |    |
| Sezione urbana | - Foglio 23                                    | Particella  | 134 | Subalterno | 36 |
| Natura         | C6 - STALLE, SCUDERIE,<br>RIMESSE, AUTORIMESSE | Consistenza | -   |            |    |
| Immobile n.    | 15   |             |     |            |    |
| Comune         | I510 - SCARLINO (GR)                           |             |     |            |    |
| Catasto        | FABBRICATI                                     |             |     |            |    |
| Sezione urbana | - Foglio 23                                    | Particella  | 134 | Subalterno | 37 |
| Natura         | C6 - STALLE, SCUDERIE,<br>RIMESSE, AUTORIMESSE | Consistenza | -   |            |    |
| Immobile n.    | 16   |             |     |            |    |
| Comune         | I510 - SCARLINO (GR)                           |             |     |            |    |
| Catasto        | FABBRICATI                                     |             |     |            |    |
| Sezione urbana | - Foglio 23                                    | Particella  | 134 | Subalterno | 39 |
| Natura         | C6 - STALLE, SCUDERIE,<br>RIMESSE, AUTORIMESSE | Consistenza | -   |            |    |
| Immobile n.    | 17   |             |     |            |    |
| Comune         | I510 - SCARLINO (GR)                           |             |     |            |    |
| Catasto        | FABBRICATI                                     |             |     |            |    |
| Sezione urbana | - Foglio 23                                    | Particella  | 134 | Subalterno | 40 |
| Natura         | C6 - STALLE, SCUDERIE,<br>RIMESSE, AUTORIMESSE | Consistenza | -   |            |    |
| Immobile n.    | 18   |             |     |            |    |
| Comune         | I510 - SCARLINO (GR)                           |             |     |            |    |
| Catasto        | FABBRICATI                                     |             |     |            |    |
| Sezione urbana | - Foglio 23                                    | Particella  | 149 | Subalterno | 22 |
| Natura         | C6 - STALLE, SCUDERIE,<br>RIMESSE, AUTORIMESSE | Consistenza | -   |            |    |
| Immobile n.    | 19   |             |     |            |    |
| Comune         | I510 - SCARLINO (GR)                           |             |     |            |    |
| Catasto        | FABBRICATI                                     |             |     |            |    |
| Sezione urbana | - Foglio 23                                    | Particella  | 149 | Subalterno | 23 |
| Natura         | C6 - STALLE, SCUDERIE,<br>RIMESSE, AUTORIMESSE | Consistenza | -   |            |    |
| Immobile n.    | 20   |             |     |            |    |
| Comune         | I510 - SCARLINO (GR)                           |             |     |            |    |
| Catasto        | FABBRICATI                                     |             |     |            |    |
| Sezione urbana | - Foglio 23                                    | Particella  | 149 | Subalterno | 24 |
| Natura         | C6 - STALLE, SCUDERIE,<br>RIMESSE, AUTORIMESSE | Consistenza | -   |            |    |
| Immobile n.    | 21   |             |     |            |    |
| Comune         | I510 - SCARLINO (GR)                           |             |     |            |    |
| Catasto        | FABBRICATI                                     |             |     |            |    |
| Sezione urbana | - Foglio 23                                    | Particella  | 149 | Subalterno | 25 |
| Natura         | C6 - STALLE, SCUDERIE,                         |             |     |            |    |

**Ispezione telematica**

n. T1 40563 del 20/05/2023

Inizio ispezione 20/05/2023 10:44:32

Richiedente FRNSFN

Tassa versata € 3,60

**Nota di trascrizione**

Registro generale n. 11552

Registro particolare n. 8340

Presentazione n. 11 del 21/09/2016

|                       |   |                    |     |                   |    |
|-----------------------|---|--------------------|-----|-------------------|----|
|                       | RIMESSE, AUTORIMESSE                        | Consistenza        | -   |                   |    |
| <i>Immobile n. 22</i> |   |                    |     |                   |    |
| <i>Comune</i>         | I510 - SCARLINO (GR)                        |                    |     |                   |    |
| <i>Catasto</i>        | FABBRICATI                                  |                    |     |                   |    |
| <i>Sezione urbana</i> | - Foglio 23                                 | <i>Particella</i>  | 149 | <i>Subalterno</i> | 27 |
| <i>Natura</i>         | C2 - MAGAZZINI E LOCALI DI DEPOSITO         | <i>Consistenza</i> | -   |                   |    |
| <i>Immobile n. 23</i> |   |                    |     |                   |    |
| <i>Comune</i>         | I510 - SCARLINO (GR)                        |                    |     |                   |    |
| <i>Catasto</i>        | FABBRICATI                                  |                    |     |                   |    |
| <i>Sezione urbana</i> | - Foglio 23                                 | <i>Particella</i>  | 149 | <i>Subalterno</i> | 28 |
| <i>Natura</i>         | C2 - MAGAZZINI E LOCALI DI DEPOSITO         | <i>Consistenza</i> | -   |                   |    |
| <i>Immobile n. 24</i> |   |                    |     |                   |    |
| <i>Comune</i>         | I510 - SCARLINO (GR)                        |                    |     |                   |    |
| <i>Catasto</i>        | FABBRICATI                                  |                    |     |                   |    |
| <i>Sezione urbana</i> | - Foglio 23                                 | <i>Particella</i>  | 149 | <i>Subalterno</i> | 29 |
| <i>Natura</i>         | C2 - MAGAZZINI E LOCALI DI DEPOSITO         | <i>Consistenza</i> | -   |                   |    |
| <i>Immobile n. 25</i> |   |                    |     |                   |    |
| <i>Comune</i>         | I510 - SCARLINO (GR)                        |                    |     |                   |    |
| <i>Catasto</i>        | FABBRICATI                                  |                    |     |                   |    |
| <i>Sezione urbana</i> | - Foglio 23                                 | <i>Particella</i>  | 149 | <i>Subalterno</i> | 30 |
| <i>Natura</i>         | C2 - MAGAZZINI E LOCALI DI DEPOSITO         | <i>Consistenza</i> | -   |                   |    |
| <i>Immobile n. 26</i> |   |                    |     |                   |    |
| <i>Comune</i>         | I510 - SCARLINO (GR)                        |                    |     |                   |    |
| <i>Catasto</i>        | FABBRICATI                                  |                    |     |                   |    |
| <i>Sezione urbana</i> | - Foglio 23                                 | <i>Particella</i>  | 149 | <i>Subalterno</i> | 31 |
| <i>Natura</i>         | C6 - STALLE, SCUDERIE, RIMESSE, AUTORIMESSE | <i>Consistenza</i> | -   |                   |    |
| <i>Immobile n. 27</i> |   |                    |     |                   |    |
| <i>Comune</i>         | I510 - SCARLINO (GR)                        |                    |     |                   |    |
| <i>Catasto</i>        | FABBRICATI                                  |                    |     |                   |    |
| <i>Sezione urbana</i> | - Foglio 23                                 | <i>Particella</i>  | 149 | <i>Subalterno</i> | 32 |
| <i>Natura</i>         | C6 - STALLE, SCUDERIE, RIMESSE, AUTORIMESSE | <i>Consistenza</i> | -   |                   |    |
| <i>Immobile n. 28</i> |   |                    |     |                   |    |
| <i>Comune</i>         | I510 - SCARLINO (GR)                        |                    |     |                   |    |
| <i>Catasto</i>        | FABBRICATI                                  |                    |     |                   |    |
| <i>Sezione urbana</i> | - Foglio 23                                 | <i>Particella</i>  | 149 | <i>Subalterno</i> | 34 |
| <i>Natura</i>         | C6 - STALLE, SCUDERIE, RIMESSE, AUTORIMESSE | <i>Consistenza</i> | -   |                   |    |
| <i>Immobile n. 29</i> |   |                    |     |                   |    |
| <i>Comune</i>         | I510 - SCARLINO (GR)                        |                    |     |                   |    |

**Ispezione telematica**

n. T1 40563 del 20/05/2023

Inizio ispezione 20/05/2023 10:44:32

Richiedente FRNSFN

Tassa versata € 3,60

**Nota di trascrizione**

Registro generale n. 11552

Registro particolare n. 8340

Presentazione n. 11 del 21/09/2016

|                |  |             |     |            |    |
|----------------|--|-------------|-----|------------|----|
| Catasto        | FABBRICATI                                     |             |     |            |    |
| Sezione urbana | - Foglio 23                                    | Particella  | 149 | Subalterno | 35 |
| Natura         | C6 - STALLE, SCUDERIE,<br>RIMESSE, AUTORIMESSE | Consistenza | -   |            |    |
| Immobile n.    | 30   |             |     |            |    |
| Comune         | I510 - SCARLINO (GR)                           |             |     |            |    |
| Catasto        | FABBRICATI                                     |             |     |            |    |
| Sezione urbana | - Foglio 23                                    | Particella  | 149 | Subalterno | 36 |
| Natura         | C6 - STALLE, SCUDERIE,<br>RIMESSE, AUTORIMESSE | Consistenza | -   |            |    |
| Immobile n.    | 31   |             |     |            |    |
| Comune         | I510 - SCARLINO (GR)                           |             |     |            |    |
| Catasto        | FABBRICATI                                     |             |     |            |    |
| Sezione urbana | - Foglio 23                                    | Particella  | 149 | Subalterno | 37 |
| Natura         | C6 - STALLE, SCUDERIE,<br>RIMESSE, AUTORIMESSE | Consistenza | -   |            |    |
| Immobile n.    | 32   |             |     |            |    |
| Comune         | I510 - SCARLINO (GR)                           |             |     |            |    |
| Catasto        | FABBRICATI                                     |             |     |            |    |
| Sezione urbana | - Foglio 23                                    | Particella  | 149 | Subalterno | 38 |
| Natura         | C2 - MAGAZZINI E LOCALI DI<br>DEPOSITO         | Consistenza | -   |            |    |
| Immobile n.    | 33   |             |     |            |    |
| Comune         | I510 - SCARLINO (GR)                           |             |     |            |    |
| Catasto        | FABBRICATI                                     |             |     |            |    |
| Sezione urbana | - Foglio 23                                    | Particella  | 149 | Subalterno | 39 |
| Natura         | C2 - MAGAZZINI E LOCALI DI<br>DEPOSITO         | Consistenza | -   |            |    |
| Immobile n.    | 34   |             |     |            |    |
| Comune         | I510 - SCARLINO (GR)                           |             |     |            |    |
| Catasto        | FABBRICATI                                     |             |     |            |    |
| Sezione urbana | - Foglio 23                                    | Particella  | 149 | Subalterno | 40 |
| Natura         | C2 - MAGAZZINI E LOCALI DI<br>DEPOSITO         | Consistenza | -   |            |    |
| Immobile n.    | 35   |             |     |            |    |
| Comune         | I510 - SCARLINO (GR)                           |             |     |            |    |
| Catasto        | FABBRICATI                                     |             |     |            |    |
| Sezione urbana | - Foglio 23                                    | Particella  | 152 | Subalterno | 43 |
| Natura         | C6 - STALLE, SCUDERIE,<br>RIMESSE, AUTORIMESSE | Consistenza | -   |            |    |
| Immobile n.    | 36   |             |     |            |    |
| Comune         | I510 - SCARLINO (GR)                           |             |     |            |    |
| Catasto        | FABBRICATI                                     |             |     |            |    |
| Sezione urbana | - Foglio 23                                    | Particella  | 152 | Subalterno | 42 |
| Natura         | C6 - STALLE, SCUDERIE,                         |             |     |            |    |

**Ispezione telematica**

n. T1 40563 del 20/05/2023

Inizio ispezione 20/05/2023 10:44:32

Richiedente FRNSFN

Tassa versata € 3,60

**Nota di trascrizione**

Registro generale n. 11552

Registro particolare n. 8340

Presentazione n. 11 del 21/09/2016

|                |   |             |     |            |    |
|----------------|---|-------------|-----|------------|----|
|                | RIMESSE, AUTORIMESSE                        | Consistenza | -   |            |    |
| Immobile n. 37 |   |             |     |            |    |
| Comune         | I510 - SCARLINO (GR)                        |             |     |            |    |
| Catasto        | FABBRICATI                                  |             |     |            |    |
| Sezione urbana | - Foglio 23                                 | Particella  | 152 | Subalterno | 40 |
| Natura         | C6 - STALLE, SCUDERIE, RIMESSE, AUTORIMESSE | Consistenza | -   |            |    |
| Immobile n. 38 |   |             |     |            |    |
| Comune         | I510 - SCARLINO (GR)                        |             |     |            |    |
| Catasto        | FABBRICATI                                  |             |     |            |    |
| Sezione urbana | - Foglio 23                                 | Particella  | 152 | Subalterno | 39 |
| Natura         | C6 - STALLE, SCUDERIE, RIMESSE, AUTORIMESSE | Consistenza | -   |            |    |
| Immobile n. 39 |   |             |     |            |    |
| Comune         | I510 - SCARLINO (GR)                        |             |     |            |    |
| Catasto        | FABBRICATI                                  |             |     |            |    |
| Sezione urbana | - Foglio 23                                 | Particella  | 152 | Subalterno | 38 |
| Natura         | C6 - STALLE, SCUDERIE, RIMESSE, AUTORIMESSE | Consistenza | -   |            |    |
| Immobile n. 40 |   |             |     |            |    |
| Comune         | I510 - SCARLINO (GR)                        |             |     |            |    |
| Catasto        | FABBRICATI                                  |             |     |            |    |
| Sezione urbana | - Foglio 23                                 | Particella  | 152 | Subalterno | 37 |
| Natura         | C6 - STALLE, SCUDERIE, RIMESSE, AUTORIMESSE | Consistenza | -   |            |    |
| Immobile n. 41 |   |             |     |            |    |
| Comune         | I510 - SCARLINO (GR)                        |             |     |            |    |
| Catasto        | FABBRICATI                                  |             |     |            |    |
| Sezione urbana | - Foglio 23                                 | Particella  | 152 | Subalterno | 36 |
| Natura         | C6 - STALLE, SCUDERIE, RIMESSE, AUTORIMESSE | Consistenza | -   |            |    |
| Immobile n. 42 |   |             |     |            |    |
| Comune         | I510 - SCARLINO (GR)                        |             |     |            |    |
| Catasto        | FABBRICATI                                  |             |     |            |    |
| Sezione urbana | - Foglio 23                                 | Particella  | 152 | Subalterno | 35 |
| Natura         | C6 - STALLE, SCUDERIE, RIMESSE, AUTORIMESSE | Consistenza | -   |            |    |
| Immobile n. 43 |   |             |     |            |    |
| Comune         | I510 - SCARLINO (GR)                        |             |     |            |    |
| Catasto        | FABBRICATI                                  |             |     |            |    |
| Sezione urbana | - Foglio 23                                 | Particella  | 133 | Subalterno | 14 |
| Natura         | A2 - ABITAZIONE DI TIPO CIVILE              | Consistenza | -   |            |    |
| Immobile n. 44 |   |             |     |            |    |
| Comune         | I510 - SCARLINO (GR)                        |             |     |            |    |

**Ispezione telematica**

n. T1 40563 del 20/05/2023

Inizio ispezione 20/05/2023 10:44:32

Richiedente FRNSFN

Tassa versata € 3,60

**Nota di trascrizione**

Registro generale n. 11552

Registro particolare n. 8340

Presentazione n. 11 del 21/09/2016

|                |   |             |     |            |    |
|----------------|---|-------------|-----|------------|----|
| Catasto        | FABBRICATI                                  |             |     |            |    |
| Sezione urbana | - Foglio 23                                 | Particella  | 133 | Subalterno | 15 |
| Natura         | A2 - ABITAZIONE DI TIPO CIVILE              | Consistenza | -   |            |    |
| Immobile n.    | 45  |             |     |            |    |
| Comune         | I510 - SCARLINO (GR)                        |             |     |            |    |
| Catasto        | FABBRICATI                                  |             |     |            |    |
| Sezione urbana | - Foglio 23                                 | Particella  | 139 | Subalterno | 1  |
| Natura         | C6 - STALLE, SCUDERIE, RIMESSE, AUTORIMESSE | Consistenza | -   |            |    |
| Immobile n.    | 46  |             |     |            |    |
| Comune         | I510 - SCARLINO (GR)                        |             |     |            |    |
| Catasto        | FABBRICATI                                  |             |     |            |    |
| Sezione urbana | - Foglio 23                                 | Particella  | 139 | Subalterno | 2  |
| Natura         | C6 - STALLE, SCUDERIE, RIMESSE, AUTORIMESSE | Consistenza | -   |            |    |
| Immobile n.    | 47  |             |     |            |    |
| Comune         | I510 - SCARLINO (GR)                        |             |     |            |    |
| Catasto        | FABBRICATI                                  |             |     |            |    |
| Sezione urbana | - Foglio 23                                 | Particella  | 139 | Subalterno | 6  |
| Natura         | C6 - STALLE, SCUDERIE, RIMESSE, AUTORIMESSE | Consistenza | -   |            |    |
| Immobile n.    | 48  |             |     |            |    |
| Comune         | I510 - SCARLINO (GR)                        |             |     |            |    |
| Catasto        | FABBRICATI                                  |             |     |            |    |
| Sezione urbana | - Foglio 23                                 | Particella  | 139 | Subalterno | 8  |
| Natura         | C6 - STALLE, SCUDERIE, RIMESSE, AUTORIMESSE | Consistenza | -   |            |    |
| Immobile n.    | 49  |             |     |            |    |
| Comune         | I510 - SCARLINO (GR)                        |             |     |            |    |
| Catasto        | FABBRICATI                                  |             |     |            |    |
| Sezione urbana | - Foglio 23                                 | Particella  | 139 | Subalterno | 9  |
| Natura         | C6 - STALLE, SCUDERIE, RIMESSE, AUTORIMESSE | Consistenza | -   |            |    |
| Immobile n.    | 50  |             |     |            |    |
| Comune         | I510 - SCARLINO (GR)                        |             |     |            |    |
| Catasto        | FABBRICATI                                  |             |     |            |    |
| Sezione urbana | - Foglio 23                                 | Particella  | 141 | Subalterno | 35 |
| Natura         | C6 - STALLE, SCUDERIE, RIMESSE, AUTORIMESSE | Consistenza | -   |            |    |
| Immobile n.    | 51  |             |     |            |    |
| Comune         | I510 - SCARLINO (GR)                        |             |     |            |    |
| Catasto        | FABBRICATI                                  |             |     |            |    |
| Sezione urbana | - Foglio 23                                 | Particella  | 141 | Subalterno | 36 |
| Natura         | C6 - STALLE, SCUDERIE,                      |             |     |            |    |

**Ispezione telematica**

n. T1 40563 del 20/05/2023

Inizio ispezione 20/05/2023 10:44:32

Richiedente FRNSFN

Tassa versata € 3,60

**Nota di trascrizione**

Registro generale n. 11552

Registro particolare n. 8340

Presentazione n. 11 del 21/09/2016

|                |  |             |     |            |    |
|----------------|--|-------------|-----|------------|----|
|                | RIMESSE, AUTORIMESSE                           | Consistenza | -   |            |    |
| Immobile n. 52 |  |             |     |            |    |
| Comune         | I510 - SCARLINO (GR)                           |             |     |            |    |
| Catasto        | FABBRICATI                                     |             |     |            |    |
| Sezione urbana | - Foglio 23                                    | Particella  | 141 | Subalterno | 40 |
| Natura         | C6 - STALLE, SCUDERIE,<br>RIMESSE, AUTORIMESSE | Consistenza | -   |            |    |
| Immobile n. 53 |  |             |     |            |    |
| Comune         | I510 - SCARLINO (GR)                           |             |     |            |    |
| Catasto        | FABBRICATI                                     |             |     |            |    |
| Sezione urbana | - Foglio 23                                    | Particella  | 141 | Subalterno | 42 |
| Natura         | C6 - STALLE, SCUDERIE,<br>RIMESSE, AUTORIMESSE | Consistenza | -   |            |    |
| Immobile n. 54 |  |             |     |            |    |
| Comune         | I510 - SCARLINO (GR)                           |             |     |            |    |
| Catasto        | FABBRICATI                                     |             |     |            |    |
| Sezione urbana | - Foglio 23                                    | Particella  | 141 | Subalterno | 45 |
| Natura         | C6 - STALLE, SCUDERIE,<br>RIMESSE, AUTORIMESSE | Consistenza | -   |            |    |
| Immobile n. 55 |  |             |     |            |    |
| Comune         | I510 - SCARLINO (GR)                           |             |     |            |    |
| Catasto        | FABBRICATI                                     |             |     |            |    |
| Sezione urbana | - Foglio 23                                    | Particella  | 141 | Subalterno | 5  |
| Natura         | C6 - STALLE, SCUDERIE,<br>RIMESSE, AUTORIMESSE | Consistenza | -   |            |    |
| Immobile n. 56 |  |             |     |            |    |
| Comune         | I510 - SCARLINO (GR)                           |             |     |            |    |
| Catasto        | FABBRICATI                                     |             |     |            |    |
| Sezione urbana | - Foglio 23                                    | Particella  | 153 | Subalterno | 3  |
| Natura         | C6 - STALLE, SCUDERIE,<br>RIMESSE, AUTORIMESSE | Consistenza | -   |            |    |
| Immobile n. 57 |  |             |     |            |    |
| Comune         | I510 - SCARLINO (GR)                           |             |     |            |    |
| Catasto        | FABBRICATI                                     |             |     |            |    |
| Sezione urbana | - Foglio 23                                    | Particella  | 153 | Subalterno | 4  |
| Natura         | C6 - STALLE, SCUDERIE,<br>RIMESSE, AUTORIMESSE | Consistenza | -   |            |    |
| Immobile n. 58 |  |             |     |            |    |
| Comune         | I510 - SCARLINO (GR)                           |             |     |            |    |
| Catasto        | FABBRICATI                                     |             |     |            |    |
| Sezione urbana | - Foglio 23                                    | Particella  | 155 | Subalterno | 2  |
| Natura         | C6 - STALLE, SCUDERIE,<br>RIMESSE, AUTORIMESSE | Consistenza | -   |            |    |
| Immobile n. 59 |  |             |     |            |    |
| Comune         | I510 - SCARLINO (GR)                           |             |     |            |    |



**Ispezione telematica**

n. T1 40563 del 20/05/2023

Inizio ispezione 20/05/2023 10:44:32

Richiedente FRNSFN

Tassa versata € 3,60

**Nota di trascrizione**

Registro generale n. 11552

Registro particolare n. 8340

Presentazione n. 11 del 21/09/2016

|                |  |             |     |            |    |
|----------------|--|-------------|-----|------------|----|
| Catasto        | FABBRICATI                                     |             |     |            |    |
| Sezione urbana | - Foglio 23                                    | Particella  | 156 | Subalterno | 10 |
| Natura         | C6 - STALLE, SCUDERIE,<br>RIMESSE, AUTORIMESSE | Consistenza | -   |            |    |
| Immobile n.    | 60   |             |     |            |    |
| Comune         | I510 - SCARLINO (GR)                           |             |     |            |    |
| Catasto        | FABBRICATI                                     |             |     |            |    |
| Sezione urbana | - Foglio 23                                    | Particella  | 156 | Subalterno | 4  |
| Natura         | C6 - STALLE, SCUDERIE,<br>RIMESSE, AUTORIMESSE | Consistenza | -   |            |    |
| Immobile n.    | 61   |             |     |            |    |
| Comune         | I510 - SCARLINO (GR)                           |             |     |            |    |
| Catasto        | FABBRICATI                                     |             |     |            |    |
| Sezione urbana | - Foglio 23                                    | Particella  | 156 | Subalterno | 5  |
| Natura         | C6 - STALLE, SCUDERIE,<br>RIMESSE, AUTORIMESSE | Consistenza | -   |            |    |
| Immobile n.    | 62   |             |     |            |    |
| Comune         | I510 - SCARLINO (GR)                           |             |     |            |    |
| Catasto        | FABBRICATI                                     |             |     |            |    |
| Sezione urbana | - Foglio 23                                    | Particella  | 156 | Subalterno | 6  |
| Natura         | C6 - STALLE, SCUDERIE,<br>RIMESSE, AUTORIMESSE | Consistenza | -   |            |    |
| Immobile n.    | 63   |             |     |            |    |
| Comune         | I510 - SCARLINO (GR)                           |             |     |            |    |
| Catasto        | FABBRICATI                                     |             |     |            |    |
| Sezione urbana | - Foglio 23                                    | Particella  | 156 | Subalterno | 8  |
| Natura         | C6 - STALLE, SCUDERIE,<br>RIMESSE, AUTORIMESSE | Consistenza | -   |            |    |
| Immobile n.    | 64   |             |     |            |    |
| Comune         | I510 - SCARLINO (GR)                           |             |     |            |    |
| Catasto        | FABBRICATI                                     |             |     |            |    |
| Sezione urbana | - Foglio 23                                    | Particella  | 156 | Subalterno | 9  |
| Natura         | C6 - STALLE, SCUDERIE,<br>RIMESSE, AUTORIMESSE | Consistenza | -   |            |    |
| Immobile n.    | 65   |             |     |            |    |
| Comune         | I510 - SCARLINO (GR)                           |             |     |            |    |
| Catasto        | FABBRICATI                                     |             |     |            |    |
| Sezione urbana | - Foglio 23                                    | Particella  | 68  | Subalterno | 2  |
| Natura         | C6 - STALLE, SCUDERIE,<br>RIMESSE, AUTORIMESSE | Consistenza | -   |            |    |
| Immobile n.    | 66   |             |     |            |    |
| Comune         | I510 - SCARLINO (GR)                           |             |     |            |    |
| Catasto        | FABBRICATI                                     |             |     |            |    |
| Sezione urbana | - Foglio 23                                    | Particella  | 126 | Subalterno | 15 |
| Natura         | A2 - ABITAZIONE DI TIPO                        |             |     |            |    |

**Ispezione telematica**

n. T1 40563 del 20/05/2023

Inizio ispezione 20/05/2023 10:44:32

Richiedente FRNSFN

Tassa versata € 3,60

**Nota di trascrizione**

Registro generale n. 11552

Registro particolare n. 8340

Presentazione n. 11 del 21/09/2016

|                |                                |             |     |            |    |
|----------------|--------------------------------|-------------|-----|------------|----|
|                | CIVILE                         | Consistenza | -   |            |    |
| Immobile n. 67 |                                |             |     |            |    |
| Comune         | I510 - SCARLINO (GR)           |             |     |            |    |
| Catasto        | FABBRICATI                     |             |     |            |    |
| Sezione urbana | - Foglio 23                    | Particella  | 152 | Subalterno | 14 |
| Natura         | A2 - ABITAZIONE DI TIPO CIVILE | Consistenza | -   |            |    |
| Immobile n. 68 |                                |             |     |            |    |
| Comune         | I510 - SCARLINO (GR)           |             |     |            |    |
| Catasto        | FABBRICATI                     |             |     |            |    |
| Sezione urbana | - Foglio 23                    | Particella  | 152 | Subalterno | 12 |
| Natura         | A2 - ABITAZIONE DI TIPO CIVILE | Consistenza | -   |            |    |
| Immobile n. 69 |                                |             |     |            |    |
| Comune         | I510 - SCARLINO (GR)           |             |     |            |    |
| Catasto        | FABBRICATI                     |             |     |            |    |
| Sezione urbana | - Foglio 23                    | Particella  | 152 | Subalterno | 11 |
| Natura         | A2 - ABITAZIONE DI TIPO CIVILE | Consistenza | -   |            |    |
| Immobile n. 70 |                                |             |     |            |    |
| Comune         | I510 - SCARLINO (GR)           |             |     |            |    |
| Catasto        | FABBRICATI                     |             |     |            |    |
| Sezione urbana | - Foglio 23                    | Particella  | 152 | Subalterno | 23 |
| Natura         | A2 - ABITAZIONE DI TIPO CIVILE | Consistenza | -   |            |    |
| Immobile n. 71 |                                |             |     |            |    |
| Comune         | I510 - SCARLINO (GR)           |             |     |            |    |
| Catasto        | FABBRICATI                     |             |     |            |    |
| Sezione urbana | - Foglio 23                    | Particella  | 152 | Subalterno | 20 |
| Natura         | A2 - ABITAZIONE DI TIPO CIVILE | Consistenza | -   |            |    |
| Immobile n. 72 |                                |             |     |            |    |
| Comune         | I510 - SCARLINO (GR)           |             |     |            |    |
| Catasto        | FABBRICATI                     |             |     |            |    |
| Sezione urbana | - Foglio 23                    | Particella  | 152 | Subalterno | 19 |
| Natura         | A2 - ABITAZIONE DI TIPO CIVILE | Consistenza | -   |            |    |
| Immobile n. 73 |                                |             |     |            |    |
| Comune         | I510 - SCARLINO (GR)           |             |     |            |    |
| Catasto        | FABBRICATI                     |             |     |            |    |
| Sezione urbana | - Foglio 23                    | Particella  | 152 | Subalterno | 18 |
| Natura         | A2 - ABITAZIONE DI TIPO CIVILE | Consistenza | -   |            |    |
| Immobile n. 74 |                                |             |     |            |    |
| Comune         | I510 - SCARLINO (GR)           |             |     |            |    |

**Ispezione telematica**

n. T1 40563 del 20/05/2023

Inizio ispezione 20/05/2023 10:44:32

Richiedente FRNSFN

Tassa versata € 3,60

**Nota di trascrizione**

Registro generale n. 11552

Registro particolare n. 8340

Presentazione n. 11 del 21/09/2016

|                |                                |             |     |            |    |
|----------------|--------------------------------|-------------|-----|------------|----|
| Catasto        | FABBRICATI                     |             |     |            |    |
| Sezione urbana | - Foglio 23                    | Particella  | 152 | Subalterno | 17 |
| Natura         | A2 - ABITAZIONE DI TIPO CIVILE | Consistenza | -   |            |    |
| Immobile n. 75 |                                |             |     |            |    |
| Comune         | I510 - SCARLINO (GR)           |             |     |            |    |
| Catasto        | FABBRICATI                     |             |     |            |    |
| Sezione urbana | - Foglio 23                    | Particella  | 152 | Subalterno | 16 |
| Natura         | A2 - ABITAZIONE DI TIPO CIVILE | Consistenza | -   |            |    |
| Immobile n. 76 |                                |             |     |            |    |
| Comune         | I510 - SCARLINO (GR)           |             |     |            |    |
| Catasto        | FABBRICATI                     |             |     |            |    |
| Sezione urbana | - Foglio 23                    | Particella  | 152 | Subalterno | 15 |
| Natura         | A2 - ABITAZIONE DI TIPO CIVILE | Consistenza | -   |            |    |
| Immobile n. 77 |                                |             |     |            |    |
| Comune         | I510 - SCARLINO (GR)           |             |     |            |    |
| Catasto        | FABBRICATI                     |             |     |            |    |
| Sezione urbana | - Foglio 23                    | Particella  | 133 | Subalterno | 20 |
| Natura         | A2 - ABITAZIONE DI TIPO CIVILE | Consistenza | -   |            |    |
| Immobile n. 78 |                                |             |     |            |    |
| Comune         | I510 - SCARLINO (GR)           |             |     |            |    |
| Catasto        | FABBRICATI                     |             |     |            |    |
| Sezione urbana | - Foglio 23                    | Particella  | 133 | Subalterno | 21 |
| Natura         | A2 - ABITAZIONE DI TIPO CIVILE | Consistenza | -   |            |    |
| Immobile n. 79 |                                |             |     |            |    |
| Comune         | I510 - SCARLINO (GR)           |             |     |            |    |
| Catasto        | FABBRICATI                     |             |     |            |    |
| Sezione urbana | - Foglio 23                    | Particella  | 133 | Subalterno | 12 |
| Natura         | A2 - ABITAZIONE DI TIPO CIVILE | Consistenza | -   |            |    |
| Immobile n. 80 |                                |             |     |            |    |
| Comune         | I510 - SCARLINO (GR)           |             |     |            |    |
| Catasto        | FABBRICATI                     |             |     |            |    |
| Sezione urbana | - Foglio 23                    | Particella  | 134 | Subalterno | 14 |
| Natura         | A2 - ABITAZIONE DI TIPO CIVILE | Consistenza | -   |            |    |
| Immobile n. 81 |                                |             |     |            |    |
| Comune         | I510 - SCARLINO (GR)           |             |     |            |    |
| Catasto        | FABBRICATI                     |             |     |            |    |
| Sezione urbana | - Foglio 23                    | Particella  | 134 | Subalterno | 17 |
| Natura         | A2 - ABITAZIONE DI TIPO        |             |     |            |    |

**Ispezione telematica**

n. T1 40563 del 20/05/2023

Inizio ispezione 20/05/2023 10:44:32

Richiedente FRNSFN

Tassa versata € 3,60

**Nota di trascrizione**

Registro generale n. 11552

Registro particolare n. 8340

Presentazione n. 11 del 21/09/2016

|                       |                                |             |     |            |    |
|-----------------------|--------------------------------|-------------|-----|------------|----|
|                       | CIVILE                         | Consistenza | -   |            |    |
| <b>Immobile n. 82</b> |                                |             |     |            |    |
| Comune                | I510 - SCARLINO (GR)           |             |     |            |    |
| Catasto               | FABBRICATI                     |             |     |            |    |
| Sezione urbana        | - Foglio 23                    | Particella  | 134 | Subalterno | 19 |
| Natura                | A2 - ABITAZIONE DI TIPO CIVILE | Consistenza | -   |            |    |
| <b>Immobile n. 83</b> |                                |             |     |            |    |
| Comune                | I510 - SCARLINO (GR)           |             |     |            |    |
| Catasto               | FABBRICATI                     |             |     |            |    |
| Sezione urbana        | - Foglio 23                    | Particella  | 152 | Subalterno | 28 |
| Natura                | A2 - ABITAZIONE DI TIPO CIVILE | Consistenza | -   |            |    |
| <b>Immobile n. 84</b> |                                |             |     |            |    |
| Comune                | I510 - SCARLINO (GR)           |             |     |            |    |
| Catasto               | FABBRICATI                     |             |     |            |    |
| Sezione urbana        | - Foglio 23                    | Particella  | 152 | Subalterno | 26 |
| Natura                | A2 - ABITAZIONE DI TIPO CIVILE | Consistenza | -   |            |    |
| <b>Immobile n. 85</b> |                                |             |     |            |    |
| Comune                | I510 - SCARLINO (GR)           |             |     |            |    |
| Catasto               | FABBRICATI                     |             |     |            |    |
| Sezione urbana        | - Foglio 40                    | Particella  | 406 | Subalterno | 2  |
| Natura                | T - TERRENO                    | Consistenza | -   |            |    |
| <b>Immobile n. 86</b> |                                |             |     |            |    |
| Comune                | I510 - SCARLINO (GR)           |             |     |            |    |
| Catasto               | FABBRICATI                     |             |     |            |    |
| Sezione urbana        | - Foglio 40                    | Particella  | 410 | Subalterno | 2  |
| Natura                | T - TERRENO                    | Consistenza | -   |            |    |
| <b>Immobile n. 87</b> |                                |             |     |            |    |
| Comune                | I510 - SCARLINO (GR)           |             |     |            |    |
| Catasto               | FABBRICATI                     |             |     |            |    |
| Sezione urbana        | - Foglio 40                    | Particella  | 414 | Subalterno | 10 |
| Natura                | T - TERRENO                    | Consistenza | -   |            |    |
| <b>Immobile n. 88</b> |                                |             |     |            |    |
| Comune                | I510 - SCARLINO (GR)           |             |     |            |    |
| Catasto               | FABBRICATI                     |             |     |            |    |
| Sezione urbana        | - Foglio 40                    | Particella  | 409 | Subalterno | 2  |
| Natura                | T - TERRENO                    | Consistenza | -   |            |    |
| <b>Immobile n. 89</b> |                                |             |     |            |    |
| Comune                | I510 - SCARLINO (GR)           |             |     |            |    |
| Catasto               | FABBRICATI                     |             |     |            |    |
| Sezione urbana        | - Foglio 40                    | Particella  | 411 | Subalterno | 3  |
| Natura                | T - TERRENO                    | Consistenza | -   |            |    |

**Ispezione telematica**

n. T1 40563 del 20/05/2023

Inizio ispezione 20/05/2023 10:44:32

Richiedente FRNSFN

Tassa versata € 3,60

**Nota di trascrizione**

Registro generale n. 11552

Registro particolare n. 8340

Presentazione n. 11 del 21/09/2016

**Immobile n. 90**

|                |                      |                |              |
|----------------|----------------------|----------------|--------------|
| Comune         | I510 - SCARLINO (GR) |                |              |
| Catasto        | FABBRICATI           |                |              |
| Sezione urbana | - Foglio 40          | Particella 412 | Subalterno 2 |
| Natura         | T - TERRENO          | Consistenza -  |              |

**Immobile n. 91**

|                |                      |                |              |
|----------------|----------------------|----------------|--------------|
| Comune         | I510 - SCARLINO (GR) |                |              |
| Catasto        | FABBRICATI           |                |              |
| Sezione urbana | - Foglio 40          | Particella 414 | Subalterno 3 |
| Natura         | T - TERRENO          | Consistenza -  |              |

**Immobile n. 92**

|                |                      |                |              |
|----------------|----------------------|----------------|--------------|
| Comune         | I510 - SCARLINO (GR) |                |              |
| Catasto        | FABBRICATI           |                |              |
| Sezione urbana | - Foglio 40          | Particella 414 | Subalterno 4 |
| Natura         | T - TERRENO          | Consistenza -  |              |

**Immobile n. 93**

|                |                      |                |              |
|----------------|----------------------|----------------|--------------|
| Comune         | I510 - SCARLINO (GR) |                |              |
| Catasto        | FABBRICATI           |                |              |
| Sezione urbana | - Foglio 40          | Particella 409 | Subalterno 3 |
| Natura         | T - TERRENO          | Consistenza -  |              |

**Immobile n. 94**

|                |                      |                |              |
|----------------|----------------------|----------------|--------------|
| Comune         | I510 - SCARLINO (GR) |                |              |
| Catasto        | FABBRICATI           |                |              |
| Sezione urbana | - Foglio 40          | Particella 411 | Subalterno 5 |
| Natura         | T - TERRENO          | Consistenza -  |              |

**Immobile n. 95**

|                |                      |                |              |
|----------------|----------------------|----------------|--------------|
| Comune         | I510 - SCARLINO (GR) |                |              |
| Catasto        | FABBRICATI           |                |              |
| Sezione urbana | - Foglio 40          | Particella 412 | Subalterno 3 |
| Natura         | T - TERRENO          | Consistenza -  |              |

**Immobile n. 96**

|                |                      |                |              |
|----------------|----------------------|----------------|--------------|
| Comune         | I510 - SCARLINO (GR) |                |              |
| Catasto        | FABBRICATI           |                |              |
| Sezione urbana | - Foglio 40          | Particella 414 | Subalterno 6 |
| Natura         | T - TERRENO          | Consistenza -  |              |

**Immobile n. 97**

|                |                      |                |              |
|----------------|----------------------|----------------|--------------|
| Comune         | I510 - SCARLINO (GR) |                |              |
| Catasto        | FABBRICATI           |                |              |
| Sezione urbana | - Foglio 40          | Particella 414 | Subalterno 7 |
| Natura         | T - TERRENO          | Consistenza -  |              |

**Immobile n. 98**

|                |                                    |               |              |
|----------------|------------------------------------|---------------|--------------|
| Comune         | F612 - MONTEROTONDO MARITTIMO (GR) |               |              |
| Catasto        | FABBRICATI                         |               |              |
| Sezione urbana | - Foglio 24                        | Particella 97 | Subalterno - |
| Sezione urbana | - Foglio 24                        | Particella 98 | Subalterno - |

**Ispezione telematica**

n. T1 40563 del 20/05/2023

Inizio ispezione 20/05/2023 10:44:32

Richiedente FRNSFN

Tassa versata € 3,60

**Nota di trascrizione**

Registro generale n. 11552

Registro particolare n. 8340

Presentazione n. 11 del 21/09/2016

|                 |                                     |             |     |            |    |
|-----------------|-------------------------------------|-------------|-----|------------|----|
| Natura          | D1 - OPIFICI                        | Consistenza | -   |            |    |
| Immobile n. 99  |                                     |             |     |            |    |
| Comune          | F612 - MONTEROTONDO MARITTIMO (GR)  |             |     |            |    |
| Catasto         | FABBRICATI                          |             |     |            |    |
| Sezione urbana  | - Foglio 23                         | Particella  | 144 | Subalterno | 13 |
| Natura          | C2 - MAGAZZINI E LOCALI DI DEPOSITO | Consistenza | -   |            |    |
| Immobile n. 100 |                                     |             |     |            |    |
| Comune          | F612 - MONTEROTONDO MARITTIMO (GR)  |             |     |            |    |
| Catasto         | FABBRICATI                          |             |     |            |    |
| Sezione urbana  | - Foglio 23                         | Particella  | 145 | Subalterno | 6  |
| Natura          | C1 - NEGOZI E BOTTEGHE              | Consistenza | -   |            |    |
| Immobile n. 101 |                                     |             |     |            |    |
| Comune          | F612 - MONTEROTONDO MARITTIMO (GR)  |             |     |            |    |
| Catasto         | FABBRICATI                          |             |     |            |    |
| Sezione urbana  | - Foglio 23                         | Particella  | 145 | Subalterno | 7  |
| Natura          | C2 - MAGAZZINI E LOCALI DI DEPOSITO | Consistenza | -   |            |    |
| Immobile n. 102 |                                     |             |     |            |    |
| Comune          | F612 - MONTEROTONDO MARITTIMO (GR)  |             |     |            |    |
| Catasto         | FABBRICATI                          |             |     |            |    |
| Sezione urbana  | - Foglio 23                         | Particella  | 145 | Subalterno | 8  |
| Natura          | C2 - MAGAZZINI E LOCALI DI DEPOSITO | Consistenza | -   |            |    |
| Immobile n. 103 |                                     |             |     |            |    |
| Comune          | F612 - MONTEROTONDO MARITTIMO (GR)  |             |     |            |    |
| Catasto         | FABBRICATI                          |             |     |            |    |
| Sezione urbana  | - Foglio 23                         | Particella  | 145 | Subalterno | 9  |
| Natura          | C2 - MAGAZZINI E LOCALI DI DEPOSITO | Consistenza | -   |            |    |
| Immobile n. 104 |                                     |             |     |            |    |
| Comune          | F612 - MONTEROTONDO MARITTIMO (GR)  |             |     |            |    |
| Catasto         | FABBRICATI                          |             |     |            |    |
| Sezione urbana  | - Foglio 23                         | Particella  | 144 | Subalterno | 6  |
| Sezione urbana  | - Foglio 23                         | Particella  | 145 | Subalterno | 10 |
| Natura          | A2 - ABITAZIONE DI TIPO CIVILE      | Consistenza | -   |            |    |
| Immobile n. 105 |                                     |             |     |            |    |
| Comune          | F612 - MONTEROTONDO MARITTIMO (GR)  |             |     |            |    |
| Catasto         | FABBRICATI                          |             |     |            |    |
| Sezione urbana  | - Foglio 23                         | Particella  | 144 | Subalterno | 7  |
| Sezione urbana  | - Foglio 23                         | Particella  | 145 | Subalterno | 11 |
| Natura          | A2 - ABITAZIONE DI TIPO CIVILE      | Consistenza | -   |            |    |

**Ispezione telematica**

n. T1 40563 del 20/05/2023

Inizio ispezione 20/05/2023 10:44:32

Richiedente FRNSFN

Tassa versata € 3,60

**Nota di trascrizione**

Registro generale n. 11552

Registro particolare n. 8340

Presentazione n. 11 del 21/09/2016

**Immobile n. 106**

|                |                                    |           |                |            |    |
|----------------|------------------------------------|-----------|----------------|------------|----|
| Comune         | F612 - MONTEROTONDO MARITTIMO (GR) |           |                |            |    |
| Catasto        | FABBRICATI                         |           |                |            |    |
| Sezione urbana | -                                  | Foglio 23 | Particella 144 | Subalterno | 8  |
| Sezione urbana | -                                  | Foglio 23 | Particella 145 | Subalterno | 12 |
| Natura         | A2 - ABITAZIONE DI TIPO CIVILE     |           | Consistenza -  |            |    |

**Immobile n. 107**

|                |   |           |                |            |   |
|----------------|---|-----------|----------------|------------|---|
| Comune         | F612 - MONTEROTONDO MARITTIMO (GR)          |           |                |            |   |
| Catasto        | FABBRICATI                                  |           |                |            |   |
| Sezione urbana | -   | Foglio 23 | Particella 262 | Subalterno | 1 |
| Natura         | C6 - STALLE, SCUDERIE, RIMESSE, AUTORIMESSE |           | Consistenza -  |            |   |

**Immobile n. 108**

|                |                                    |           |                |            |   |
|----------------|------------------------------------|-----------|----------------|------------|---|
| Comune         | F612 - MONTEROTONDO MARITTIMO (GR) |           |                |            |   |
| Catasto        | FABBRICATI                         |           |                |            |   |
| Sezione urbana | -                                  | Foglio 23 | Particella 262 | Subalterno | 2 |
| Natura         | A4 - ABITAZIONE DI TIPO POPOLARE   |           | Consistenza -  |            |   |

**Immobile n. 109**

|                |                                     |           |                |            |   |
|----------------|-------------------------------------|-----------|----------------|------------|---|
| Comune         | F612 - MONTEROTONDO MARITTIMO (GR)  |           |                |            |   |
| Catasto        | FABBRICATI                          |           |                |            |   |
| Sezione urbana | -                                   | Foglio 23 | Particella 262 | Subalterno | 3 |
| Natura         | C2 - MAGAZZINI E LOCALI DI DEPOSITO |           | Consistenza -  |            |   |

**Immobile n. 110**

|                |  |           |                |            |   |
|----------------|--|-----------|----------------|------------|---|
| Comune         | I510 - SCARLINO (GR)                               |           |                |            |   |
| Catasto        | FABBRICATI   |           |                |            |   |
| Sezione urbana | -  | Foglio 14 | Particella 300 | Subalterno | 9 |
| Natura         | D8 - FABBRICATI COSTRUITI PER ESIGENZE COMMERCIALI |           | Consistenza -  |            |   |

**Immobile n. 111**

|                |  |           |                |            |   |
|----------------|--|-----------|----------------|------------|---|
| Comune         | I510 - SCARLINO (GR)                               |           |                |            |   |
| Catasto        | FABBRICATI   |           |                |            |   |
| Sezione urbana | -  | Foglio 14 | Particella 300 | Subalterno | 8 |
| Natura         | D8 - FABBRICATI COSTRUITI PER ESIGENZE COMMERCIALI |           | Consistenza -  |            |   |

**Immobile n. 112**

|         |                                    |                |             |   |  |
|---------|------------------------------------|----------------|-------------|---|--|
| Comune  | F612 - MONTEROTONDO MARITTIMO (GR) |                |             |   |  |
| Catasto | TERRENI                            |                |             |   |  |
| Foglio  | 26                                 | Particella 122 | Subalterno  | - |  |
| Natura  | T - TERRENO                        |                | Consistenza | - |  |

**Immobile n. 113**

|         |                                    |  |  |  |  |
|---------|------------------------------------|--|--|--|--|
| Comune  | F612 - MONTEROTONDO MARITTIMO (GR) |  |  |  |  |
| Catasto | TERRENI                            |  |  |  |  |

**Ispezione telematica**

n. T1 40563 del 20/05/2023

Inizio ispezione 20/05/2023 10:44:32

Richiedente FRNSFN

Tassa versata € 3,60

**Nota di trascrizione**

Registro generale n. 11552

Registro particolare n. 8340

Presentazione n. 11

del 21/09/2016

|             |                                    |            |     |             |   |
|-------------|------------------------------------|------------|-----|-------------|---|
| Foglio      | 26                                 | Particella | 124 | Subalterno  | - |
| Natura      | T - TERRENO                        |            |     | Consistenza | - |
| Immobile n. | 114                                |            |     |             |   |
| Comune      | F612 - MONTEROTONDO MARITTIMO (GR) |            |     |             |   |
| Catasto     | TERRENI                            |            |     |             |   |
| Foglio      | 26                                 | Particella | 125 | Subalterno  | - |
| Natura      | T - TERRENO                        |            |     | Consistenza | - |
| Immobile n. | 115                                |            |     |             |   |
| Comune      | F612 - MONTEROTONDO MARITTIMO (GR) |            |     |             |   |
| Catasto     | TERRENI                            |            |     |             |   |
| Foglio      | 26                                 | Particella | 126 | Subalterno  | - |
| Natura      | T - TERRENO                        |            |     | Consistenza | - |
| Immobile n. | 116                                |            |     |             |   |
| Comune      | F612 - MONTEROTONDO MARITTIMO (GR) |            |     |             |   |
| Catasto     | TERRENI                            |            |     |             |   |
| Foglio      | 26                                 | Particella | 127 | Subalterno  | - |
| Natura      | T - TERRENO                        |            |     | Consistenza | - |
| Immobile n. | 117                                |            |     |             |   |
| Comune      | F612 - MONTEROTONDO MARITTIMO (GR) |            |     |             |   |
| Catasto     | TERRENI                            |            |     |             |   |
| Foglio      | 26                                 | Particella | 128 | Subalterno  | - |
| Natura      | T - TERRENO                        |            |     | Consistenza | - |
| Immobile n. | 118                                |            |     |             |   |
| Comune      | F612 - MONTEROTONDO MARITTIMO (GR) |            |     |             |   |
| Catasto     | TERRENI                            |            |     |             |   |
| Foglio      | 26                                 | Particella | 129 | Subalterno  | - |
| Natura      | T - TERRENO                        |            |     | Consistenza | - |
| Immobile n. | 119                                |            |     |             |   |
| Comune      | F612 - MONTEROTONDO MARITTIMO (GR) |            |     |             |   |
| Catasto     | TERRENI                            |            |     |             |   |
| Foglio      | 26                                 | Particella | 130 | Subalterno  | - |
| Natura      | T - TERRENO                        |            |     | Consistenza | - |
| Immobile n. | 120                                |            |     |             |   |
| Comune      | F612 - MONTEROTONDO MARITTIMO (GR) |            |     |             |   |
| Catasto     | TERRENI                            |            |     |             |   |
| Foglio      | 26                                 | Particella | 137 | Subalterno  | - |
| Natura      | T - TERRENO                        |            |     | Consistenza | - |
| Immobile n. | 121                                |            |     |             |   |
| Comune      | F612 - MONTEROTONDO MARITTIMO (GR) |            |     |             |   |
| Catasto     | TERRENI                            |            |     |             |   |
| Foglio      | 26                                 | Particella | 138 | Subalterno  | - |
| Natura      | T - TERRENO                        |            |     | Consistenza | - |
| Immobile n. | 122                                |            |     |             |   |
| Comune      | F612 - MONTEROTONDO MARITTIMO (GR) |            |     |             |   |
| Catasto     | TERRENI                            |            |     |             |   |



**Ispezione telematica**

n. T1 40563 del 20/05/2023

Inizio ispezione 20/05/2023 10:44:32

Richiedente FRNSFN

Tassa versata € 3,60

**Nota di trascrizione**

Registro generale n. 11552

Registro particolare n. 8340

Presentazione n. 11

del 21/09/2016

|             |                                    |            |    |             |   |
|-------------|------------------------------------|------------|----|-------------|---|
| Foglio      | 26                                 | Particella | 16 | Subalterno  | - |
| Natura      | T - TERRENO                        |            |    | Consistenza | - |
| Immobile n. | 123                                |            |    |             |   |
| Comune      | F612 - MONTEROTONDO MARITTIMO (GR) |            |    |             |   |
| Catasto     | TERRENI                            |            |    |             |   |
| Foglio      | 26                                 | Particella | 17 | Subalterno  | - |
| Natura      | T - TERRENO                        |            |    | Consistenza | - |
| Immobile n. | 124                                |            |    |             |   |
| Comune      | F612 - MONTEROTONDO MARITTIMO (GR) |            |    |             |   |
| Catasto     | TERRENI                            |            |    |             |   |
| Foglio      | 26                                 | Particella | 18 | Subalterno  | - |
| Natura      | T - TERRENO                        |            |    | Consistenza | - |
| Immobile n. | 125                                |            |    |             |   |
| Comune      | F612 - MONTEROTONDO MARITTIMO (GR) |            |    |             |   |
| Catasto     | TERRENI                            |            |    |             |   |
| Foglio      | 38                                 | Particella | 6  | Subalterno  | - |
| Natura      | T - TERRENO                        |            |    | Consistenza | - |
| Immobile n. | 126                                |            |    |             |   |
| Comune      | F612 - MONTEROTONDO MARITTIMO (GR) |            |    |             |   |
| Catasto     | TERRENI                            |            |    |             |   |
| Foglio      | 9                                  | Particella | 74 | Subalterno  | - |
| Natura      | T - TERRENO                        |            |    | Consistenza | - |
| Immobile n. | 127                                |            |    |             |   |
| Comune      | I510 - SCARLINO (GR)               |            |    |             |   |
| Catasto     | TERRENI                            |            |    |             |   |
| Foglio      | 44                                 | Particella | 10 | Subalterno  | - |
| Natura      | T - TERRENO                        |            |    | Consistenza | - |
| Immobile n. | 128                                |            |    |             |   |
| Comune      | I510 - SCARLINO (GR)               |            |    |             |   |
| Catasto     | TERRENI                            |            |    |             |   |
| Foglio      | 44                                 | Particella | 11 | Subalterno  | - |
| Natura      | T - TERRENO                        |            |    | Consistenza | - |
| Immobile n. | 129                                |            |    |             |   |
| Comune      | I510 - SCARLINO (GR)               |            |    |             |   |
| Catasto     | TERRENI                            |            |    |             |   |
| Foglio      | 44                                 | Particella | 12 | Subalterno  | - |
| Natura      | T - TERRENO                        |            |    | Consistenza | - |
| Immobile n. | 130                                |            |    |             |   |
| Comune      | I510 - SCARLINO (GR)               |            |    |             |   |
| Catasto     | TERRENI                            |            |    |             |   |
| Foglio      | 44                                 | Particella | 96 | Subalterno  | - |
| Natura      | T - TERRENO                        |            |    | Consistenza | - |
| Immobile n. | 131                                |            |    |             |   |
| Comune      | I187 - SANTA FIORA (GR)            |            |    |             |   |
| Catasto     | TERRENI                            |            |    |             |   |

**Ispezione telematica**

n. T1 40563 del 20/05/2023

Inizio ispezione 20/05/2023 10:44:32

Richiedente FRNSFN

Tassa versata € 3,60

**Nota di trascrizione**

Registro generale n. 11552

Registro particolare n. 8340

Presentazione n. 11 del 21/09/2016

|             |                         |            |     |             |   |
|-------------|-------------------------|------------|-----|-------------|---|
| Foglio      | 7                       | Particella | 712 | Subalterno  | - |
| Natura      | T - TERRENO             |            |     | Consistenza | - |
| Immobile n. | 132                     |            |     |             |   |
| Comune      | I601 - SEMPRONIANO (GR) |            |     |             |   |
| Catasto     | TERRENI                 |            |     |             |   |
| Foglio      | 40                      | Particella | 100 | Subalterno  | - |
| Natura      | T - TERRENO             |            |     | Consistenza | - |
| Immobile n. | 133                     |            |     |             |   |
| Comune      | I601 - SEMPRONIANO (GR) |            |     |             |   |
| Catasto     | TERRENI                 |            |     |             |   |
| Foglio      | 40                      | Particella | 101 | Subalterno  | - |
| Natura      | T - TERRENO             |            |     | Consistenza | - |
| Immobile n. | 134                     |            |     |             |   |
| Comune      | I601 - SEMPRONIANO (GR) |            |     |             |   |
| Catasto     | TERRENI                 |            |     |             |   |
| Foglio      | 40                      | Particella | 12  | Subalterno  | - |
| Natura      | T - TERRENO             |            |     | Consistenza | - |
| Immobile n. | 135                     |            |     |             |   |
| Comune      | I601 - SEMPRONIANO (GR) |            |     |             |   |
| Catasto     | TERRENI                 |            |     |             |   |
| Foglio      | 40                      | Particella | 172 | Subalterno  | - |
| Natura      | T - TERRENO             |            |     | Consistenza | - |
| Immobile n. | 136                     |            |     |             |   |
| Comune      | I601 - SEMPRONIANO (GR) |            |     |             |   |
| Catasto     | TERRENI                 |            |     |             |   |
| Foglio      | 40                      | Particella | 173 | Subalterno  | - |
| Natura      | T - TERRENO             |            |     | Consistenza | - |
| Immobile n. | 137                     |            |     |             |   |
| Comune      | I601 - SEMPRONIANO (GR) |            |     |             |   |
| Catasto     | TERRENI                 |            |     |             |   |
| Foglio      | 40                      | Particella | 297 | Subalterno  | - |
| Natura      | T - TERRENO             |            |     | Consistenza | - |
| Immobile n. | 138                     |            |     |             |   |
| Comune      | I601 - SEMPRONIANO (GR) |            |     |             |   |
| Catasto     | TERRENI                 |            |     |             |   |
| Foglio      | 40                      | Particella | 299 | Subalterno  | - |
| Natura      | T - TERRENO             |            |     | Consistenza | - |
| Immobile n. | 139                     |            |     |             |   |
| Comune      | I601 - SEMPRONIANO (GR) |            |     |             |   |
| Catasto     | TERRENI                 |            |     |             |   |
| Foglio      | 40                      | Particella | 300 | Subalterno  | - |
| Natura      | T - TERRENO             |            |     | Consistenza | - |
| Immobile n. | 140                     |            |     |             |   |
| Comune      | I601 - SEMPRONIANO (GR) |            |     |             |   |
| Catasto     | TERRENI                 |            |     |             |   |

**Ispezione telematica**

n. T1 40563 del 20/05/2023

Inizio ispezione 20/05/2023 10:44:32

Richiedente FRNSFN

Tassa versata € 3,60

**Nota di trascrizione**

Registro generale n. 11552

Registro particolare n. 8340

Presentazione n. 11 del 21/09/2016

|                        |                         |            |     |             |   |
|------------------------|-------------------------|------------|-----|-------------|---|
| Foglio                 | 40                      | Particella | 44  | Subalterno  | - |
| Natura                 | T - TERRENO             |            |     | Consistenza | - |
| <b>Immobile n. 141</b> |                         |            |     |             |   |
| Comune                 | I601 - SEMPRONIANO (GR) |            |     |             |   |
| Catasto                | TERRENI                 |            |     |             |   |
| Foglio                 | 40                      | Particella | 46  | Subalterno  | - |
| Natura                 | T - TERRENO             |            |     | Consistenza | - |
| <b>Immobile n. 142</b> |                         |            |     |             |   |
| Comune                 | I601 - SEMPRONIANO (GR) |            |     |             |   |
| Catasto                | TERRENI                 |            |     |             |   |
| Foglio                 | 40                      | Particella | 49  | Subalterno  | - |
| Natura                 | T - TERRENO             |            |     | Consistenza | - |
| <b>Immobile n. 143</b> |                         |            |     |             |   |
| Comune                 | I601 - SEMPRONIANO (GR) |            |     |             |   |
| Catasto                | TERRENI                 |            |     |             |   |
| Foglio                 | 40                      | Particella | 99  | Subalterno  | - |
| Natura                 | T - TERRENO             |            |     | Consistenza | - |
| <b>Immobile n. 144</b> |                         |            |     |             |   |
| Comune                 | I601 - SEMPRONIANO (GR) |            |     |             |   |
| Catasto                | TERRENI                 |            |     |             |   |
| Foglio                 | 41                      | Particella | 270 | Subalterno  | - |
| Natura                 | T - TERRENO             |            |     | Consistenza | - |
| <b>Immobile n. 145</b> |                         |            |     |             |   |
| Comune                 | I601 - SEMPRONIANO (GR) |            |     |             |   |
| Catasto                | TERRENI                 |            |     |             |   |
| Foglio                 | 41                      | Particella | 273 | Subalterno  | - |
| Natura                 | T - TERRENO             |            |     | Consistenza | - |

**Unità negoziale n. 6**

|                      |   |        |    |             |     |
|----------------------|---|--------|----|-------------|-----|
| <b>Immobile n. 1</b> |   |        |    |             |     |
| Comune               | I510 - SCARLINO (GR)                        |        |    |             |     |
| Catasto              | FABBRICATI                                  |        |    |             |     |
| Sezione urbana       | -   | Foglio | 23 | Particella  | 134 |
| Natura               | C6 - STALLE, SCUDERIE, RIMESSE, AUTORIMESSE |        |    | Subalterno  | 33  |
|                      |   |        |    | Consistenza | -   |
| <b>Immobile n. 2</b> |   |        |    |             |     |
| Comune               | I510 - SCARLINO (GR)                        |        |    |             |     |
| Catasto              | FABBRICATI                                  |        |    |             |     |
| Sezione urbana       | -   | Foglio | 23 | Particella  | 134 |
| Natura               | C6 - STALLE, SCUDERIE, RIMESSE, AUTORIMESSE |        |    | Subalterno  | 34  |
|                      |   |        |    | Consistenza | -   |
| <b>Immobile n. 3</b> |   |        |    |             |     |
| Comune               | I510 - SCARLINO (GR)                        |        |    |             |     |
| Catasto              | FABBRICATI                                  |        |    |             |     |

**Ispezione telematica**

n. T1 40563 del 20/05/2023

Inizio ispezione 20/05/2023 10:44:32

Richiedente FRNSFN

Tassa versata € 3,60

**Nota di trascrizione**

Registro generale n. 11552

Registro particolare n. 8340

Presentazione n. 11 del 21/09/2016

|                |   |           |             |     |            |    |
|----------------|---|-----------|-------------|-----|------------|----|
| Sezione urbana | -   | Foglio 23 | Particella  | 141 | Subalterno | 11 |
| Natura         | C6 - STALLE, SCUDERIE, RIMESSE, AUTORIMESSE |           | Consistenza | -   |            |    |
| Immobile n.    | 4   |           |             |     |            |    |
| Comune         | I510 - SCARLINO (GR)                        |           |             |     |            |    |
| Catasto        | FABBRICATI                                  |           |             |     |            |    |
| Sezione urbana | -   | Foglio 23 | Particella  | 141 | Subalterno | 43 |
| Natura         | C6 - STALLE, SCUDERIE, RIMESSE, AUTORIMESSE |           | Consistenza | -   |            |    |
| Immobile n.    | 5   |           |             |     |            |    |
| Comune         | I510 - SCARLINO (GR)                        |           |             |     |            |    |
| Catasto        | FABBRICATI                                  |           |             |     |            |    |
| Sezione urbana | -   | Foglio 23 | Particella  | 141 | Subalterno | 44 |
| Natura         | C6 - STALLE, SCUDERIE, RIMESSE, AUTORIMESSE |           | Consistenza | -   |            |    |
| Immobile n.    | 6   |           |             |     |            |    |
| Comune         | I510 - SCARLINO (GR)                        |           |             |     |            |    |
| Catasto        | FABBRICATI                                  |           |             |     |            |    |
| Sezione urbana | -   | Foglio 23 | Particella  | 141 | Subalterno | 47 |
| Natura         | C6 - STALLE, SCUDERIE, RIMESSE, AUTORIMESSE |           | Consistenza | -   |            |    |
| Immobile n.    | 7   |           |             |     |            |    |
| Comune         | I510 - SCARLINO (GR)                        |           |             |     |            |    |
| Catasto        | FABBRICATI                                  |           |             |     |            |    |
| Sezione urbana | -   | Foglio 23 | Particella  | 141 | Subalterno | 9  |
| Natura         | C6 - STALLE, SCUDERIE, RIMESSE, AUTORIMESSE |           | Consistenza | -   |            |    |
| Immobile n.    | 8   |           |             |     |            |    |
| Comune         | I510 - SCARLINO (GR)                        |           |             |     |            |    |
| Catasto        | FABBRICATI                                  |           |             |     |            |    |
| Sezione urbana | -   | Foglio 23 | Particella  | 155 | Subalterno | 3  |
| Natura         | C6 - STALLE, SCUDERIE, RIMESSE, AUTORIMESSE |           | Consistenza | -   |            |    |
| Immobile n.    | 9   |           |             |     |            |    |
| Comune         | I510 - SCARLINO (GR)                        |           |             |     |            |    |
| Catasto        | FABBRICATI                                  |           |             |     |            |    |
| Sezione urbana | -   | Foglio 23 | Particella  | 80  | Subalterno | 3  |
| Natura         | C6 - STALLE, SCUDERIE, RIMESSE, AUTORIMESSE |           | Consistenza | -   |            |    |
| Immobile n.    | 10  |           |             |     |            |    |
| Comune         | I510 - SCARLINO (GR)                        |           |             |     |            |    |
| Catasto        | FABBRICATI                                  |           |             |     |            |    |
| Sezione urbana | -   | Foglio 23 | Particella  | 80  | Subalterno | 4  |
| Natura         | C6 - STALLE, SCUDERIE, RIMESSE, AUTORIMESSE |           | Consistenza | -   |            |    |

**Ispezione telematica**

n. T1 40563 del 20/05/2023

Inizio ispezione 20/05/2023 10:44:32

Richiedente FRNSFN

Tassa versata € 3,60

**Nota di trascrizione**

Registro generale n. 11552

Registro particolare n. 8340

Presentazione n. 11 del 21/09/2016

**Immobile n. 11**

Comune I510 - SCARLINO (GR)  
Catasto FABBRICATI  
Sezione urbana - Foglio 23  
Natura C6 - STALLE, SCUDERIE,  
RIMESSE, AUTORIMESSE

Particella 80 Subalterno 5  
Consistenza -

**Immobile n. 12**

Comune I510 - SCARLINO (GR)  
Catasto FABBRICATI  
Sezione urbana - Foglio 23  
Natura C6 - STALLE, SCUDERIE,  
RIMESSE, AUTORIMESSE

Particella 80 Subalterno 7  
Consistenza -

**Immobile n. 13**

Comune I510 - SCARLINO (GR)  
Catasto FABBRICATI  
Sezione urbana - Foglio 23  
Natura A2 - ABITAZIONE DI TIPO  
CIVILE

Particella 125 Subalterno 29  
Consistenza -

**Immobile n. 14**

Comune I510 - SCARLINO (GR)  
Catasto FABBRICATI  
Sezione urbana - Foglio 23  
Natura A2 - ABITAZIONE DI TIPO  
CIVILE

Particella 125 Subalterno 30  
Consistenza -

**Immobile n. 15**

Comune I510 - SCARLINO (GR)  
Catasto FABBRICATI  
Sezione urbana - Foglio 23  
Natura A2 - ABITAZIONE DI TIPO  
CIVILE

Particella 125 Subalterno 34  
Consistenza -

**Immobile n. 16**

Comune I510 - SCARLINO (GR)  
Catasto FABBRICATI  
Sezione urbana - Foglio 23  
Natura A2 - ABITAZIONE DI TIPO  
CIVILE

Particella 125 Subalterno 36  
Consistenza -

**Immobile n. 17**

Comune I510 - SCARLINO (GR)  
Catasto FABBRICATI  
Sezione urbana - Foglio 23  
Natura A2 - ABITAZIONE DI TIPO  
CIVILE

Particella 152 Subalterno 32  
Consistenza -

**Immobile n. 18**

Comune I510 - SCARLINO (GR)  
Catasto FABBRICATI

**Ispezione telematica**

n. T1 40563 del 20/05/2023

Inizio ispezione 20/05/2023 10:44:32

Richiedente FRNSFN

Tassa versata € 3,60

**Nota di trascrizione**

Registro generale n. 11552

Registro particolare n. 8340

Presentazione n. 11 del 21/09/2016

|                |                                |           |             |     |            |    |
|----------------|--------------------------------|-----------|-------------|-----|------------|----|
| Sezione urbana | -                              | Foglio 23 | Particella  | 152 | Subalterno | 31 |
| Natura         | A2 - ABITAZIONE DI TIPO CIVILE |           | Consistenza | -   |            |    |

Immobile n. 19

Comune I510 - SCARLINO (GR)

Catasto FABBRICATI

|                |                                |           |             |     |            |    |
|----------------|--------------------------------|-----------|-------------|-----|------------|----|
| Sezione urbana | -                              | Foglio 23 | Particella  | 152 | Subalterno | 30 |
| Natura         | A2 - ABITAZIONE DI TIPO CIVILE |           | Consistenza | -   |            |    |

**Unità negoziale n. 7**

Immobile n. 1

Comune I510 - SCARLINO (GR)

Catasto FABBRICATI

|                |             |           |             |     |            |    |
|----------------|-------------|-----------|-------------|-----|------------|----|
| Sezione urbana | -           | Foglio 40 | Particella  | 407 | Subalterno | 13 |
| Natura         | T - TERRENO |           | Consistenza | -   |            |    |

Immobile n. 2

Comune I510 - SCARLINO (GR)

Catasto FABBRICATI

|                |             |           |             |     |            |   |
|----------------|-------------|-----------|-------------|-----|------------|---|
| Sezione urbana | -           | Foglio 40 | Particella  | 408 | Subalterno | 4 |
| Natura         | T - TERRENO |           | Consistenza | -   |            |   |

Immobile n. 3

Comune I510 - SCARLINO (GR)

Catasto FABBRICATI

|                |             |           |             |     |            |   |
|----------------|-------------|-----------|-------------|-----|------------|---|
| Sezione urbana | -           | Foglio 40 | Particella  | 409 | Subalterno | 4 |
| Natura         | T - TERRENO |           | Consistenza | -   |            |   |

Immobile n. 4

Comune I510 - SCARLINO (GR)

Catasto FABBRICATI

|                |             |           |             |     |            |   |
|----------------|-------------|-----------|-------------|-----|------------|---|
| Sezione urbana | -           | Foglio 40 | Particella  | 412 | Subalterno | 6 |
| Natura         | T - TERRENO |           | Consistenza | -   |            |   |

**Unità negoziale n. 8**

Immobile n. 1

Comune I510 - SCARLINO (GR)

Catasto FABBRICATI

|                |             |           |             |     |            |   |
|----------------|-------------|-----------|-------------|-----|------------|---|
| Sezione urbana | -           | Foglio 40 | Particella  | 411 | Subalterno | 6 |
| Natura         | T - TERRENO |           | Consistenza | -   |            |   |

Immobile n. 2

Comune I510 - SCARLINO (GR)

Catasto FABBRICATI

|                |             |           |             |     |            |   |
|----------------|-------------|-----------|-------------|-----|------------|---|
| Sezione urbana | -           | Foglio 40 | Particella  | 412 | Subalterno | 5 |
| Natura         | T - TERRENO |           | Consistenza | -   |            |   |

**Ispezione telematica**

n. T1 40563 del 20/05/2023

Inizio ispezione 20/05/2023 10:44:32

Richiedente FRNSFN

Tassa versata € 3,60

**Nota di trascrizione**

Registro generale n. 11552

Registro particolare n. 8340

Presentazione n. 11 del 21/09/2016

**Unità negoziale n. 9**

Immobile n. 1

Comune I510 - SCARLINO (GR)

Catasto FABBRICATI

Sezione urbana - Foglio 40

Natura T - TERRENO

Particella 414

Subalterno 8

Consistenza -

**Unità negoziale n. 10**

Immobile n. 1

Comune I510 - SCARLINO (GR)

Catasto FABBRICATI

Sezione urbana - Foglio 40

Natura T - TERRENO

Particella 415

Subalterno 2

Consistenza -

Immobile n. 2

Comune I510 - SCARLINO (GR)

Catasto FABBRICATI

Sezione urbana - Foglio 40

Natura T - TERRENO

Particella 415

Subalterno 3

Consistenza -

Immobile n. 3

Comune I510 - SCARLINO (GR)

Catasto FABBRICATI

Sezione urbana - Foglio 40

Natura T - TERRENO

Particella 416

Subalterno 4

Consistenza -

**Unità negoziale n. 11**

Immobile n. 1

Comune I510 - SCARLINO (GR)

Catasto FABBRICATI

Sezione urbana - Foglio 40

Natura T - TERRENO

Particella 406

Subalterno 1

Consistenza -

**Unità negoziale n. 12**

Immobile n. 1

Comune I510 - SCARLINO (GR)

Catasto FABBRICATI

Sezione urbana - Foglio 40

Natura T - TERRENO

Particella 407

Subalterno 1

Consistenza -

Immobile n. 2

Comune I510 - SCARLINO (GR)

Catasto FABBRICATI

Sezione urbana - Foglio 40

Natura T - TERRENO

Particella 408

Subalterno 1

Consistenza -

**Ispezione telematica**

n. T1 40563 del 20/05/2023

Inizio ispezione 20/05/2023 10:44:32

Richiedente FRNSFN

Tassa versata € 3,60

**Nota di trascrizione**

Registro generale n. 11552

Registro particolare n. 8340

Presentazione n. 11 del 21/09/2016

**Immobile n. 3**

|                |                      |                |              |
|----------------|----------------------|----------------|--------------|
| Comune         | I510 - SCARLINO (GR) |                |              |
| Catasto        | FABBRICATI           |                |              |
| Sezione urbana | - Foglio 40          | Particella 409 | Subalterno 1 |
| Natura         | T - TERRENO          | Consistenza -  |              |

**Immobile n. 4**

|                |                      |                |              |
|----------------|----------------------|----------------|--------------|
| Comune         | I510 - SCARLINO (GR) |                |              |
| Catasto        | FABBRICATI           |                |              |
| Sezione urbana | - Foglio 40          | Particella 410 | Subalterno 1 |
| Natura         | T - TERRENO          | Consistenza -  |              |

**Immobile n. 5**

|                |                      |                |              |
|----------------|----------------------|----------------|--------------|
| Comune         | I510 - SCARLINO (GR) |                |              |
| Catasto        | FABBRICATI           |                |              |
| Sezione urbana | - Foglio 40          | Particella 412 | Subalterno 1 |
| Natura         | T - TERRENO          | Consistenza -  |              |

**Immobile n. 6**

|                |                      |                |              |
|----------------|----------------------|----------------|--------------|
| Comune         | I510 - SCARLINO (GR) |                |              |
| Catasto        | FABBRICATI           |                |              |
| Sezione urbana | - Foglio 40          | Particella 414 | Subalterno 1 |
| Natura         | T - TERRENO          | Consistenza -  |              |

**Immobile n. 7**

|                |                      |                |              |
|----------------|----------------------|----------------|--------------|
| Comune         | I510 - SCARLINO (GR) |                |              |
| Catasto        | FABBRICATI           |                |              |
| Sezione urbana | - Foglio 40          | Particella 416 | Subalterno 1 |
| Natura         | T - TERRENO          | Consistenza -  |              |

**Immobile n. 8**

|         |                      |               |  |
|---------|----------------------|---------------|--|
| Comune  | I510 - SCARLINO (GR) |               |  |
| Catasto | TERRENI              |               |  |
| Foglio  | 40 Particella 111    | Subalterno -  |  |
| Natura  | T - TERRENO          | Consistenza - |  |

**Immobile n. 9**

|         |                      |               |  |
|---------|----------------------|---------------|--|
| Comune  | I510 - SCARLINO (GR) |               |  |
| Catasto | TERRENI              |               |  |
| Foglio  | 40 Particella 228    | Subalterno -  |  |
| Natura  | T - TERRENO          | Consistenza - |  |

**Immobile n. 10**

|         |                      |               |  |
|---------|----------------------|---------------|--|
| Comune  | I510 - SCARLINO (GR) |               |  |
| Catasto | TERRENI              |               |  |
| Foglio  | 40 Particella 230    | Subalterno -  |  |
| Natura  | T - TERRENO          | Consistenza - |  |

**Immobile n. 11**

|         |                      |               |  |
|---------|----------------------|---------------|--|
| Comune  | I510 - SCARLINO (GR) |               |  |
| Catasto | TERRENI              |               |  |
| Foglio  | 40 Particella 231    | Subalterno -  |  |
| Natura  | T - TERRENO          | Consistenza - |  |



**Ispezione telematica**

n. T1 40563 del 20/05/2023

Inizio ispezione 20/05/2023 10:44:32

Richiedente FRNSFN

Tassa versata € 3,60

**Nota di trascrizione**

Registro generale n. 11552

Registro particolare n. 8340

Presentazione n. 11 del 21/09/2016

**Immobile n. 12**

Comune I510 - SCARLINO (GR)  
 Catasto TERRENI  
 Foglio 40 Particella 232 Subalterno -  
 Natura T - TERRENO Consistenza -

**Immobile n. 13**

Comune I510 - SCARLINO (GR)  
 Catasto TERRENI  
 Foglio 40 Particella 233 Subalterno -  
 Natura T - TERRENO Consistenza -

**Immobile n. 14**

Comune I510 - SCARLINO (GR)  
 Catasto TERRENI  
 Foglio 40 Particella 234 Subalterno -  
 Natura T - TERRENO Consistenza -

**Immobile n. 15**

Comune I510 - SCARLINO (GR)  
 Catasto TERRENI  
 Foglio 40 Particella 235 Subalterno -  
 Natura T - TERRENO Consistenza -

**Immobile n. 16**

Comune I510 - SCARLINO (GR)  
 Catasto TERRENI  
 Foglio 40 Particella 236 Subalterno -  
 Natura T - TERRENO Consistenza -

**Immobile n. 17**

Comune I510 - SCARLINO (GR)  
 Catasto TERRENI  
 Foglio 40 Particella 237 Subalterno -  
 Natura T - TERRENO Consistenza -

**Immobile n. 18**

Comune I510 - SCARLINO (GR)  
 Catasto TERRENI  
 Foglio 40 Particella 238 Subalterno -  
 Natura T - TERRENO Consistenza -

**Immobile n. 19**

Comune I510 - SCARLINO (GR)  
 Catasto TERRENI  
 Foglio 40 Particella 243 Subalterno -  
 Natura T - TERRENO Consistenza -

**Immobile n. 20**

Comune I510 - SCARLINO (GR)  
 Catasto TERRENI  
 Foglio 40 Particella 244 Subalterno -  
 Natura T - TERRENO Consistenza -

**Ispezione telematica**

n. T1 40563 del 20/05/2023

Inizio ispezione 20/05/2023 10:44:32

Richiedente FRNSFN

Tassa versata € 3,60

**Nota di trascrizione**

Registro generale n. 11552

Registro particolare n. 8340

Presentazione n. 11 del 21/09/2016

**Immobile n. 21**

|         |                      |            |     |               |
|---------|----------------------|------------|-----|---------------|
| Comune  | I510 - SCARLINO (GR) |            |     |               |
| Catasto | TERRENI              |            |     |               |
| Foglio  | 40                   | Particella | 246 | Subalterno -  |
| Natura  | T - TERRENO          |            |     | Consistenza - |

**Immobile n. 22**

|         |                      |            |     |               |
|---------|----------------------|------------|-----|---------------|
| Comune  | I510 - SCARLINO (GR) |            |     |               |
| Catasto | TERRENI              |            |     |               |
| Foglio  | 40                   | Particella | 252 | Subalterno -  |
| Natura  | T - TERRENO          |            |     | Consistenza - |

**Immobile n. 23**

|         |                      |            |     |               |
|---------|----------------------|------------|-----|---------------|
| Comune  | I510 - SCARLINO (GR) |            |     |               |
| Catasto | TERRENI              |            |     |               |
| Foglio  | 40                   | Particella | 254 | Subalterno -  |
| Natura  | T - TERRENO          |            |     | Consistenza - |

**Immobile n. 24**

|         |                      |            |     |               |
|---------|----------------------|------------|-----|---------------|
| Comune  | I510 - SCARLINO (GR) |            |     |               |
| Catasto | TERRENI              |            |     |               |
| Foglio  | 40                   | Particella | 257 | Subalterno -  |
| Natura  | T - TERRENO          |            |     | Consistenza - |

**Immobile n. 25**

|         |                      |            |     |               |
|---------|----------------------|------------|-----|---------------|
| Comune  | I510 - SCARLINO (GR) |            |     |               |
| Catasto | TERRENI              |            |     |               |
| Foglio  | 40                   | Particella | 258 | Subalterno -  |
| Natura  | T - TERRENO          |            |     | Consistenza - |

**Immobile n. 26**

|         |                      |            |     |               |
|---------|----------------------|------------|-----|---------------|
| Comune  | I510 - SCARLINO (GR) |            |     |               |
| Catasto | TERRENI              |            |     |               |
| Foglio  | 40                   | Particella | 260 | Subalterno -  |
| Natura  | T - TERRENO          |            |     | Consistenza - |

**Immobile n. 27**

|         |                      |            |     |               |
|---------|----------------------|------------|-----|---------------|
| Comune  | I510 - SCARLINO (GR) |            |     |               |
| Catasto | TERRENI              |            |     |               |
| Foglio  | 40                   | Particella | 261 | Subalterno -  |
| Natura  | T - TERRENO          |            |     | Consistenza - |

**Immobile n. 28**

|         |                      |            |     |               |
|---------|----------------------|------------|-----|---------------|
| Comune  | I510 - SCARLINO (GR) |            |     |               |
| Catasto | TERRENI              |            |     |               |
| Foglio  | 40                   | Particella | 265 | Subalterno -  |
| Natura  | T - TERRENO          |            |     | Consistenza - |

**Immobile n. 29**

|         |                      |            |     |               |
|---------|----------------------|------------|-----|---------------|
| Comune  | I510 - SCARLINO (GR) |            |     |               |
| Catasto | TERRENI              |            |     |               |
| Foglio  | 40                   | Particella | 266 | Subalterno -  |
| Natura  | T - TERRENO          |            |     | Consistenza - |

**Ispezione telematica**

n. T1 40563 del 20/05/2023

Inizio ispezione 20/05/2023 10:44:32

Richiedente FRNSFN

Tassa versata € 3,60

**Nota di trascrizione**

Registro generale n. 11552

Registro particolare n. 8340

Presentazione n. 11 del 21/09/2016

**Immobile n. 30**

|         |                      |     |            |             |   |
|---------|----------------------|-----|------------|-------------|---|
| Comune  | I510 - SCARLINO (GR) |     |            |             |   |
| Catasto | TERRENI              |     |            |             |   |
| Foglio  | 40 Particella        | 267 | Subalterno | -           |   |
| Natura  | T - TERRENO          |     |            | Consistenza | - |

**Immobile n. 31**

|         |                      |     |            |             |   |
|---------|----------------------|-----|------------|-------------|---|
| Comune  | I510 - SCARLINO (GR) |     |            |             |   |
| Catasto | TERRENI              |     |            |             |   |
| Foglio  | 40 Particella        | 271 | Subalterno | -           |   |
| Natura  | T - TERRENO          |     |            | Consistenza | - |

**Immobile n. 32**

|         |                      |     |            |             |   |
|---------|----------------------|-----|------------|-------------|---|
| Comune  | I510 - SCARLINO (GR) |     |            |             |   |
| Catasto | TERRENI              |     |            |             |   |
| Foglio  | 40 Particella        | 272 | Subalterno | -           |   |
| Natura  | T - TERRENO          |     |            | Consistenza | - |

**Immobile n. 33**

|         |                      |     |            |             |   |
|---------|----------------------|-----|------------|-------------|---|
| Comune  | I510 - SCARLINO (GR) |     |            |             |   |
| Catasto | TERRENI              |     |            |             |   |
| Foglio  | 40 Particella        | 275 | Subalterno | -           |   |
| Natura  | T - TERRENO          |     |            | Consistenza | - |

**Immobile n. 34**

|         |                      |     |            |             |   |
|---------|----------------------|-----|------------|-------------|---|
| Comune  | I510 - SCARLINO (GR) |     |            |             |   |
| Catasto | TERRENI              |     |            |             |   |
| Foglio  | 40 Particella        | 276 | Subalterno | -           |   |
| Natura  | T - TERRENO          |     |            | Consistenza | - |

**Immobile n. 35**

|         |                      |     |            |             |   |
|---------|----------------------|-----|------------|-------------|---|
| Comune  | I510 - SCARLINO (GR) |     |            |             |   |
| Catasto | TERRENI              |     |            |             |   |
| Foglio  | 40 Particella        | 287 | Subalterno | -           |   |
| Natura  | T - TERRENO          |     |            | Consistenza | - |

**Immobile n. 36**

|         |                      |     |            |             |   |
|---------|----------------------|-----|------------|-------------|---|
| Comune  | I510 - SCARLINO (GR) |     |            |             |   |
| Catasto | TERRENI              |     |            |             |   |
| Foglio  | 40 Particella        | 288 | Subalterno | -           |   |
| Natura  | T - TERRENO          |     |            | Consistenza | - |

**Immobile n. 37**

|         |                      |     |            |             |   |
|---------|----------------------|-----|------------|-------------|---|
| Comune  | I510 - SCARLINO (GR) |     |            |             |   |
| Catasto | TERRENI              |     |            |             |   |
| Foglio  | 40 Particella        | 291 | Subalterno | -           |   |
| Natura  | T - TERRENO          |     |            | Consistenza | - |

**Immobile n. 38**

|         |                      |     |            |             |   |
|---------|----------------------|-----|------------|-------------|---|
| Comune  | I510 - SCARLINO (GR) |     |            |             |   |
| Catasto | TERRENI              |     |            |             |   |
| Foglio  | 40 Particella        | 306 | Subalterno | -           |   |
| Natura  | T - TERRENO          |     |            | Consistenza | - |

**Ispezione telematica**

n. T1 40563 del 20/05/2023

Inizio ispezione 20/05/2023 10:44:32

Richiedente FRNSFN

Tassa versata € 3,60

**Nota di trascrizione**

Registro generale n. 11552

Registro particolare n. 8340

Presentazione n. 11 del 21/09/2016

**Immobile n. 39**

Comune I510 - SCARLINO (GR)  
 Catasto TERRENI  
 Foglio 40 Particella 307 Subalterno -  
 Natura T - TERRENO Consistenza -

**Immobile n. 40**

Comune I510 - SCARLINO (GR)  
 Catasto TERRENI  
 Foglio 40 Particella 310 Subalterno -  
 Natura T - TERRENO Consistenza -

**Immobile n. 41**

Comune I510 - SCARLINO (GR)  
 Catasto TERRENI  
 Foglio 40 Particella 312 Subalterno -  
 Natura T - TERRENO Consistenza -

**Immobile n. 42**

Comune I510 - SCARLINO (GR)  
 Catasto TERRENI  
 Foglio 40 Particella 313 Subalterno -  
 Natura T - TERRENO Consistenza -

**Immobile n. 43**

Comune I510 - SCARLINO (GR)  
 Catasto TERRENI  
 Foglio 40 Particella 322 Subalterno -  
 Natura T - TERRENO Consistenza -

**Immobile n. 44**

Comune I510 - SCARLINO (GR)  
 Catasto TERRENI  
 Foglio 40 Particella 323 Subalterno -  
 Natura T - TERRENO Consistenza -

**Immobile n. 45**

Comune I510 - SCARLINO (GR)  
 Catasto TERRENI  
 Foglio 40 Particella 325 Subalterno -  
 Natura T - TERRENO Consistenza -

**Immobile n. 46**

Comune I510 - SCARLINO (GR)  
 Catasto TERRENI  
 Foglio 40 Particella 335 Subalterno -  
 Natura T - TERRENO Consistenza -

**Immobile n. 47**

Comune I510 - SCARLINO (GR)  
 Catasto TERRENI  
 Foglio 40 Particella 339 Subalterno -  
 Natura T - TERRENO Consistenza -

**Ispezione telematica**

n. T1 40563 del 20/05/2023

Inizio ispezione 20/05/2023 10:44:32

Richiedente FRNSFN

Tassa versata € 3,60

**Nota di trascrizione**

Registro generale n. 11552

Registro particolare n. 8340

Presentazione n. 11 del 21/09/2016

**Immobile n. 48**

|         |                           |     |              |
|---------|---------------------------|-----|--------------|
| Comune  | I510 - SCARLINO (GR)      |     |              |
| Catasto | TERRENI                   |     |              |
| Foglio  | 40 Particella             | 356 | Subalterno - |
| Natura  | T - TERRENO Consistenza - |     |              |

**Immobile n. 49**

|         |                           |     |              |
|---------|---------------------------|-----|--------------|
| Comune  | I510 - SCARLINO (GR)      |     |              |
| Catasto | TERRENI                   |     |              |
| Foglio  | 40 Particella             | 358 | Subalterno - |
| Natura  | T - TERRENO Consistenza - |     |              |

**Immobile n. 50**

|         |                           |     |              |
|---------|---------------------------|-----|--------------|
| Comune  | I510 - SCARLINO (GR)      |     |              |
| Catasto | TERRENI                   |     |              |
| Foglio  | 40 Particella             | 359 | Subalterno - |
| Natura  | T - TERRENO Consistenza - |     |              |

**Immobile n. 51**

|         |                           |     |              |
|---------|---------------------------|-----|--------------|
| Comune  | I510 - SCARLINO (GR)      |     |              |
| Catasto | TERRENI                   |     |              |
| Foglio  | 40 Particella             | 361 | Subalterno - |
| Natura  | T - TERRENO Consistenza - |     |              |

**Immobile n. 52**

|         |                           |     |              |
|---------|---------------------------|-----|--------------|
| Comune  | I510 - SCARLINO (GR)      |     |              |
| Catasto | TERRENI                   |     |              |
| Foglio  | 40 Particella             | 366 | Subalterno - |
| Natura  | T - TERRENO Consistenza - |     |              |

**Immobile n. 53**

|         |                           |     |              |
|---------|---------------------------|-----|--------------|
| Comune  | I510 - SCARLINO (GR)      |     |              |
| Catasto | TERRENI                   |     |              |
| Foglio  | 40 Particella             | 367 | Subalterno - |
| Natura  | T - TERRENO Consistenza - |     |              |

**Immobile n. 54**

|         |                           |     |              |
|---------|---------------------------|-----|--------------|
| Comune  | I510 - SCARLINO (GR)      |     |              |
| Catasto | TERRENI                   |     |              |
| Foglio  | 40 Particella             | 371 | Subalterno - |
| Natura  | T - TERRENO Consistenza - |     |              |

**Immobile n. 55**

|         |                           |     |              |
|---------|---------------------------|-----|--------------|
| Comune  | I510 - SCARLINO (GR)      |     |              |
| Catasto | TERRENI                   |     |              |
| Foglio  | 40 Particella             | 374 | Subalterno - |
| Natura  | T - TERRENO Consistenza - |     |              |

**Immobile n. 56**

|         |                           |     |              |
|---------|---------------------------|-----|--------------|
| Comune  | I510 - SCARLINO (GR)      |     |              |
| Catasto | TERRENI                   |     |              |
| Foglio  | 40 Particella             | 376 | Subalterno - |
| Natura  | T - TERRENO Consistenza - |     |              |

**Ispezione telematica**

n. T1 40563 del 20/05/2023

Inizio ispezione 20/05/2023 10:44:32

Richiedente FRNSFN

Tassa versata € 3,60

**Nota di trascrizione**

Registro generale n. 11552

Registro particolare n. 8340

Presentazione n. 11 del 21/09/2016

**Unità negoziale n. 13**

Immobile n. 1

Comune I510 - SCARLINO (GR)

Catasto FABBRICATI

Sezione urbana - Foglio 40

Natura T - TERRENO

Particella 411

Subalterno 1

Consistenza -

**Unità negoziale n. 14**

Immobile n. 1

Comune I510 - SCARLINO (GR)

Catasto FABBRICATI

Sezione urbana - Foglio 40

Natura T - TERRENO

Particella 416

Subalterno 3

Consistenza -

Immobile n. 2

Comune I510 - SCARLINO (GR)

Catasto FABBRICATI

Sezione urbana - Foglio 40

Natura T - TERRENO

Particella 416

Subalterno 2

Consistenza -

**Unità negoziale n. 15**

Immobile n. 1

Comune I510 - SCARLINO (GR)

Catasto TERRENI

Foglio 40 Particella 219

Natura T - TERRENO

Subalterno -

Consistenza -

**Sezione C - Soggetti**

**A favore**

Soggetto n. 1 In qualità di -

Denominazione o ragione sociale MASSA DEI CREDITORI DEL CONCORDATO PREVENTIVO PLT SOC. COOP.

Sede

Codice fiscale -

- Relativamente all'unità negoziale n. 1 Per il diritto di PROPRIETA'

Per la quota di 1/1

- Relativamente all'unità negoziale n. 2 Per il diritto di PROPRIETA'

Per la quota di 1/3

- Relativamente all'unità negoziale n. 3 Per il diritto di PROPRIETA'

Per la quota di 41667/50000

- Relativamente all'unità negoziale n. 4 Per il diritto di PROPRIETA'

**Ispezione telematica**

n. T1 40563 del 20/05/2023

Inizio ispezione 20/05/2023 10:44:32

Richiedente FRNSFN

Tassa versata € 3,60

**Nota di trascrizione**

Registro generale n. 11552

Registro particolare n. 8340

Presentazione n. 11

del 21/09/2016

|  |    |                   |            |  |
|--|----|-------------------|------------|--|
| Per la quota di 1/1                    |    |                   |            |  |
| - Relativamente all'unità negoziale n. | 5  | Per il diritto di | PROPRIETA' |  |
| Per la quota di 1/1                    |    |                   |            |  |
| - Relativamente all'unità negoziale n. | 6  | Per il diritto di | PROPRIETA' |  |
| Per la quota di 1/3                    |    |                   |            |  |
| - Relativamente all'unità negoziale n. | 7  | Per il diritto di | PROPRIETA' |  |
| Per la quota di 78477/100000           |    |                   |            |  |
| - Relativamente all'unità negoziale n. | 8  | Per il diritto di | PROPRIETA' |  |
| Per la quota di 2671/10000             |    |                   |            |  |
| - Relativamente all'unità negoziale n. | 9  | Per il diritto di | PROPRIETA' |  |
| Per la quota di 10939/50000            |    |                   |            |  |
| - Relativamente all'unità negoziale n. | 10 | Per il diritto di | PROPRIETA' |  |
| Per la quota di 5733/12500             |    |                   |            |  |
| - Relativamente all'unità negoziale n. | 11 | Per il diritto di | PROPRIETA' |  |
| Per la quota di 16589/50000            |    |                   |            |  |
| - Relativamente all'unità negoziale n. | 12 | Per il diritto di | PROPRIETA' |  |
| Per la quota di 12939/50000            |    |                   |            |  |
| - Relativamente all'unità negoziale n. | 13 | Per il diritto di | PROPRIETA' |  |
| Per la quota di 41139/50000            |    |                   |            |  |
| - Relativamente all'unità negoziale n. | 14 | Per il diritto di | PROPRIETA' |  |
| Per la quota di 1/2                    |    |                   |            |  |
| - Relativamente all'unità negoziale n. | 15 | Per il diritto di | PROPRIETA' |  |
| Per la quota di 2905,953/10000         |    |                   |            |  |

**Contro**

Soggetto n. 1 In qualità di -  
 Denominazione o ragione sociale PLT SOC. COOP.  
 Sede SCARLINO (GR)  
 Codice fiscale 00069240539

|  |   |                   |            |
|--|---|-------------------|------------|
| - Relativamente all'unità negoziale n. | 1 | Per il diritto di | PROPRIETA' |
| Per la quota di 1/1                    |   |                   |            |
| - Relativamente all'unità negoziale n. | 2 | Per il diritto di | PROPRIETA' |
| Per la quota di 1/3                    |   |                   |            |
| - Relativamente all'unità negoziale n. | 3 | Per il diritto di | PROPRIETA' |
| Per la quota di 41667/50000            |   |                   |            |
| - Relativamente all'unità negoziale n. | 4 | Per il diritto di | PROPRIETA' |
| Per la quota di 1/1                    |   |                   |            |
| - Relativamente all'unità negoziale n. | 5 | Per il diritto di | PROPRIETA' |
| Per la quota di 1/1                    |   |                   |            |
| - Relativamente all'unità negoziale n. | 6 | Per il diritto di | PROPRIETA' |
| Per la quota di 1/3                    |   |                   |            |
| - Relativamente all'unità negoziale n. | 7 | Per il diritto di | PROPRIETA' |
| Per la quota di 78477/100000           |   |                   |            |
| - Relativamente all'unità negoziale n. | 8 | Per il diritto di | PROPRIETA' |
| Per la quota di 2671/10000             |   |                   |            |
| - Relativamente all'unità negoziale n. | 9 | Per il diritto di | PROPRIETA' |
| Per la quota di 10939/50000            |   |                   |            |

---

**Ispezione telematica**

n. T1 40563 del 20/05/2023

Inizio ispezione 20/05/2023 10:44:32

Richiedente FRNSFN

Tassa versata € 3,60

---

**Nota di trascrizione**

Registro generale n. 11552

Registro particolare n. 8340

Presentazione n. 11 del 21/09/2016

|  |    |                   |            |
|--|----|-------------------|------------|
| - Relativamente all'unità negoziale n.<br>Per la quota di 5733/12500     | 10 | Per il diritto di | PROPRIETA' |
| - Relativamente all'unità negoziale n.<br>Per la quota di 16589/50000    | 11 | Per il diritto di | PROPRIETA' |
| - Relativamente all'unità negoziale n.<br>Per la quota di 12939/50000    | 12 | Per il diritto di | PROPRIETA' |
| - Relativamente all'unità negoziale n.<br>Per la quota di 41139/50000    | 13 | Per il diritto di | PROPRIETA' |
| - Relativamente all'unità negoziale n.<br>Per la quota di 1/2            | 14 | Per il diritto di | PROPRIETA' |
| - Relativamente all'unità negoziale n.<br>Per la quota di 2905,953/10000 | 15 | Per il diritto di | PROPRIETA' |

---

**Sezione D - Ulteriori informazioni**

Altri aspetti che si ritiene utile indicare ai fini della pubblicità immobiliare



---

**Ispezione telematica**

n. T1 40563 del 20/05/2023

Inizio ispezione 20/05/2023 10:44:32

Richiedente FRNSFN

Tassa versata € 3,60

---

**Elenco annotazioni, comunicazioni, rettifiche e formalità successive**

---

*Relative alla formalità:* Nota di trascrizione    Numero di registro particolare    8340    del 21/09/2016

---

**Annotazioni**

ANNOTAZIONE presentata il 15/03/2023    Servizio di P.I. di GROSSETO  
Registro particolare n. 719    Registro generale n. 4428  
Tipo di atto: 0725 - RESTRIZIONE DI BENI

**Comunicazioni**

Non sono presenti comunicazioni

**Rettifiche**

Non sono presenti rettifiche

**Formalità successive (nelle quali la nota è formalità di riferimento)**

Trascrizione presentata il 10/11/2016    Servizio di P.I. di GROSSETO  
Registro particolare n. 10184    Registro generale n. 14067  
Tipo di atto: 0603 - DECRETO DI AMMISSIONE CONCORDATO  
PREVENTIVO