

Tribunale di Brindisi

P. Es. N. 213/2019

Lotto unico

ALLEGATO 10

Rilievo planimetrico

TRIBUNALE DI BRINDISI
 RILIEVO PLANIMETRICO DELL'IMMOBILE SITO IN VIA XXV LUGLIO N. 76 COMUNE
 DI BRINDISI - PROCEDURA ESECUTIVA N. 213/2019 R.G.Es.

LOTTO UNICO - Palazzina W scala B PIANO 2°

ALLEGATO A PLANIMETRIA 1A

PIANTA PIANO SECONDO Scala 1:100

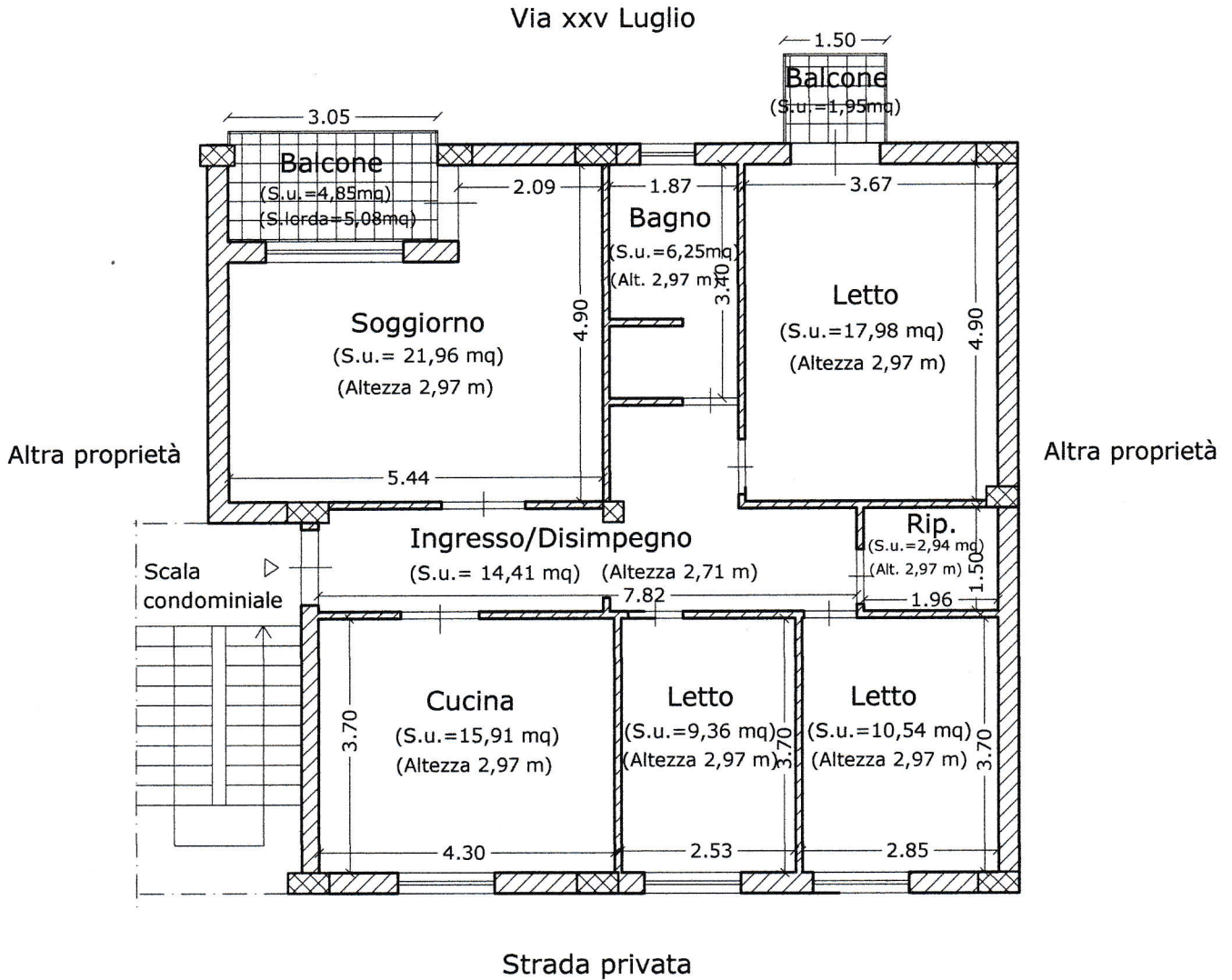

LOTTO unico PLANIMETRIA 1A
 Dati catastali: fg. 27 p.lla 1219 sub. 12
 Superficie lorda totale mq. 114,18
 residenziale
 Superficie lorda totale mq. 7,03
 non residenziale

C.T.U.

Arch. LODEDO PIETRO CARMINE

Pietro Carmine Lodedo

