

Tribunale di Brindisi
P. Es. N. 213/2019

Lotto unico

ALLEGATO 9

Planimetria catastale

MODULARIO
F. - Cat. S. T. - 300



MINISTERO DELLE FINANZE
DIREZIONE GENERALE DEL CATASTO E DEI SERVIZI TECNICI ERARIALI

Mod. A (Nuovo Catasto Edilizio Urbano)

NUOVO CATASTO EDILIZIO URBANO

Lire
30

LE. DECRETI-LEGGE 12 APRILE 1952, N. 637



Allegata alla dichiarazione presentata al Catasto

Palazzina W
Scala B piano II° interno 3

Via XXV Luglio

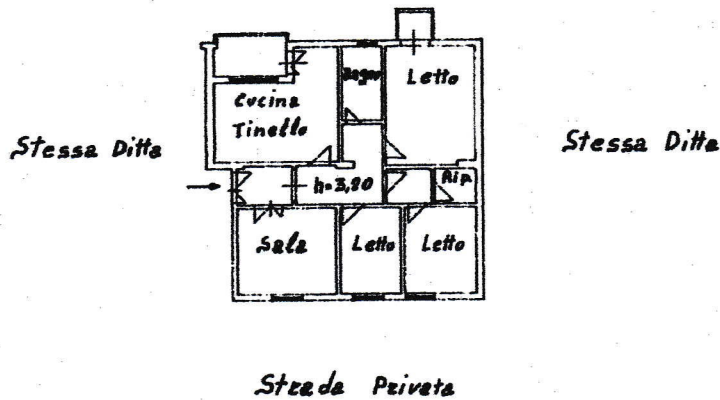

06886907

ORIENTAMENTO



SPAZIO RISERVATO PER LE ANNOTAZIONI D'UFFICIO

DATA
PROT. N°

141/A

Compilata dall'ing. Antonio Petilli
(Titolo, nome e cognome del tecnico)

Iscritto all'Albo degli Ingegneri
della Provincia di Pesce

DATA 27-10-1973

Firma: ing. Antonio Petilli

Ultima planimetria in atti