

MINISTERO  
7 12 1402 400



REPUBBLICA ITALIANA  
DIREZIONE GENERALE DEL CATASTO E DEI SISTEMI  
**CATASTO EDILIZIO URBANO** (ROL n. 4-1939 n. 652)

6120 SAN GUEU

1 AF  
250

Planimetria di u.i.u. in Comune di SAN MARCO IN LAMIS via Località Catarinelle

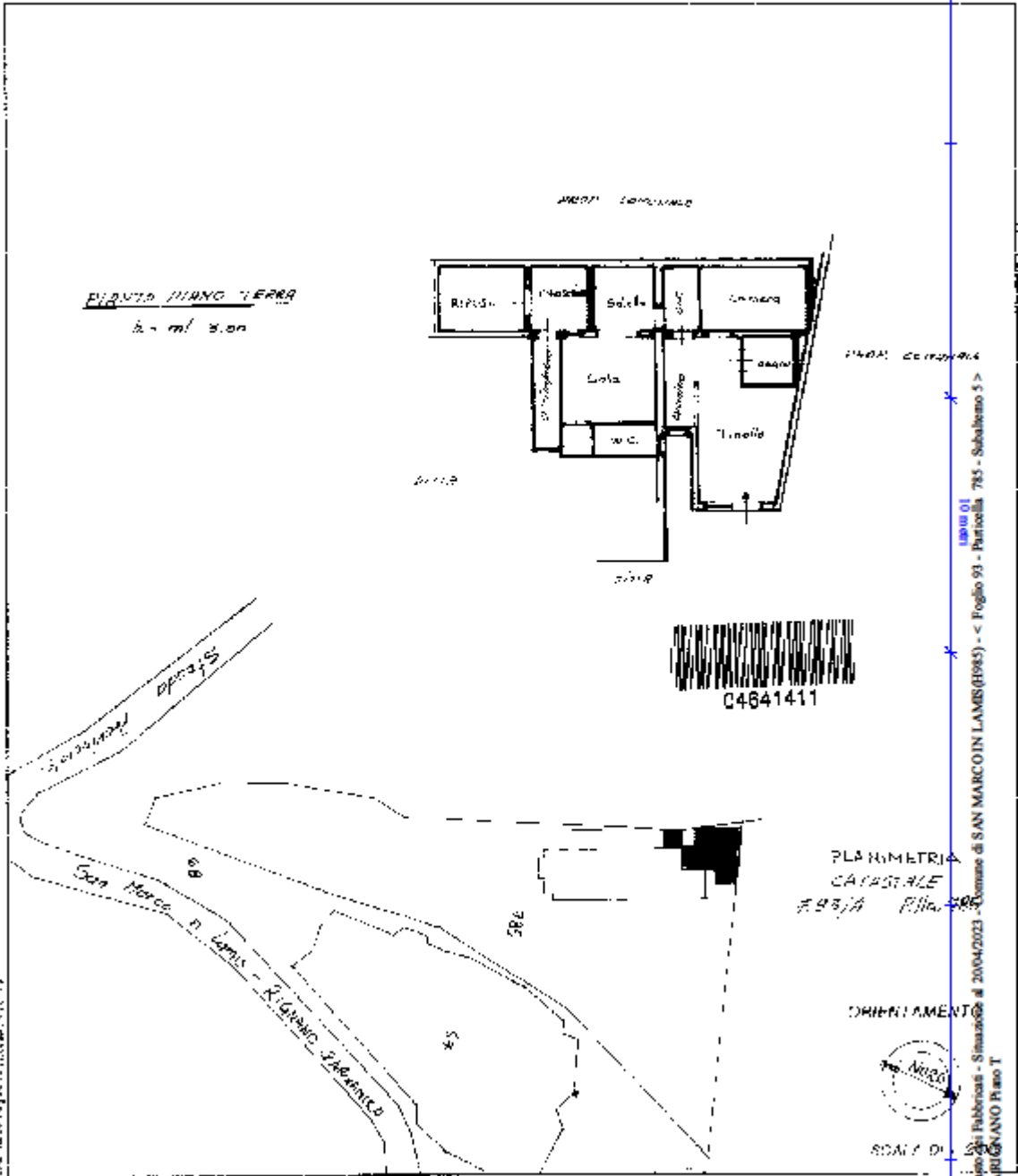

PLANIMETRIA  
CATASTALE  
F. 99/A F.lla. 505

ORIENTAMENTO

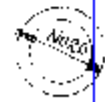

SCALE DI

RESERVAZIONE AL CATASTRO

Richiedente e N. C. ANTONIO PROTANO  
Ultima planimetria in situazione  
Data presentazione: 26/03/1991 - Data: 20/04/2023 - n. T227351 - Richiedente: CRSFNC66M09E716C  
Totale schede: 80 Formato di acquisizione: A4(210x297) - Formato stampa richiesto: A4(210x297)  
della provincia di LUZERA (PG): 045  
del 30.06.1990 Firma Giuseppe Romano

Comune di SAN MARCO IN LAMIS (1985) - < Foglio 91 - Particella 785 - Subaltemo 5 >  
VIABROGIANO Piano T

SENZA RESPONSABILITÀ





MODULARIO  
F. rig. 1000 007



MINISTERO DELLE FINANZE  
DIREZIONE GENERALE DEL CATASTO E DEI SS.TT.EE.  
**CATASTO EDILIZIO URBANO** (RDL 13-4-1939, n. 652)

MOD. BN (CEU)

LIRE  
**250**

Planimetria di ufficio in Comune di **SAN MARCO IN LAMIS** via **Località CASARINELLE**

civ. ....

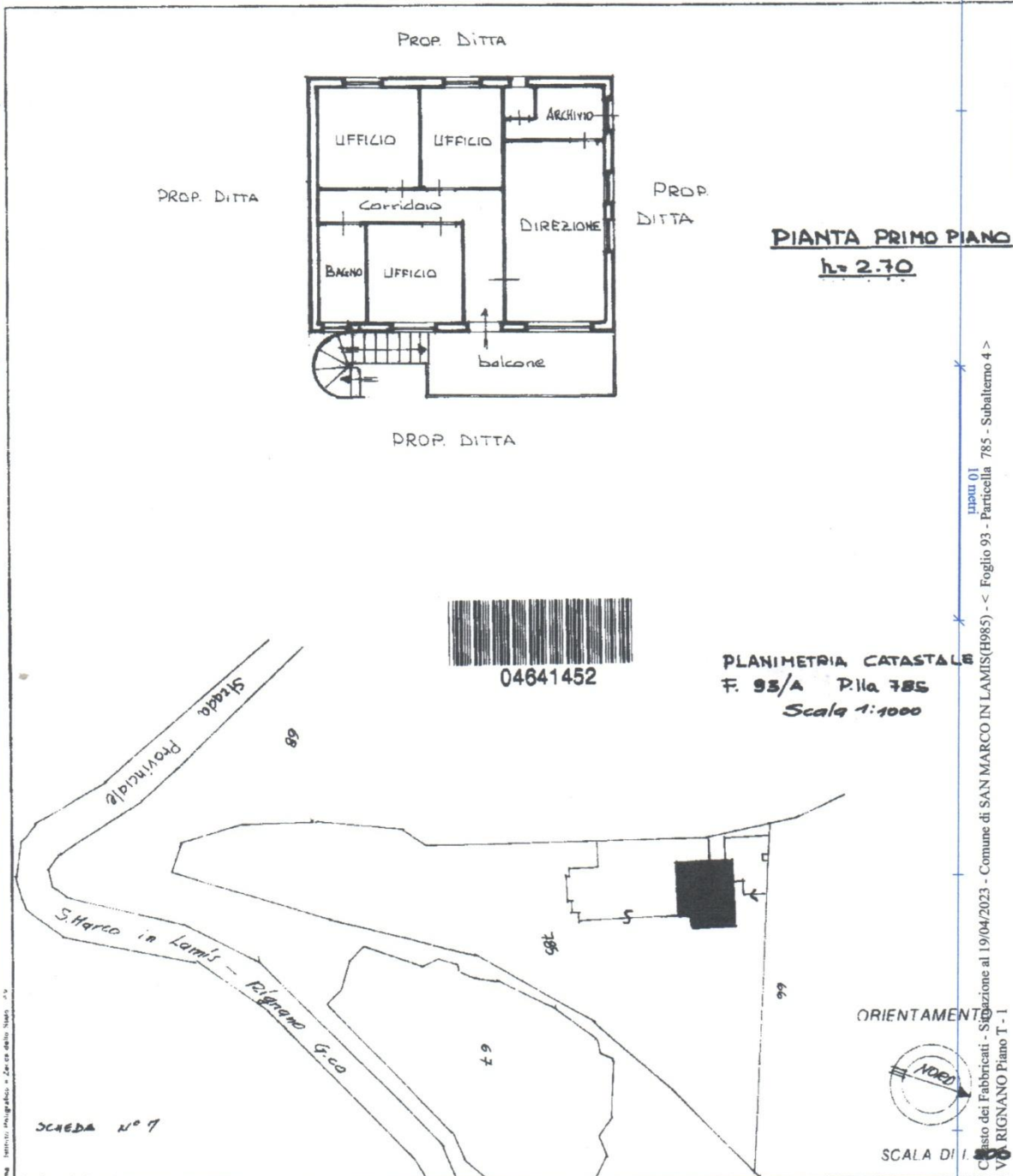

Catasto dei Fabbricati - Situazione al 19/04/2023 - Comune di SAN MARCO IN LAMIS(H985) - < Foglio 93 - Particella 785 - Subalterno 4 >  
VIA RIGNANO Piano T - 1

Ultima planimetria in atti

Dichiarazione di N.C.  Compilata dal **GEOM. ANTONIO PROTANO**  
Data presentazione: 01/01/2000 - Data: 19/04/2023 - n. T386628 - Richiedente: CRSFNC66M09E716C  
Denuncia di variazione:  **PROTANO**  
Totale schede: 8 - Formato di acquisizione: A4(210x297) - Formato stampa formato: A4(210x297)

RISERVATO ALL'UFFICIO

Identificativi catastali  
F. **93/A**

Iscritto all'albo dei **GEOMETRI**  
della provincia di **LUCERA (FG)** n. **845**

MODULARIO  
F. rig. rend. 407



MINISTERO DELLE FINANZE  
DIREZIONE GENERALE DEL CATASTO E DEI SS.TT.EE.  
**CATASTO EDILIZIO URBANO** (RDL 13-4-1939, n. 652)

M.C.T. BN  
L.R.F.  
**250**  
CIV.

Planimetria di u.i.u. in Comune di *San Marco in Lamis* via *Località Casarinelle*

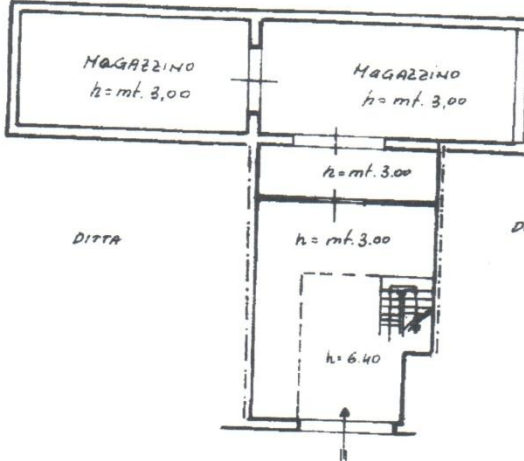

PIANTA PIANO TERZA  
Mq. 111,00



PIANTA SOPPALCO  
Mq. 39,00

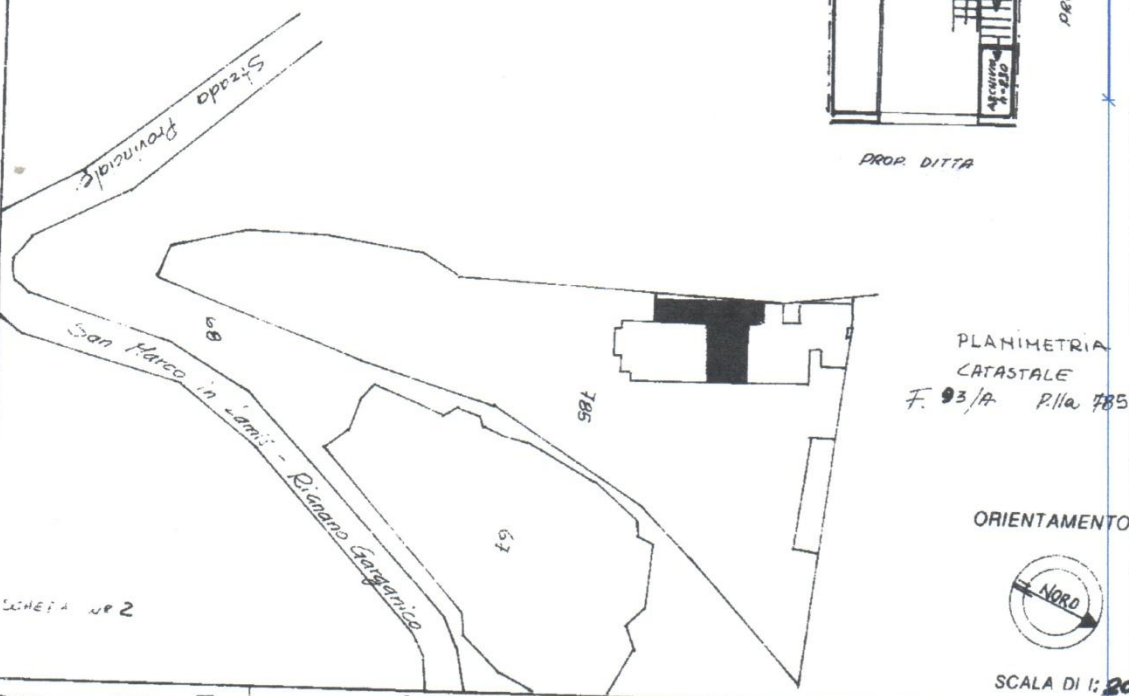
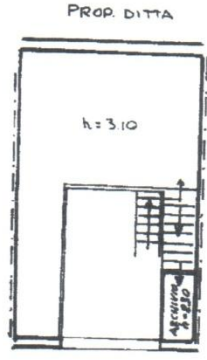

PLANIMETRIA  
CATASTALE  
F. 93/A P.lla 785

Dichiarazione di NC   
Denuncia di variazione

Compilata dal **GEOMETRA**  
(titolo, cognome e nome)  
**ANTONIO PROTANO**

RISERVATO ALL'UFFICIO

Ultima planimetria in atti  
identificativi catastrali: **93/A**  
Data presentazione: 01/01/2000 - Data: 19/04/2023 - n. T386628 - Richiedente: CRSFNC66M09E716C  
Totali schede: **8** - Formato di acquisizione: **A4 (210x297)** - Formato stampa richiesto: **A4 (210x297)**  
data **30.06.90** Firma *Geo. Antonio Protano*

Catastrali Fabbricati - Situazione al 19/04/2023 - Comune di SAN MARCO IN LAMIS (H985) - < Foglio 93 - Particella 785 - Subalterno 4 -  
VIA RIGNANO Piano T - 1

# Ortofoto ESRI

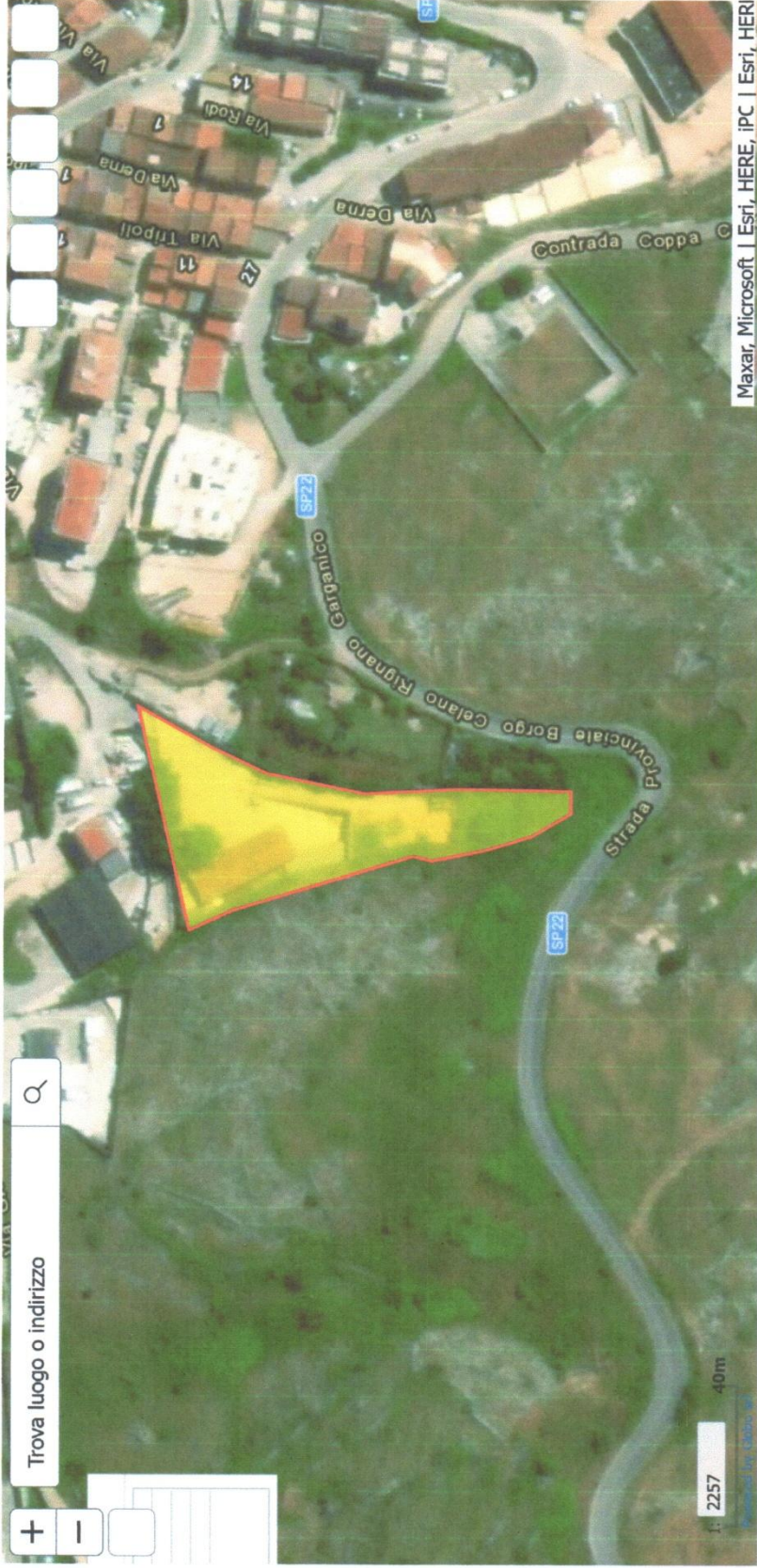

COMUNE DI SAN MARCO IN LAMIS - EUROGLOBAL S.R.L.  
VIA RIGNANO - LOC. CASARINELLE DI FLORIO FLORIANO  
Foglio 93 part. 785 sub. 5/4