

Tribunale di Lucca
Esecuzione Immobiliare 238/2023
DOCUMENTAZIONE FOTOGRAFICA INTERNA FABBRICATO



Foto 1 (Piano Terra)



Foto 2 (Piano Terra)

L'Esperto
Geometra Fabio Casini

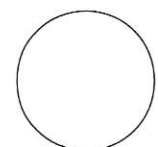



Foto 3 (Piano Terra)



Foto 4 (Piano Terra)

L'Esperto
Geometra Fabio Casini

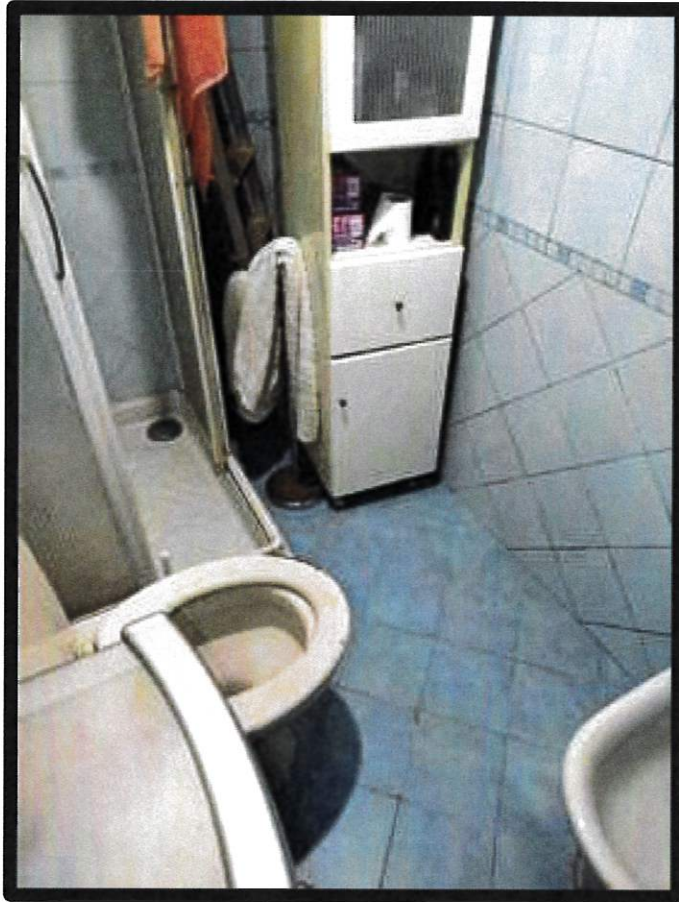

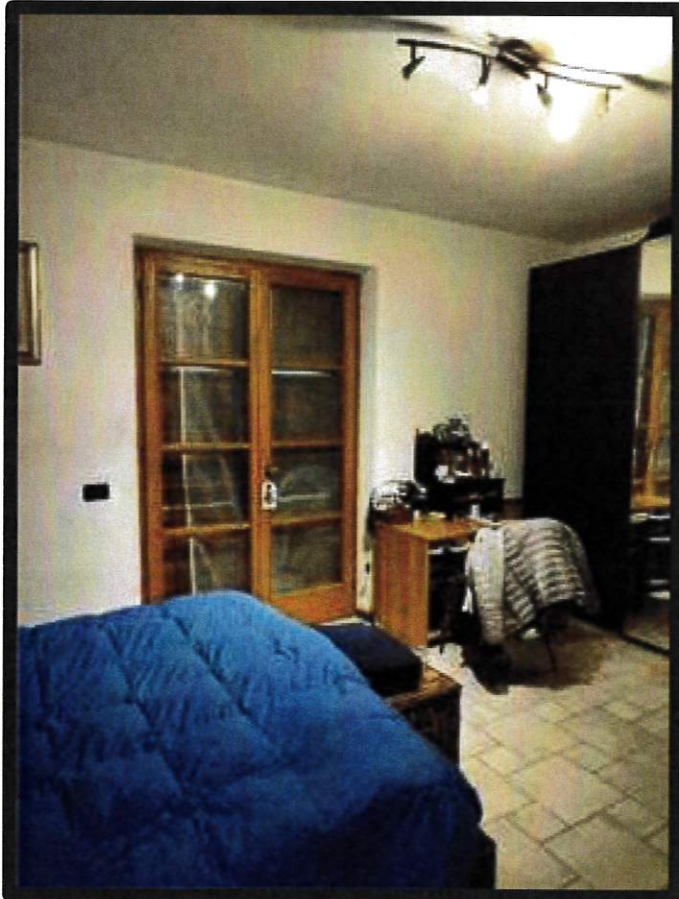

Foto 5 (Piano Primo)

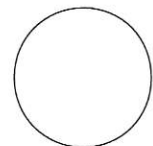

Foto 6 (Piano Primo)

L'Esperto
Geometra Fabio Casini





Foto 7 (Piano Primo)

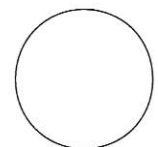

Foto 8 (Piano Primo)

L'Esperto
Geometra Fabio Casini

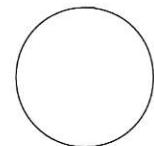



Foto 9 (Piano Primo)

L'Esperto
Geometra Fabio Casini

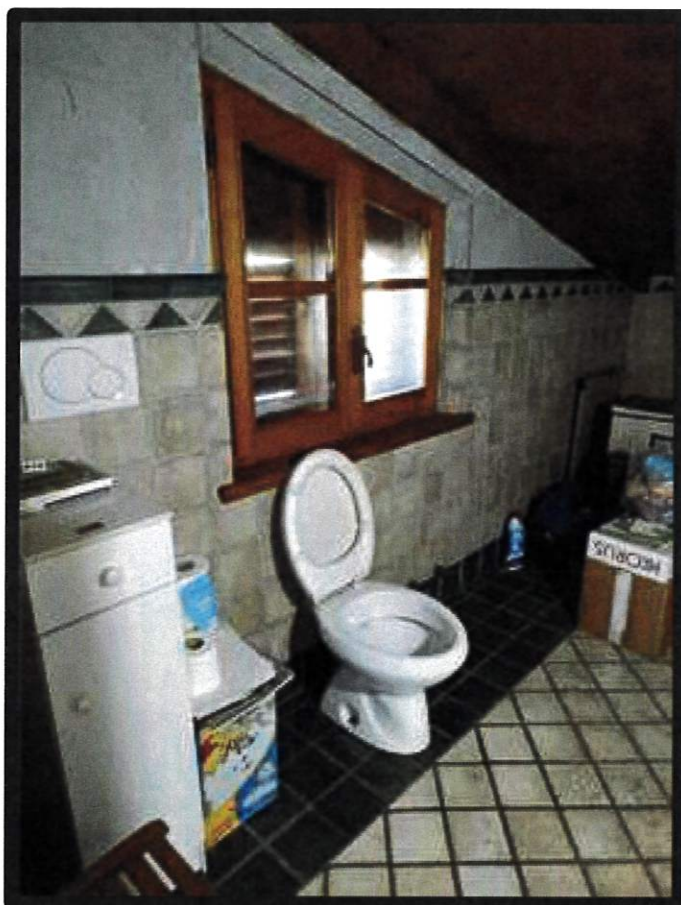
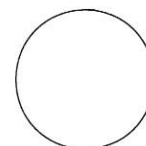

PROCEDURA ESECUTIVA N°238 DEL 2023
G.E. DOTT.OLIVA ANTONIA LIBERA

TAVOLA
UNICA

ELABORATO DI RILIEVO

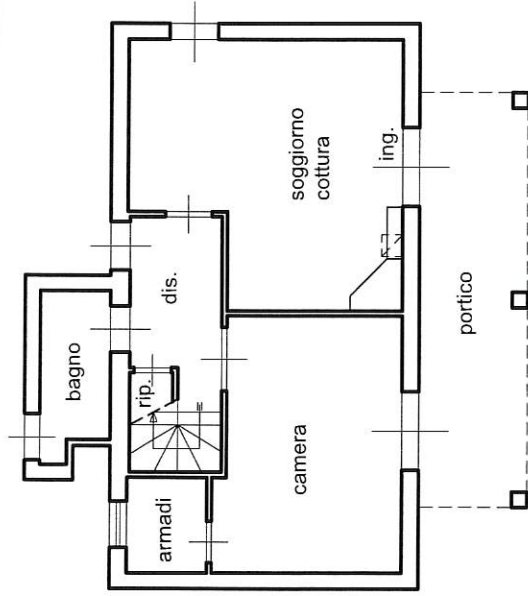

PIANTA PIANO TERRA

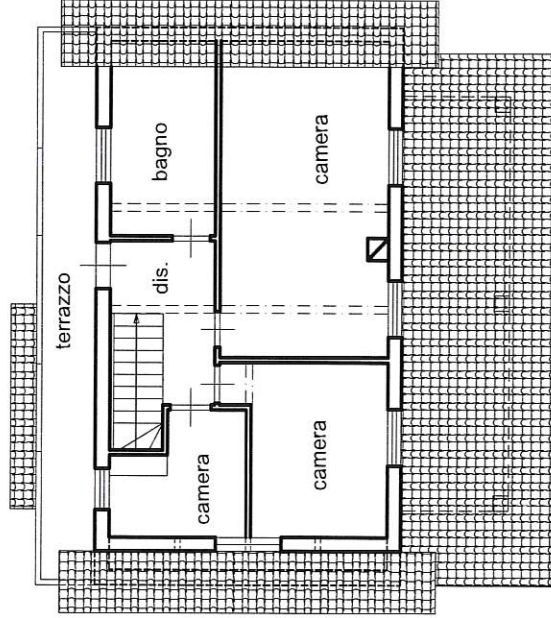

PIANTA PIANO PRIMO (SOTTOTETTO)



FOTO 1



FOTO 2



FOTO 3



FOTO 4

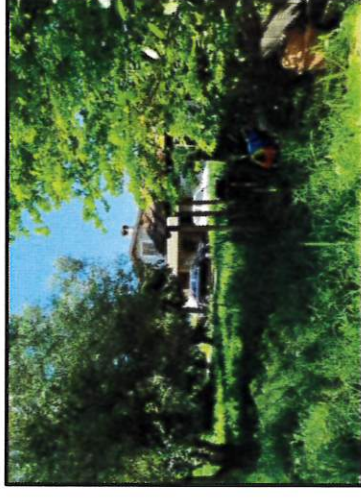

FOTO 5



ESTRATTO DI MAPPA

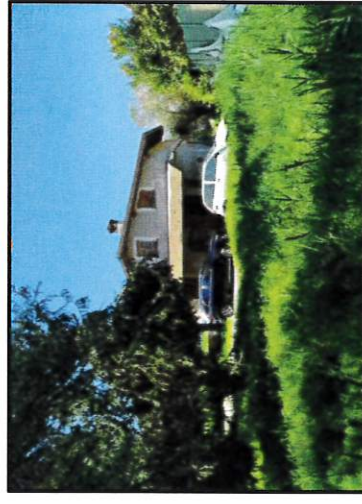
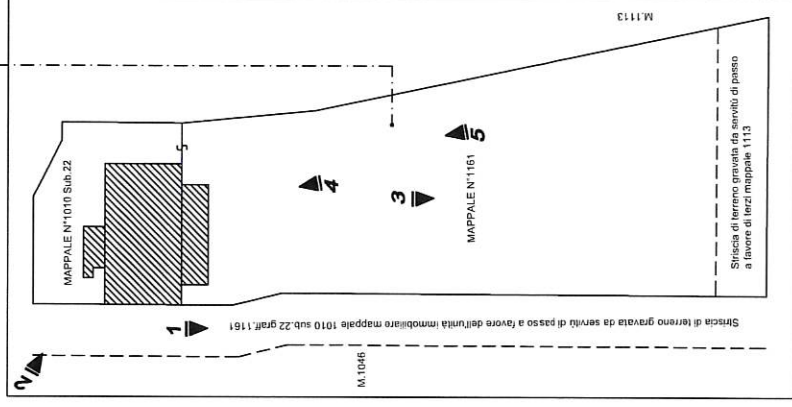
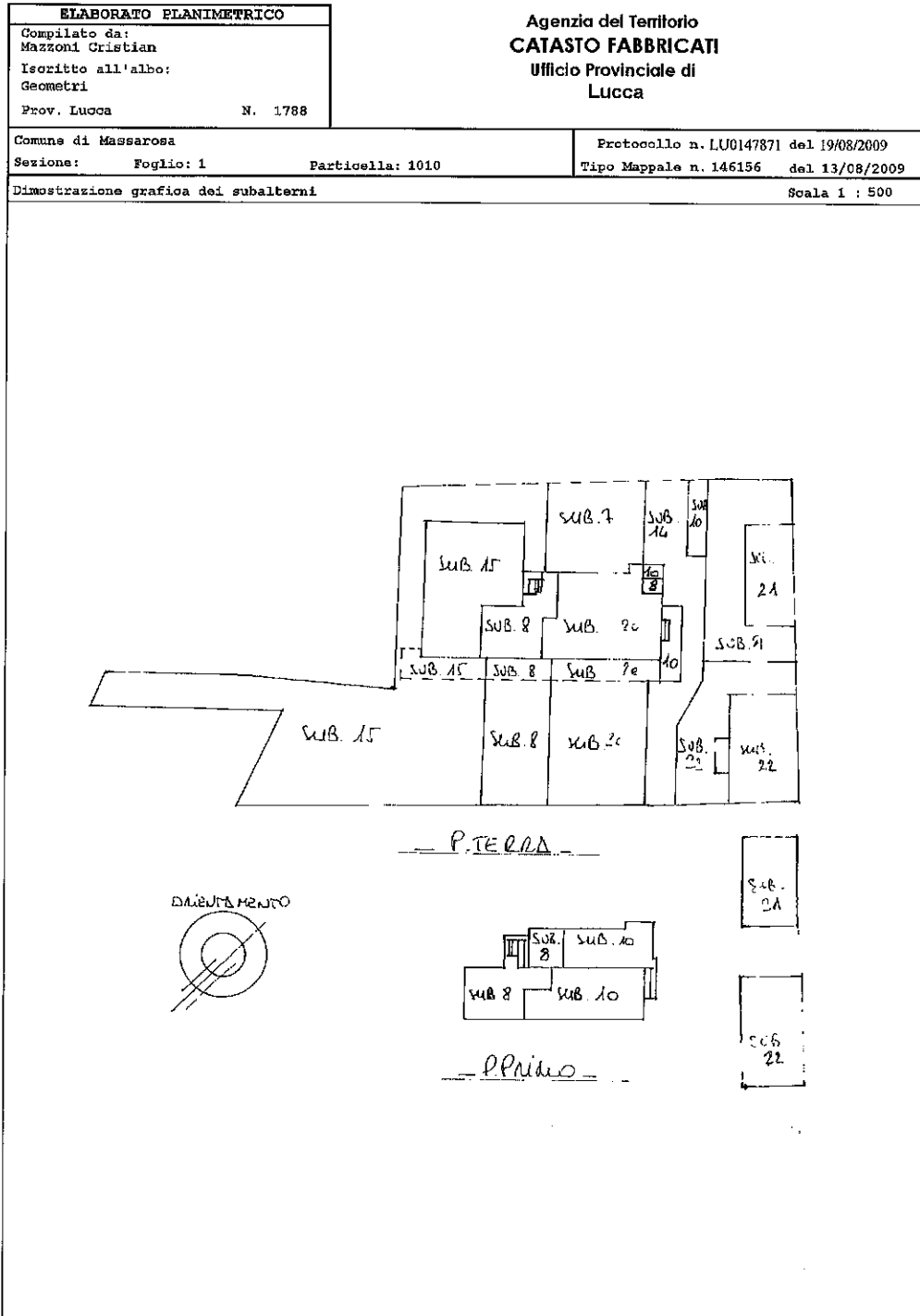

ACCERTAMENTO DELLA PROPRIETÀ IMMOBILIARE URBANA ELENCO DEI SUBALTERNI ASSEGNATI

Comune MASSAROSA	Sezione	Foglio 1	Particella 1010	Tipo mappale 146156	del: 13/08/2009
---------------------	---------	-------------	--------------------	------------------------	--------------------

Sub	UBICAZIONE via/piazza	n.civ	Piani	Scala	Int	DESCRIZIONE
1						SOPPRESSO
2						SOPPRESSO
3						SOPPRESSO
4						SOPPRESSO
5						SOPPRESSO
6						SOPPRESSO
7						SOPPRESSO
8	VIA CALA GRANDE	813	T-1			ABITAZIONE DI TIPO CIVILE
9						SOPPRESSO
10	VIA CALA GRANDE	813	T-1			ABITAZIONE DI TIPO CIVILE
11						SOPPRESSO
12						SOPPRESSO
13						SOPPRESSO
14	VIA CALA GRANDE	22	T			BENE COMUNE NON CENSIBILE AI SUB. 8,10,20 (RESEDE PASSO COMUNE)
15	VIA CALA GRANDE	813	T			ABITAZIONE DI TIPO CIVILE
16						SOPPRESSO
17						SOPPRESSO
18						SOPPRESSO
19						SOPPRESSO
20	VIA CALA GRANDE	813	T			ABITAZIONE DI TIPO CIVILE
21	VIA CALA GRANDE	22	T-1			ABITAZIONE DI TIPO CIVILE
22	VIA CALA GRANDE	INT	T-1			ABITAZIONE DI TIPO CIVILE

Visura telematica



Tribunale di Lucca

Esecuzione Immobiliare 238/2023

Comune di Massarosa

ESTRATTO FOTOGRAMMETRICO

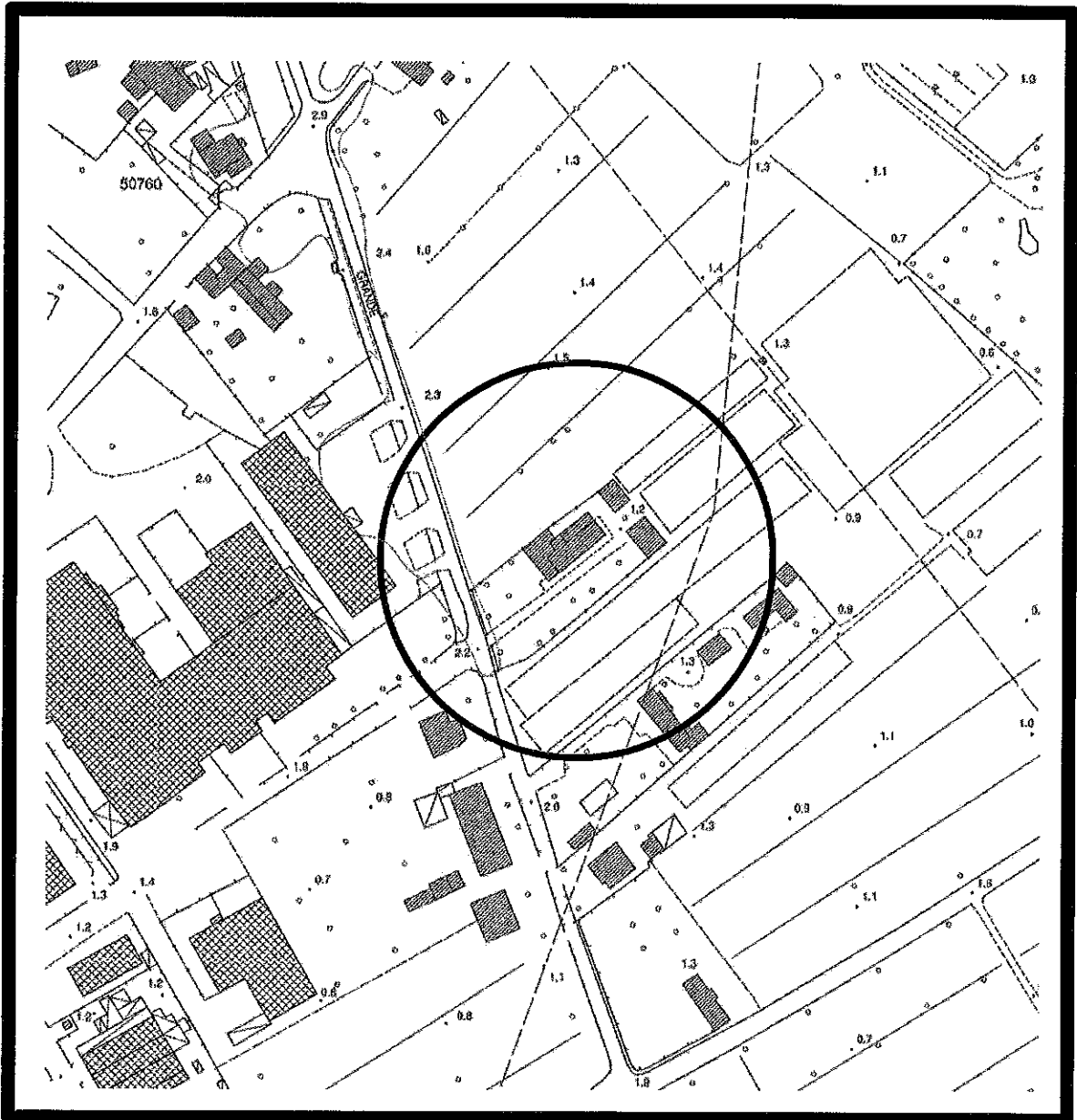

L'Esperto
Geometra Fabio Casini

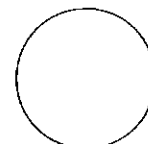

(timbro e firma)



Tribunale di Lucca

Esecuzione Immobiliare 238/2023

Comune di Massarosa

ESTRATTO CATASTALE

CATASTO FABBRICATI:

Foglio n°1 – Mappale n°1010 Sub.22 graffato con il mappale n°1161

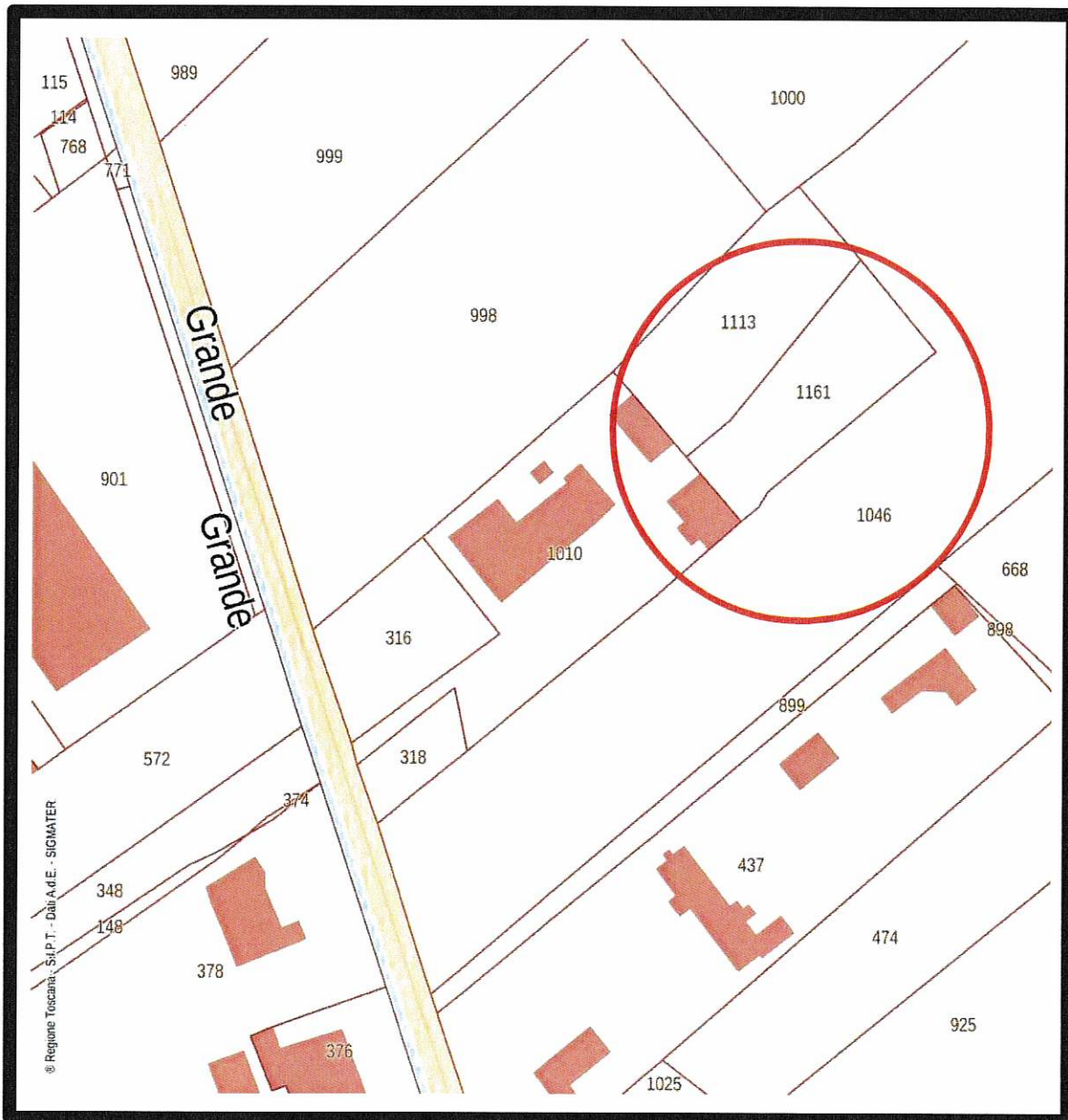

L'Esperto
Geometra Fabio Casini

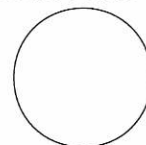

(timbro e firma)



Tribunale di Lucca

Esecuzione Immobiliare 238/2023

Comune di Massarosa

ESTRATTO SATELLITARE



L'Esperto
Geometra Fabio Casini

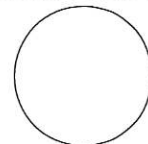

(timbro e firma)



**Agenzia del Territorio
CATASTO FABBRICATI**
Ufficio provinciale di
LUCCA

Dichiarazione protocollo n. IU0090906 del 03/05/2011
Pianimetria di u.i.u. in Comune di Massarosa
Via Calagrande (piano Di Mommio) cat. TP

Identificativi Catastali:
Sezione: 1
Foglio: 1
Particella: 1010
Subalterno: 22

Compilata da:
Mazzoni Daniela
Iscritto all'albo:
Geometri
Prov. Lucca
N. 941

Scala 1: 200

n. 1

PART.1046

RESEDE ESCLUSIVA

PART.1113

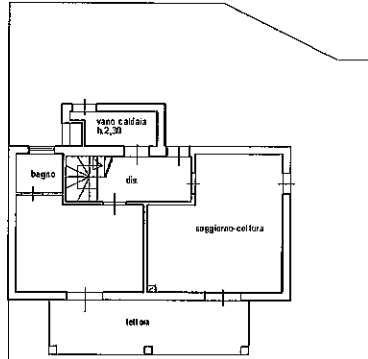

PART.1046

Piano terra h.2,70

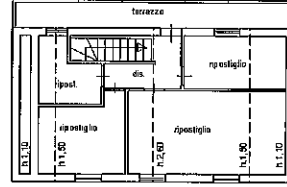

Piano primo

