

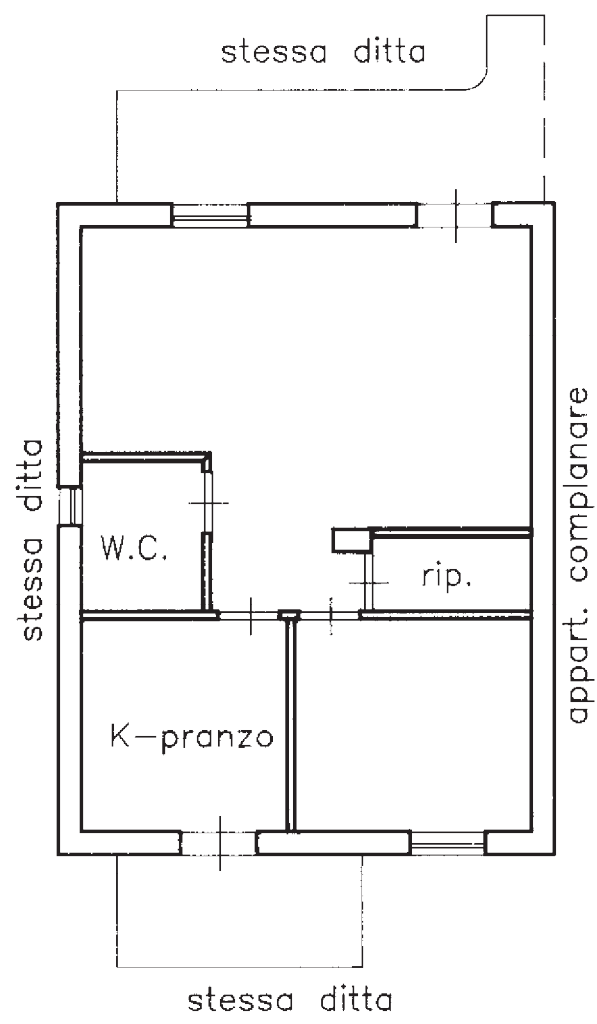

LIRE
350

Planimetria di u.r.u. in Comune di CASTELVETRONO via C.DA MARINELLA di SEUNUNTE civ.

PIANTA PRIMO PIANO
H = 2.80+0.20 mt



ORIENTAMENTO



SCALA DI 1/100



Dichiarazione di N.C.
Denuncia di variazione
Identificativi catastali
F. 167
n. 778 sub 3

Compilata dall' ING PLACENZA
(Titolo cognome e nome)
GIUSE PPC
iscritto all'albo de gli INGEGNERI
della provincia di TRAPANI n. 479

RISERVATO ALL'UFFICIO

Comune di CASTELVETRONO (C286) - « Foglio 167 Particella 778 Subalterno 3 »
CONTRADA FELICE DI MARE Piano 1