

TRIBUNALE DI FERMO_ESECUZIONI IMMOBILIARI

LOTTO 1_Documentazione Fotografica

Esecuzione Immobiliare n. 75 del 2023 contro [REDACTED]
Immobile sito in Via Ignazio Silone n° 95
nel Comune di Sant'Elpidio a Mare (FM)



Esterno fabbricato su via I. Silone

Cancello pedonale di accesso su via I. Silone n 95

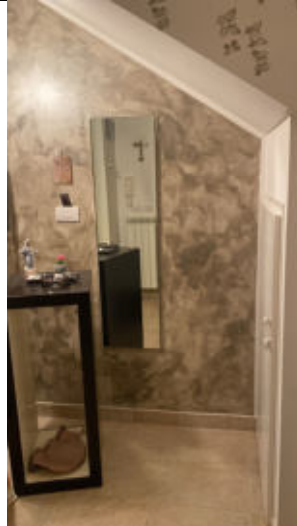
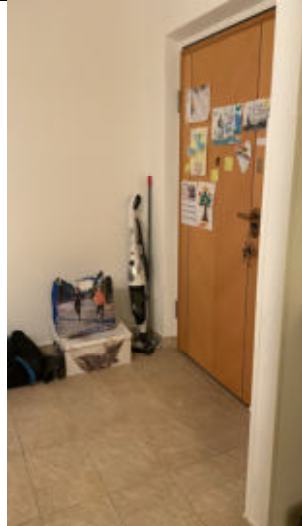

Ingresso abitazione P1 sub 23

Locale ingresso P1 e sottoscala

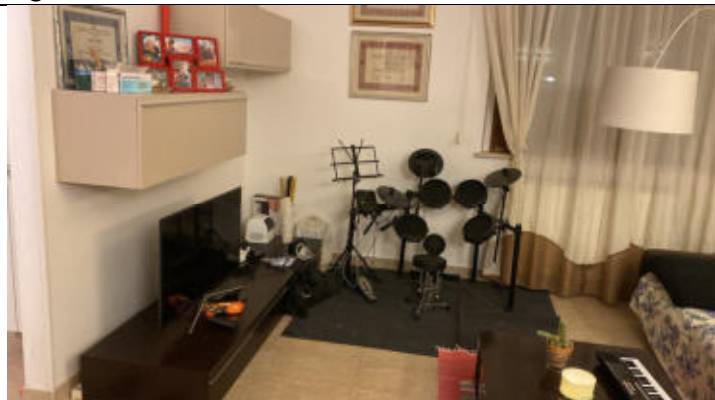

Soggiorno

Soggiorno



TRIBUNALE DI FERMO_ESECUZIONI IMMOBILIARI

LOTTO 1_Documentazione Fotografica

Esecuzione Immobiliare n. 75 del 2023 contro [REDACTED]
Immobile sito in Via Ignazio Silone n° 95
nel Comune di Sant'Elpidio a Mare (FM)

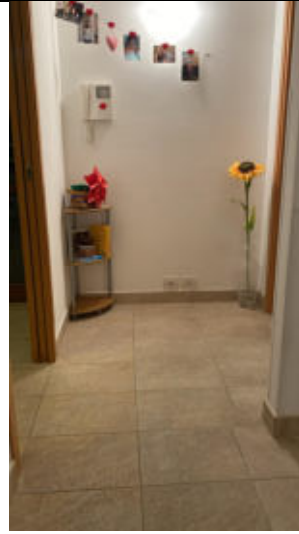

Camera

Disimpegno

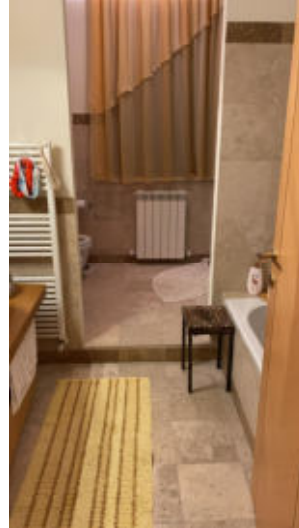

Bagno

Bagno



Camera

Scala di collegamento P1-P2



TRIBUNALE DI FERMO_ESECUZIONI IMMOBILIARI

LOTTO 1_Documentazione Fotografica

Esecuzione Immobiliare n. 75 del 2023 contro [REDACTED]
Immobile sito in Via Ignazio Silone n° 95
nel Comune di Sant'Elpidio a Mare (FM)

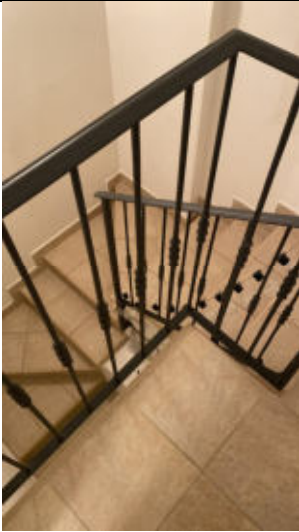

Scala di collegamento P1-P2



Cucina-pranzo P2



Disimpegno P2



Bagno P2

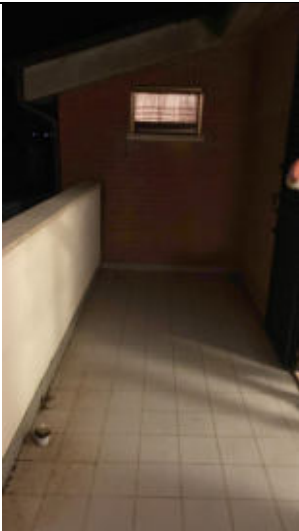

Balcone P2

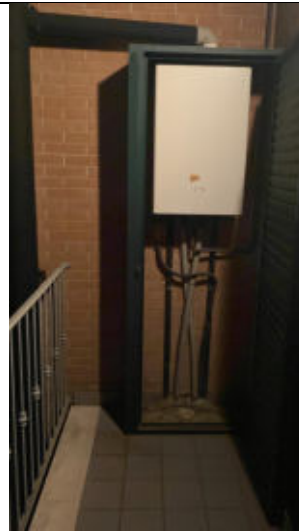

Balcone P1 con caldaia



TRIBUNALE DI FERMO_ESECUZIONI IMMOBILIARI

LOTTO 1_Documentazione Fotografica

Esecuzione Immobiliare n. 75 del 2023 contro [REDACTED]

Immobile sito in Via Ignazio Silone n° 95

nel Comune di Sant'Elpidio a Mare (FM)

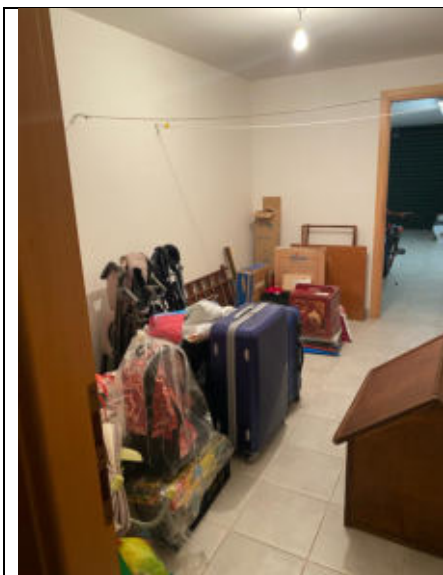

Cantina PS1 sub 5

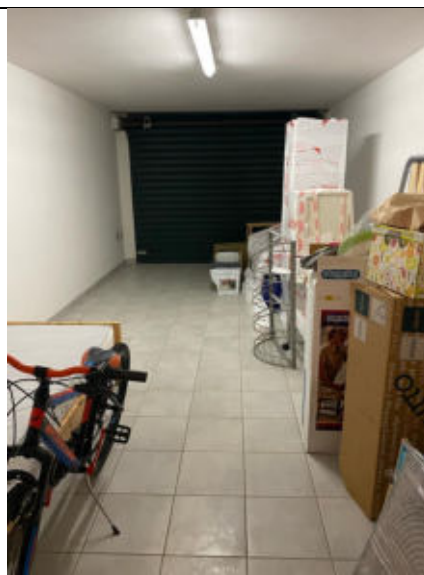

Garage PS1 sub 5



Prospetto laterale



Accesso garage PS1

