

MODULARIO
F. fig. rand. 487



MINISTERO DELLE FINANZE
DIREZIONE GENERALE DEL CATASTO E DEI SS.TT.EE.
CATASTO EDILIZIO URBANO (RDL 13-4-1939, n. 652)

MOD. BN (CEU)

LIRE
500

Planimetria di u.i.u. in Comune di **CASAPULLA** via **TRAVERSA S.LUCA** civ.

PIANTA DEL NEGOZIO
PIANO PRIMO

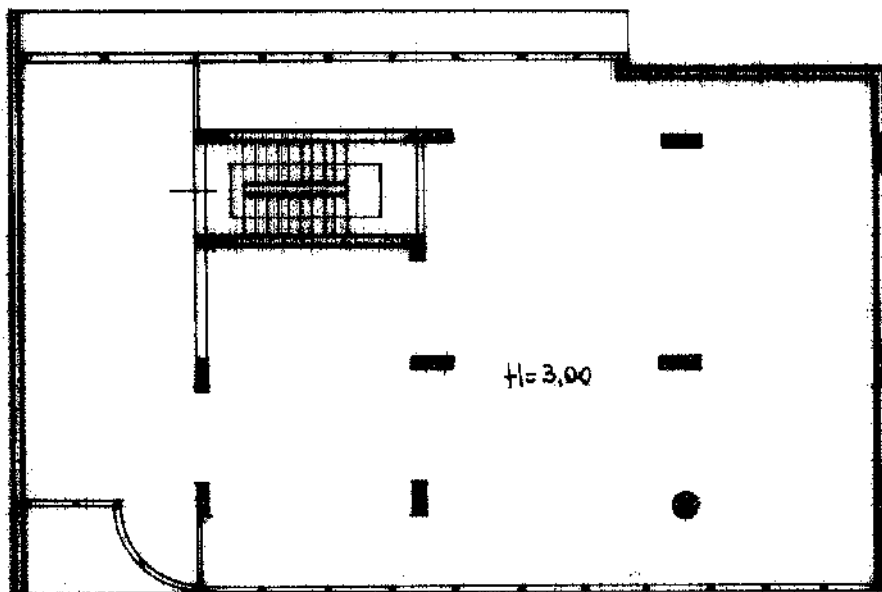

via traversa S.Luca

ORIENTAMENTO

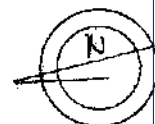

SCALA DI 1/200

Catasto di Fabbricati - Situazione al 27/06/2023 - Comune di CASAPULLA(B935) - < Foglio 4 - Particella 5033 - Subalterno 4 >
STRADA STATALE 7 APPIA Scala A Piano 2

Dichiarazione di N.C.
Ultima **Denuncia** di variazione

Compilata del 14/7

RISERVATO ALL'UFFICIO

2910B

Data presentazione: 14/07/1995 - Data: 27/06/2023
Totale schede: 4 Formato di acquisizione: A4(210)
n. 5033 sub. 4

dell' 14/7
date