

MODULARIO
a.r.z. n. 497



MINISTERO DELLE FINANZE
DIPARTIMENTO DEL TERRITORIO

MOD. **BN** (CEU)

CATASTO EDILIZIO URBANO (RDL 13-4-1939, n. 652)

LIRE
200

Planimetria di u.i.u. in Comune di...**ROMA**..... via **R. CACCIOPPOLI**..... civ. **272**.....

UFFICIO
ED. A1 sc. A Int. 1
PIANO TERRA
H mt. 2,70

212980 Zool
Soloco

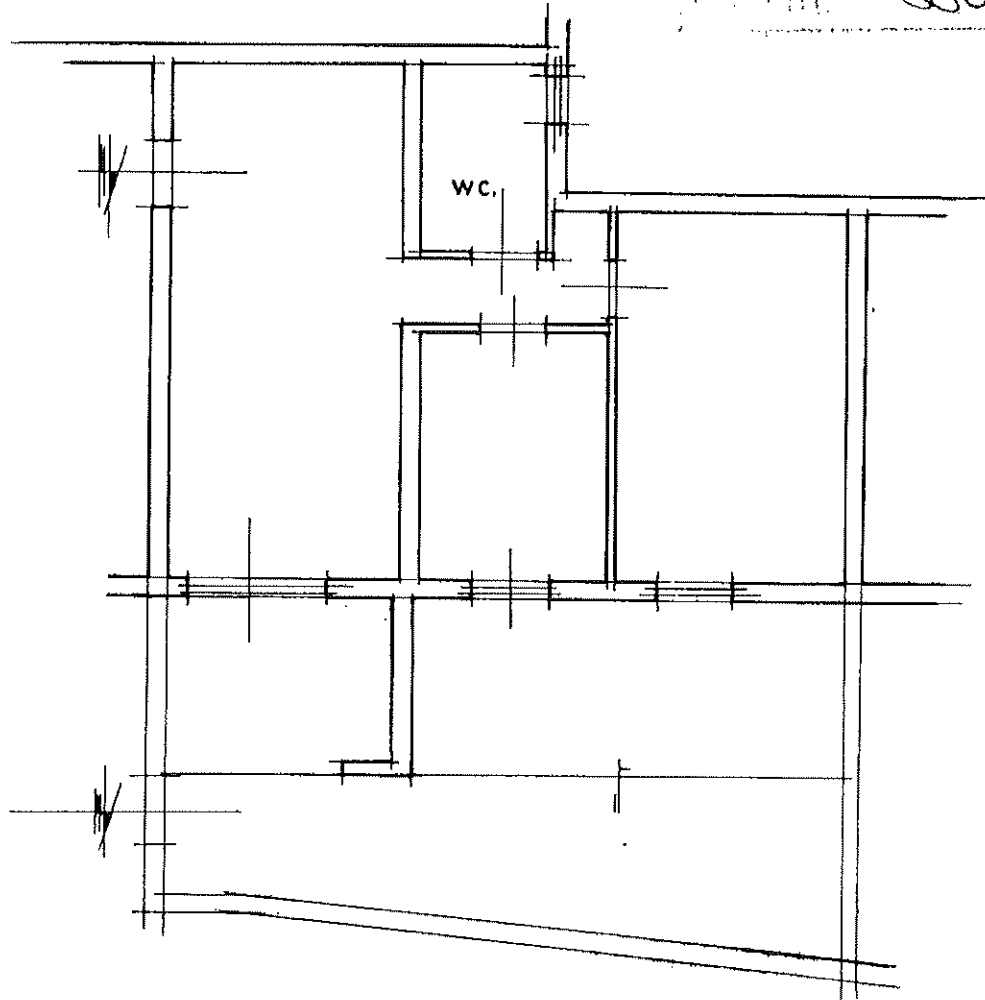

ORIENTAMENTO

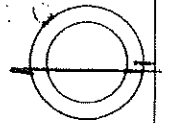

SCALA DI 1:100

NOTE - ISTRUZIONI POLIGRAFICHE e CARTE DEI SIMBOLI - P.E.

inquad. 01
Catasto dei Fabbricati - Situazione al 02/08/2022 - Comune di ROMA (H501) - < Foglio 1160 - Particella 980 - Subalterno 9 > - Uiu grafiata
VIA RENATO CACCIOPPOLI n. 272 Edificio A1 Scala A Interno 1 Piano T

Dichiarazione di N.C.
Denuncia di variazione

Compilata dal **GEOMETRA**
(Titolo, cognome e nome)
PANICALI AUGUSTO

RISERVATO ALL'UFFICIO

Ultima planimetria in atti

Iscritto all'albo dei **GEOMETRI**
n. **2386** della provincia di **ROMA**

Data presentazione: 18/04/2001 - Data: 02/08/2022 - n. T218740 - Richiedente: NTNMTR54RS6C778K

Totale sc. **1** - Formato di acquisizione: **A4 (D104)**

n. **980** Sub. **9**

data Firma *[Signature]*