

MODULARIO
F. n. 498



MINISTERO DELLE FINANZE
DIREZIONE GENERALE DEL CATASTO E DEI SERVIZI TECNICI ERARIALI

MOD. A (Nuovo Catasto Edilizio Urbano)

NUOVO CATASTO EDILIZIO URBANO

Lire
150

(R. DECRETO-LEGGE 13 APRILE 1979, N. 653)

Planimetria dell'immobile situato nel Comune di SALTARA Via VITTORIO VENETO

Ditta XXXXXXXXXX

Allegata alla dichiarazione presentata all'Ufficio Tecnico Erariale di PESARO

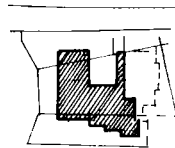
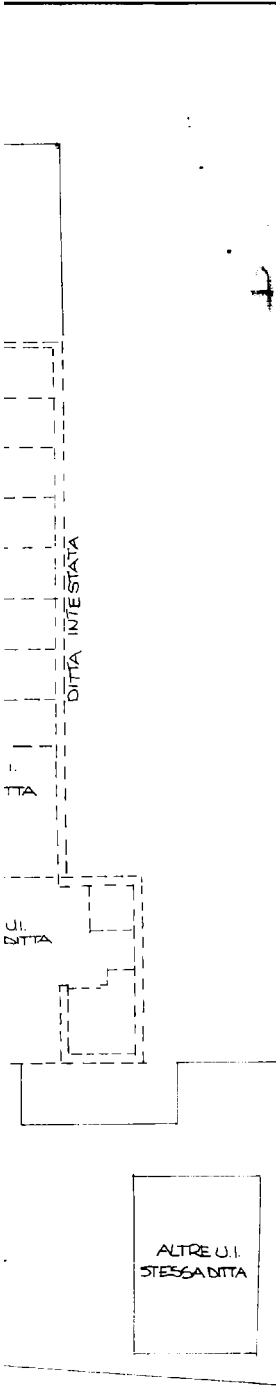

COMUNE DI SALTARA
PLANIMETRIA 1:2000
F.7 M.LE 291 161/b 165/b 292/b

ORIENTAMENTO
nord



7/B

SPAZIO RISERVATO PER LE ANNOTAZIONI D'UFFICIO

DATA 5 APRILE 1983
PROT. N° 2050

Compilata dal GEOMETRA
SANTE LUCARELLI
(Titolo, nome e cognome del tecnico)
Iscritto all'Albo de GEOMETRI
della Provincia di PESARO-URBINO
DATA 31/3-1983
Firma: _____

Ultima planimetria in atti

MOD. LAR 496

NU

Planimetria dell' i
Ditta IMPRES
Allegata alla dich

1/B

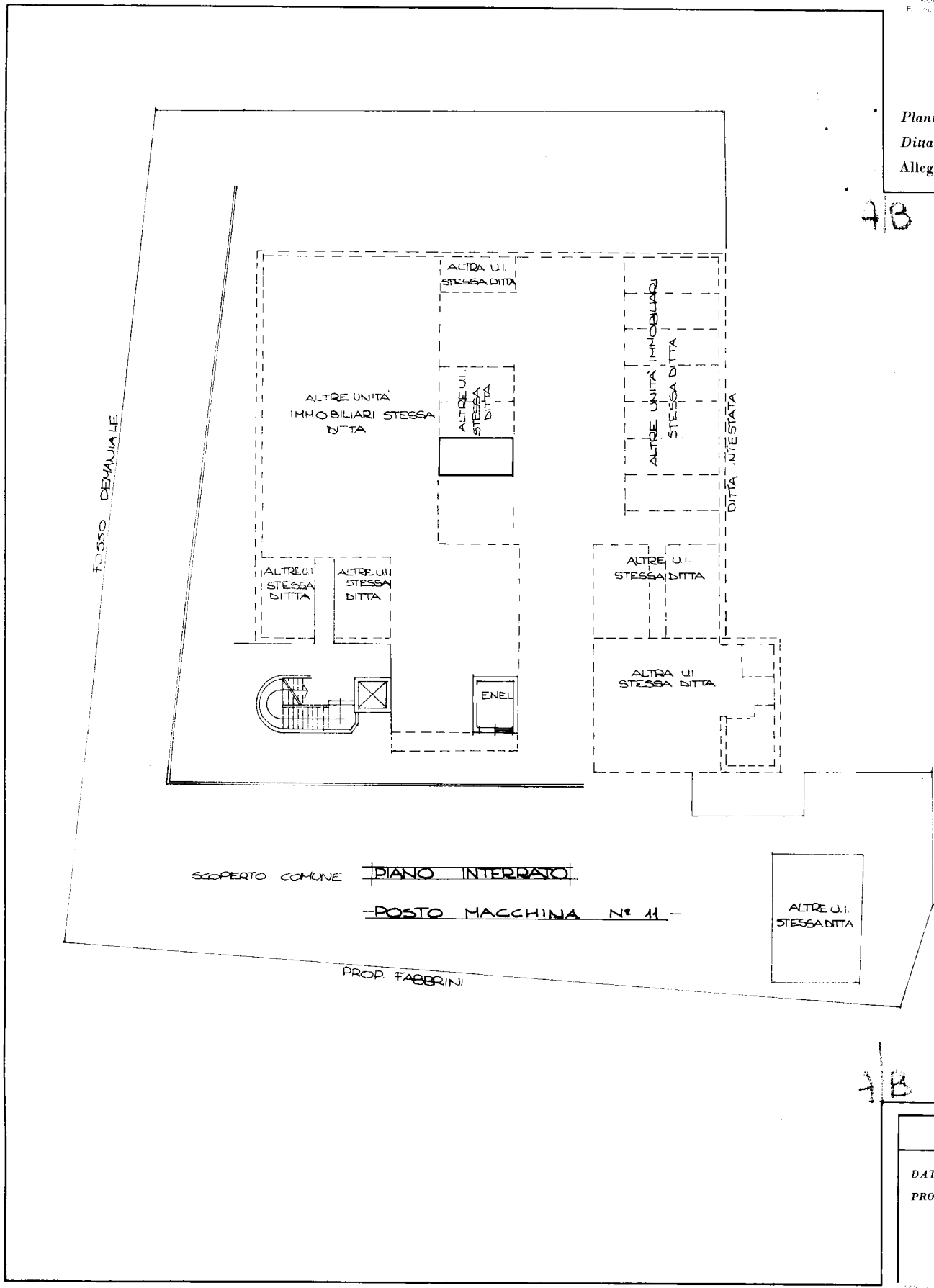

manu 01
 Catasto dei Fabbricati - Situazione al 30/03/2023 - Comune di COLLI AL METAURO (M380A) - < Foglio 7 - Particella 294 - Subalterno 68 >
 VIA VITTORIO VENETO, 1 Piano T

1/B

DATA	5/1
PROT. N°	

Ultima planimetria in atti