

**Agenzia del Territorio
CATASTO FABBRICATI
Ufficio Provinciale di
Treviso**

Dichiarazione protocollo n. TV0188551 del 09/06/2005

Planimetria di u.i.u. in Comune di Maser

Via Cantore General Antonio

ALLEGATO N° 06

Identificativi Catastali:

Sezione: A

Foglio: 4

Particella: 857

Subalterno: 2

Compilata da:

Feltrin Mario

Iscritto all'albo:

Geometri

Prov. Treviso

N. 1546

Scheda n. 1

Scala 1:200

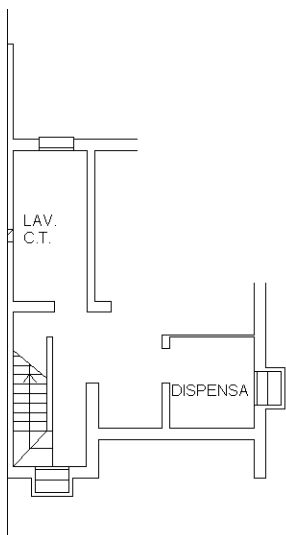

PIANO PRIMO SOTTOSTRADA
H. 2.15



PIANO TERRA
H. 2.60

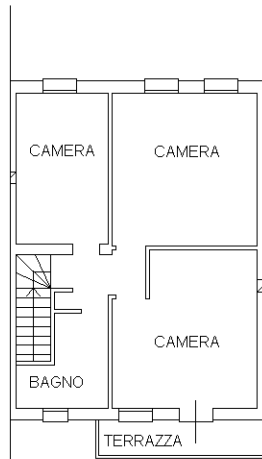

PIANO PRIMO
H. 2.65

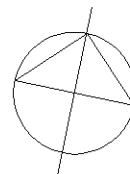

ORIENTAMENTO

Ultima planimetria in atti

**Agenzia del Territorio
CATASTO FABBRICATI
Ufficio Provinciale di
Treviso**

Dichiarazione protocollo n. TV0188551 del 09/06/2005

Planimetria di u.i.u. in Comune di Maser

Via Cantore General Antonio

ALLEGATO N° 06

Identificativi Catastali:

Sezione: A

Foglio: 4

Particella: 857

Subalterno: 3

Compilata da:
Feltrin Mario

Iscritto all'albo:
Geometri

Prov. Treviso

N. 1546

Scheda n. 1

Scala 1:200

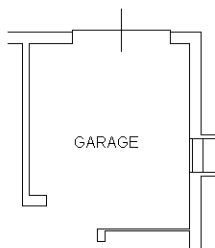

PIANO PRIMO SOTTOSTRADA
H. 2.15

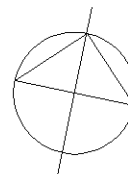

ORIENTAMENTO

Ultima planimetria in atti