



N° 15900

Direzione Provinciale di Asti Ufficio Provinciale - Territorio - Direttore ROCCO ROMANELLA

Firmato Da: MAURO CARATTI Emesso Da: ARUNAPPEC EU QUALIFIED CERTIFICATES CA G1 Serial#: 318643083ca5910



CARIBUOI

Vis. tel (0 90 euro)

1 Particella: 197

Comune: (AT) NIZZA MONFERRATO
Foglio: 17

Scala originale: 1:1000
Dimensione cornice: 388.000 x 276.000 metri

8-Dic-2023 18:51:24
Protocollo pratica T45558/2023

**Agenzia del Territorio
CATASTO FABBRICATI
Ufficio Provinciale di
Asti**

Dichiarazione protocollo n. AT0019015 del 08/02/2011 Planimetria di u.i.u. in Comune di Nizza Monferrato Via Valle San Giovanni civ. 7	
Identificativi Catastali: Sezione: Foglio: 17 Particella: 197 Subalterno: 20	Compilata da: Tornato Emanuela Iscritto all'albo: Geometri Prov. Asti N. 01230

Scheda n. 1 Scala 1:200

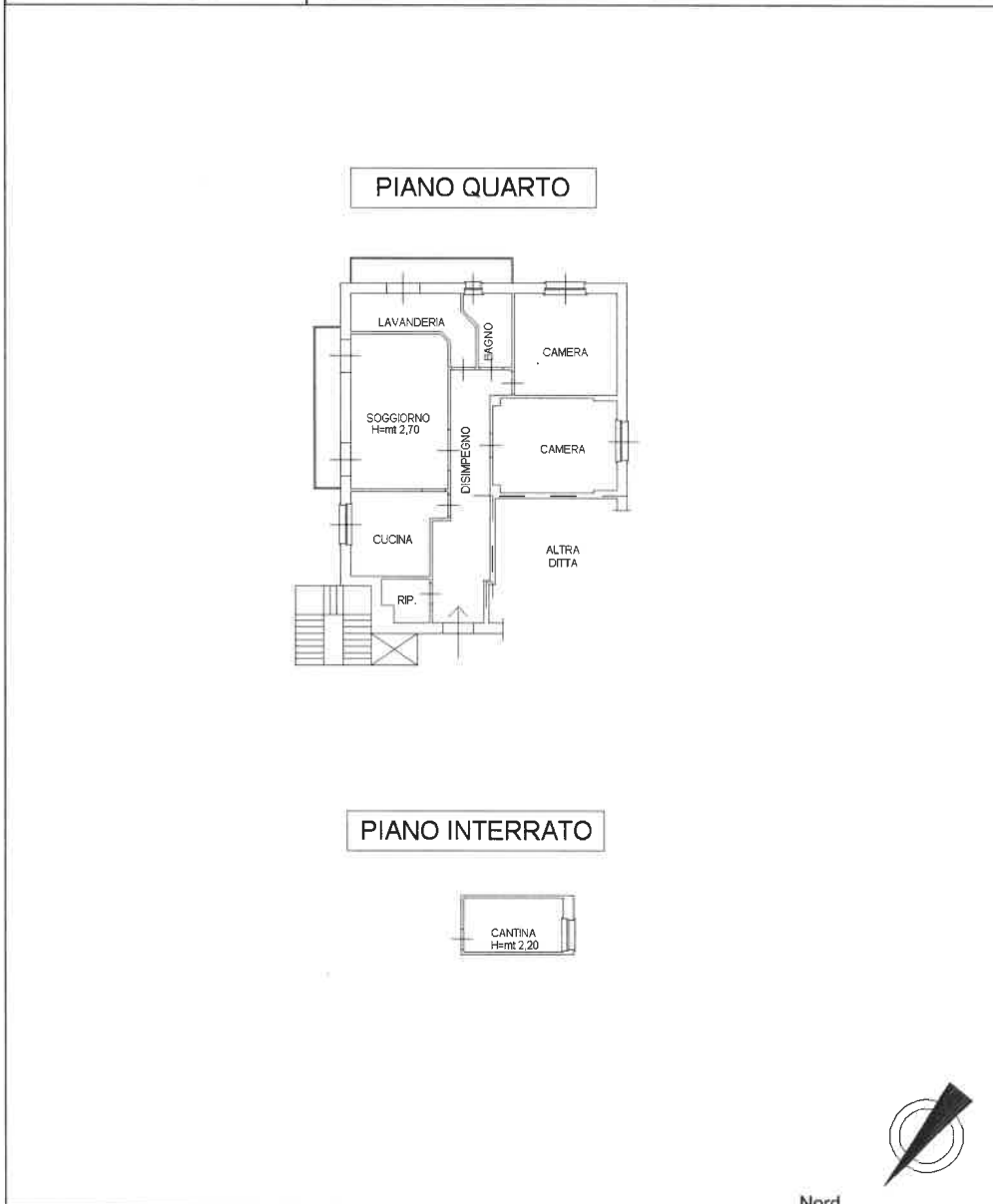

MODULARIO
F. Cat. S. T. 315



MINISTERO DELLE FINANZE
DIREZIONE GENERALE DEL CATASTO E DEI SERVIZI TECNICI ERARIALI

Mod. B (Nuovo Catasto Edilizio Urbano)

Lire
20

21 NUOVO CATASTO EDILIZIO URBANO

(R. DECRETO-LEGGE 13 APRILE 1959, N. 652)

Planimetria dell'immobile situato nel Comune di NIZZA MONTE Via VALLE SAN GIOVANNI
Ditta BERNINI ALIETTA IN RIZZALIO NATA A NIZZA MONTE il 28-10-1937
Allegata alla dichiarazione presentata all'Ufficio Tecnico Erariale di ASTI

H = 3.00 mt.
PIANO TERRENO

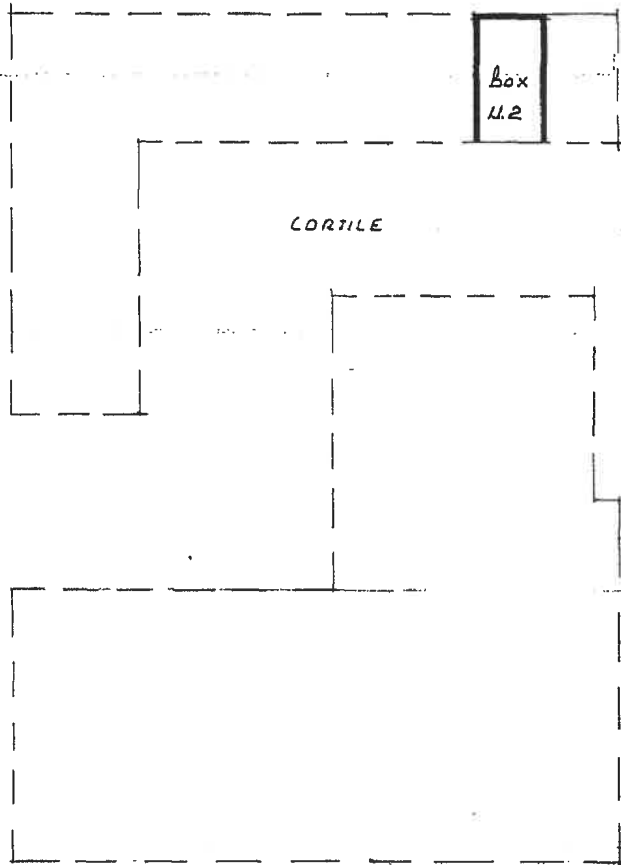

5806

ORIENTAMENTO



SCALA DI 1:200

SPAZIO RISERVATO PER LE ANNOTAZIONI D'UFFICIO

DATA
PROT. N°

21/12/2023
451

Compilata dal Ing. BIAGIO SOAVE
(Titolo, nome e cognome del tecnico)

Iscritto all'Albo degli INGEGNERI
della Provincia di ASTI
DATA 7-3-66
Firma: Biagio Soave

INTUITO FOURNITORE DELLO SPED