

MODULARIO
F. rig. rend. 497



MINISTERO DELLE FINANZE
DIREZIONE GENERALE DEL CATASTO E DEI SS.TT.EE.
CATASTO EDILIZIO URBANO (RDL 13-4-1939, n. 652)

MOD. BN (CEU)

LIRE
500

Planimetria di u.i.u. In Comune di LATINA via VIRGILIO civ. 15

I.A.C.P. — LOTTO 37
Scala "C" — Int.07
PIANO SECONDO

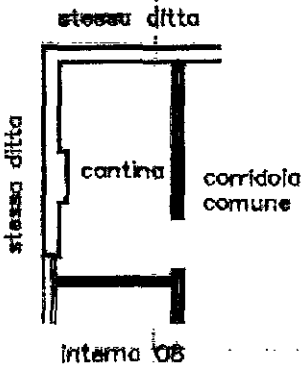
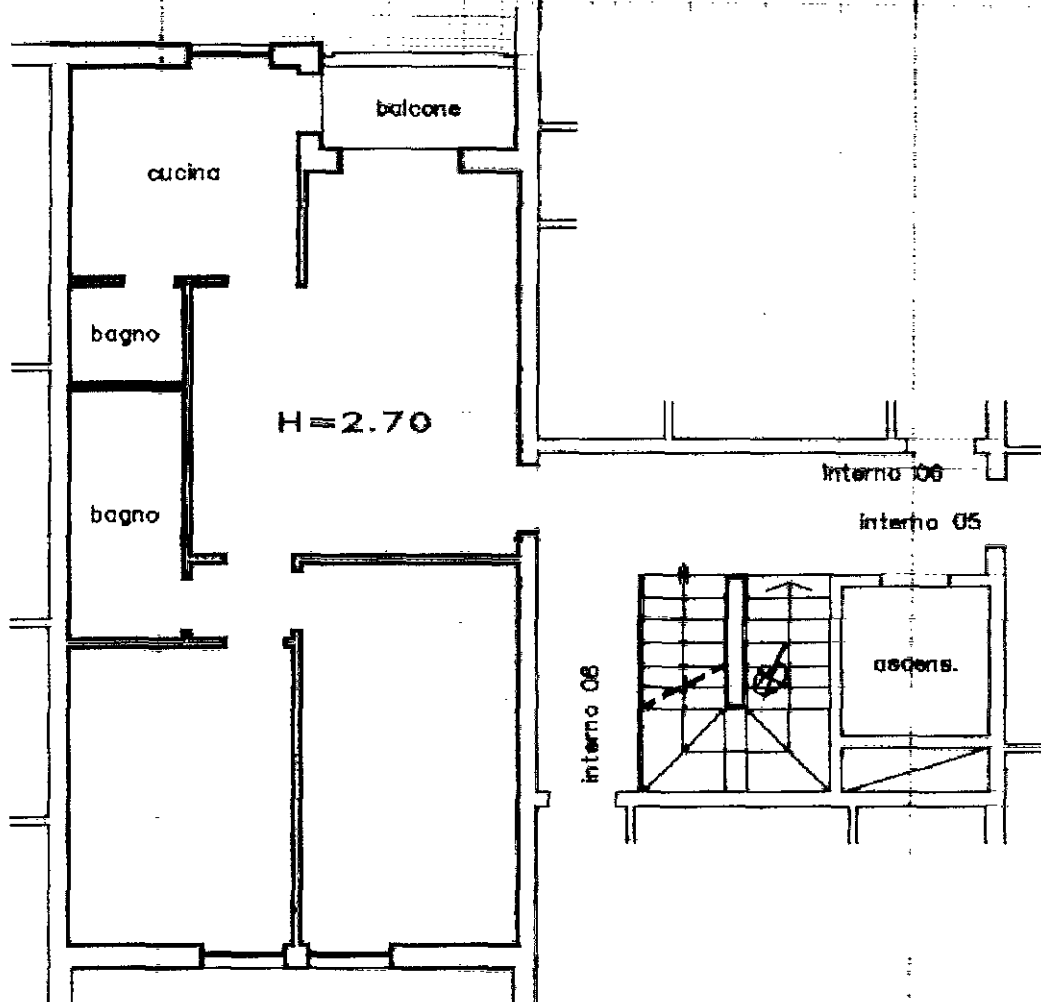

ORIENTAMENTO



SCALA DI 1:1000

Dichiarazione di N.C.
Denuncia di variazione

Compilata dal Geometra
(Titolo, cognome e nome)
PREVIATO OSVALDO

RESERVATO ALL'UFFICIO

Ultima planimetria catastale n. 144

scritto all'atto de 144
della provincia di Latina

Data presentazione: 01/12/1986 - Data: 23/10/2023 - n. T265708 - Richiedente: VRSFRC58R26E472V

Totale schede: 144 - Formato di acquisizione: A4 (210x297) - Formato stampa richiesto: A4 (210x297)

n. 162 sub. 73

data Firma [Signature]



inattu 01
Catastro di Fabbricati - Situazione al 23/10/2023 - Comune di LATINA (E472) - < Foglio 144 - Paticella 162 - Subalterno 73 >
VIA PUGLIO VIRGILIO MARONE n. 15 Scala C Interno 7 Piano T - 2