





MINISTERO DELLE FINANZE  
DIREZIONE GENERALE DEL CATASTO E DEI SERVIZI TECNICI ERARIALI  
NUOVO CATASTO EDILIZIO URBANO

Mod. B (Nuovo Catasto Edilizio Urbano)

(R. DECRETO-LEGGE 13 APRILE 1978, N. 452)

Planimetria dell'immobile situato nel Comune di MOGLIANO V.TO Via RIMINI 25/a

Ditta [REDACTED]

Allegata alla dichiarazione presentata all'Ufficio Tecnico Erariale di TREVISD Scheda N.° 1

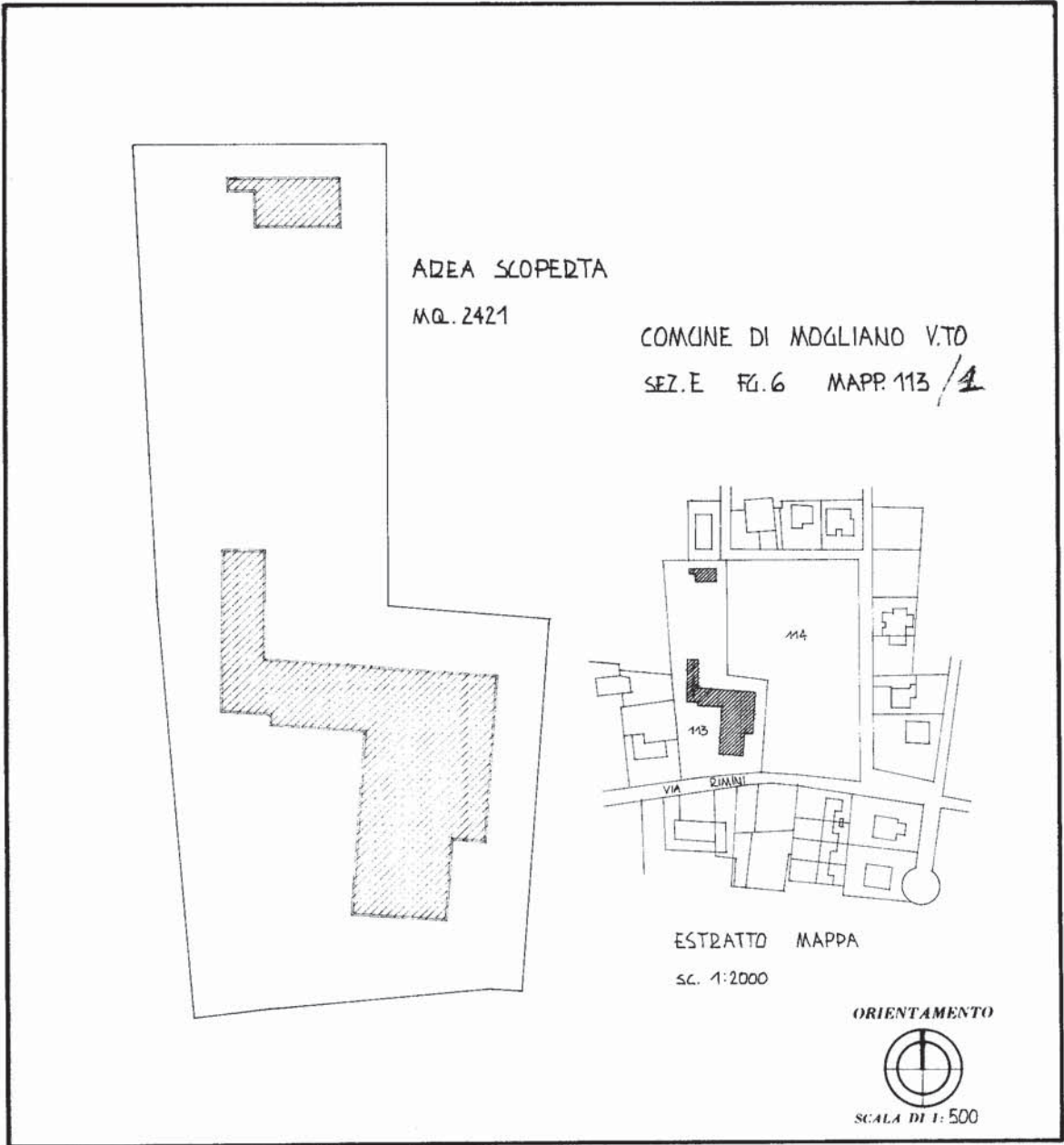

SPAZIO RISERVATO PER LE ANNOTAZIONI D'UFFICIO

DATA PROT. N.°	38358
-------------------	-------

Compilata dal GEOMETRA  
(Titolo, nome e cognome del tecnico)  
MASIERO PIERLUIGI  
Iscritto all'Albo dei GEOMETRI  
della Provincia di VENETIA  
DATA 04.08.87  
Firma: \_\_\_\_\_

Ultima planimetria in atti

Catasto dei Fabbricati - Situazione al 05/01/2022 - Comune di MOGLIANO VENETO(F269) - < Sez. urbana E - Foglio 6 - Particella 113 - Subaltemo 1 - VIA RIMINI

MINISTERO DELLE FINANZE  
 DIREZIONE GENERALE DEL CATASTO E DEI SERVIZI TECNICI ERARIAI  
**NUOVO CATASTO EDILIZIO URBANO**  
(R. DECRETI LEGGE 11 APRILE 1976, N. 347)  
 Piani di attuazione dell'immobile situato nel Comune di MOGLIANO V.TO. Via RIMINI n. 25/3

Mod. A (Nuovo Catasto Edilizio Urbano)  
 Ditta [REDACTED]  
 Allegata alla dichiarazione presentata all'Ufficio Tecnico Esistente di TREVISO  
 Scheda N.° 2

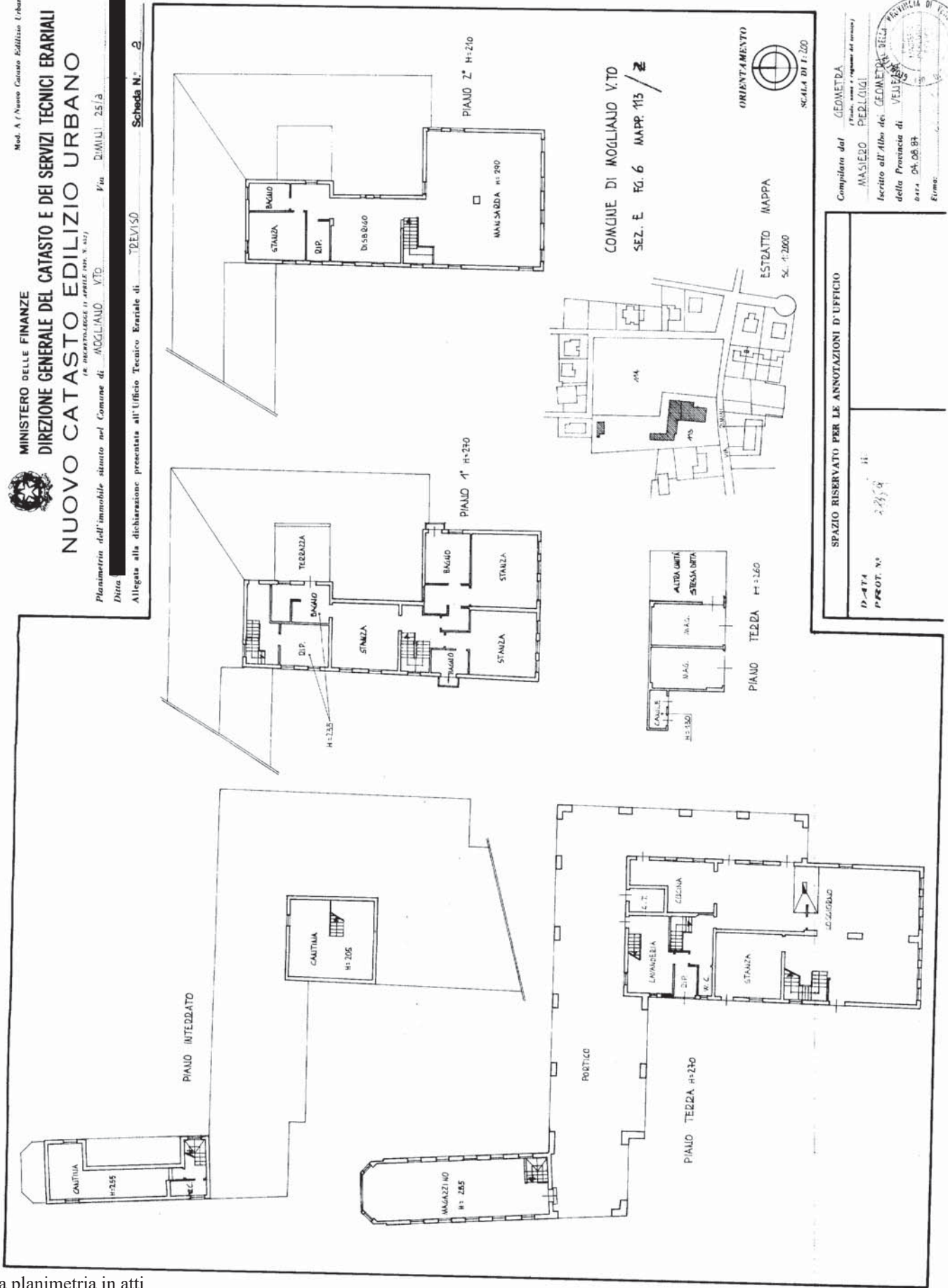

Compilato dal GEOMETRA  
 PERLONDI  
 MASERO  
 Iscritto all'Albo dei GEOMETRI DELLA  
 Provincia di VENEZIA  
 n. 1111  
 del 04/08/88  
 Firma: [Signature]

SPAZIO RISERVATO PER LE ANNOTAZIONI D'UFFICIO  
 D-ATA  
 PROT. N.°  
 11



MINISTERO DELLE FINANZE

Mod. B ( Nuovo Catasto Edilizio Urbano )

DIREZIONE GENERALE DEL CATASTO E DEI SERVIZI TECNICI ERARIALI

# NUOVO CATASTO EDILIZIO URBANO

(R. DECRETO-LEGGE 13 APRILE 1939, N. 452)

Planimetria dell'immobile situato nel Comune di MOGLIANO V.TO Via RIMINI 25/a

Ditta: [REDACTED]

Allegata alla dichiarazione presentata all'Ufficio Tecnico Erariale di TREVISO Scheda N.° 3

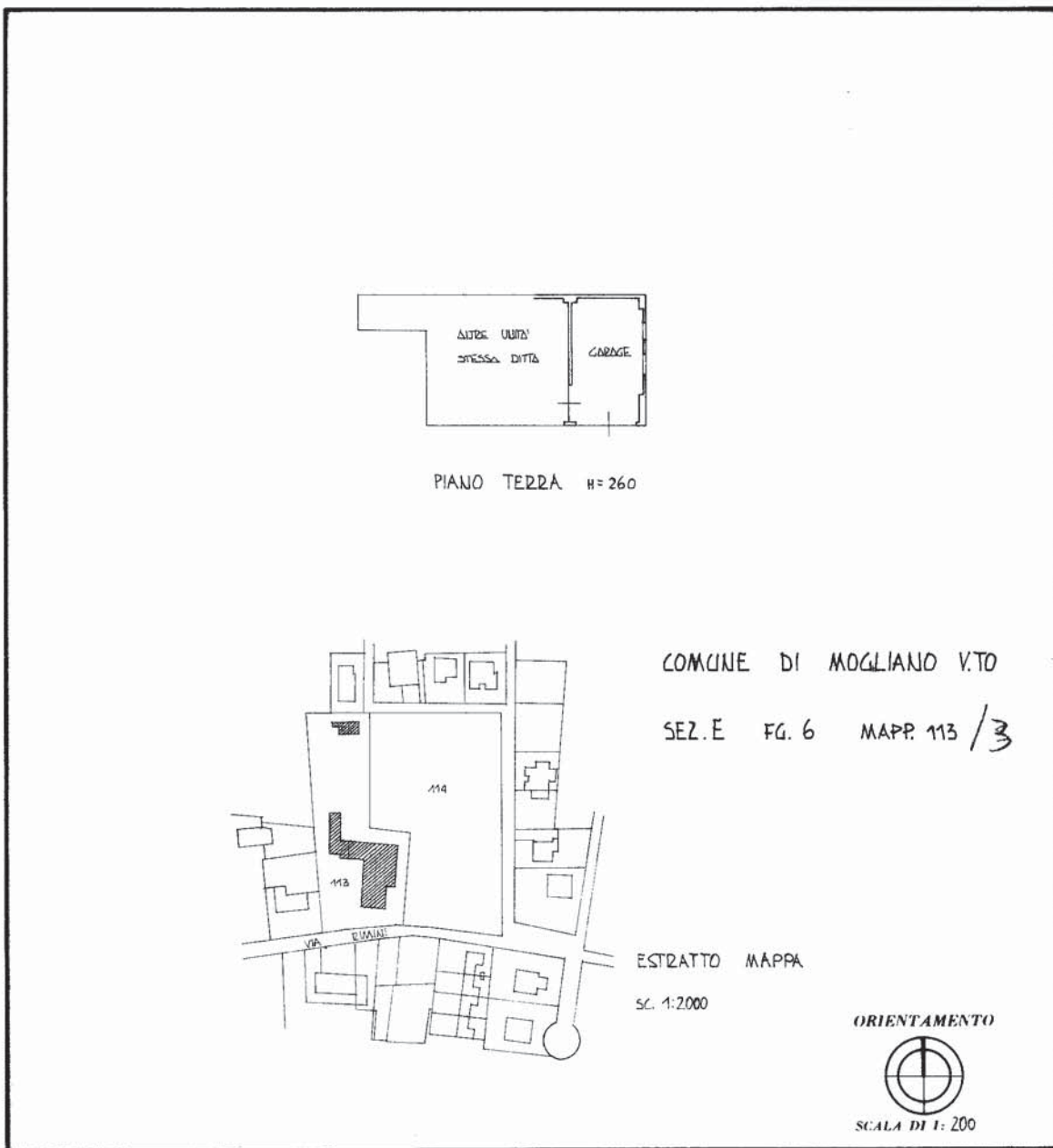

SPAZIO RISERVATO PER LE ANNOTAZIONI D'UFFICIO	
DATA	3.8.86
PROT. N°	187

Compilata dal GEOMETRA  
(Titolo, nome e cognome del tecnico)  
MASIERO PIERLUIGI  
Iscritto all'Albo dei GEOMETRI  
della Provincia di VENEZIA  
DATA 04.08.87  
Firma: \_\_\_\_\_

Catasto dei Fabbricati - Situazione al 14/09/2021 - Comune di MOGLIANO VENETO (F269) - < Sez.Urb.: E - Foglio: 6 - Particella: 113 - Subalterno: 3 >  
VIA RIMINI n. 25 piano: T;

Ultima planimetria in atti