

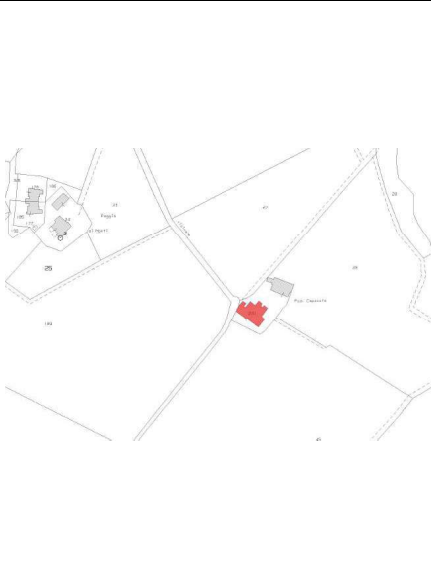





RIEPILOGO CATASTALE IMMOBILI LOTTO 3

N	Dati catastali	Foto	Mappa	Conformità catastale / Difformità
1	<p>Catasto Fabbricati Comune Certaldo foglio di mappa 24, part.IIa 200 sub 3, cat. C2</p> <p>Deposito Piano terreno Nc 97 e 100</p>			<p>CONFORME</p>
2	<p>Catasto Fabbricati Comune Certaldo foglio di mappa 24, part.IIa 200 sub 4, cat. A3</p> <p>Abitazione Piano 1° con accesso da scala interna al piano terreno Nc 98</p>			<p style="text-align: center;">CONFORME</p> <p>Si segnalano piccole difformità nella rappresentazione grafica ovvero non è rappresentata una piccola finestra nel disimpegno a sx scale piano primo e una scaletta in legno per accesso a stanza tergale a quota inferiore, sempre al piano primo oltre modeste differenze nelle altezze interne. Dette difformità non incidono sulla rendita catastale</p>

<p>Catasto Fabbricati Comune Certaldo foglio di mappa 24, part.IIa 200 sub 5, cat. A3 Abitazione Piano terreno e 1° Nc 99</p>			<p>CONFORME</p> <p>Si segnalano piccole difformità nella rappresentazione grafica ovvero non è rappresentata una piccola scala in muratura composta da n. 5 gradini nella stanza tergeale al pino primo (cucina) posta a diversa quota</p>
<p>Catasto Fabbricati Comune Certaldo foglio di mappa 24, part.IIa 200 sub 7, cat. C2 Deposito Piano terreno e 1°</p>			<p>CONFORME</p> <p>Nota: giudizio basato sulle planimetrie esistenti in quanto immobile visionato solo esternamente date le condizioni statiche</p>
TERRENI			
<p>Catasto Terreni Comune Certaldo foglio di mappa 24, part.IIe 24, particelle 18, 19, 20, 21, 23, 25, 46, 77, 78, 79, 80, 81, 82, 83, 89, 90, 92, 93, 94, 95, 96, 97, 103, 189, 183, 184, 182, 325, 326, 327, 329, 330, 331, 334</p>			

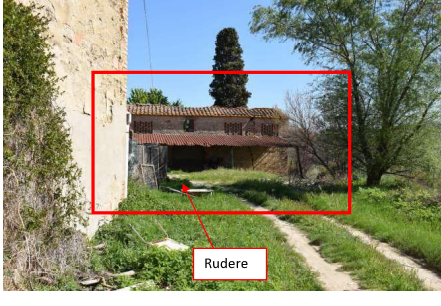
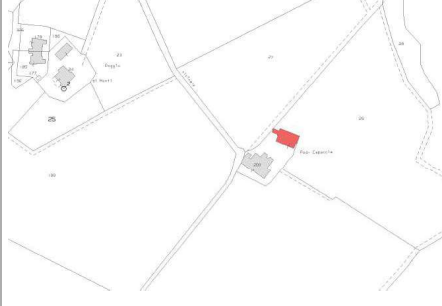

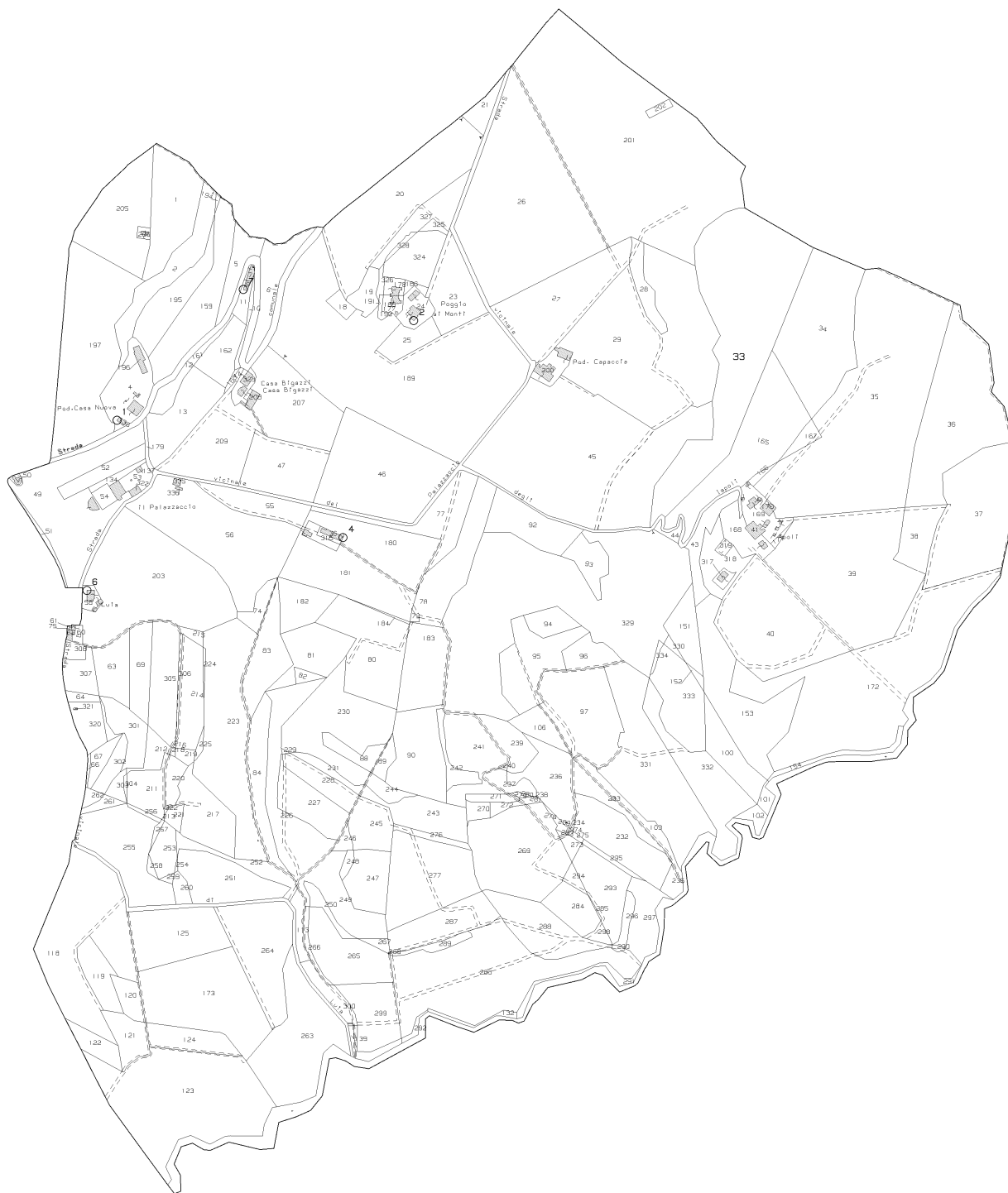
Agenzia del Territorio
CATASTO FABBRICATI
Ufficio provinciale di Firenze

ELABORATO PLANIMETRICO	Compilato da: Bologni Francesco	Iscritto all'albo: Geometri	Prov. Firenze	N. 4790
Comune di Certaldo	Sezione:	Foglio: 24	Particella: 200	Protocollo n. F10352023 del 05/08/2008
Dimostrazione grafica dei subalterni			Tipo Mappale n. 309516 del 02/07/2008 Scala 1 : 200	

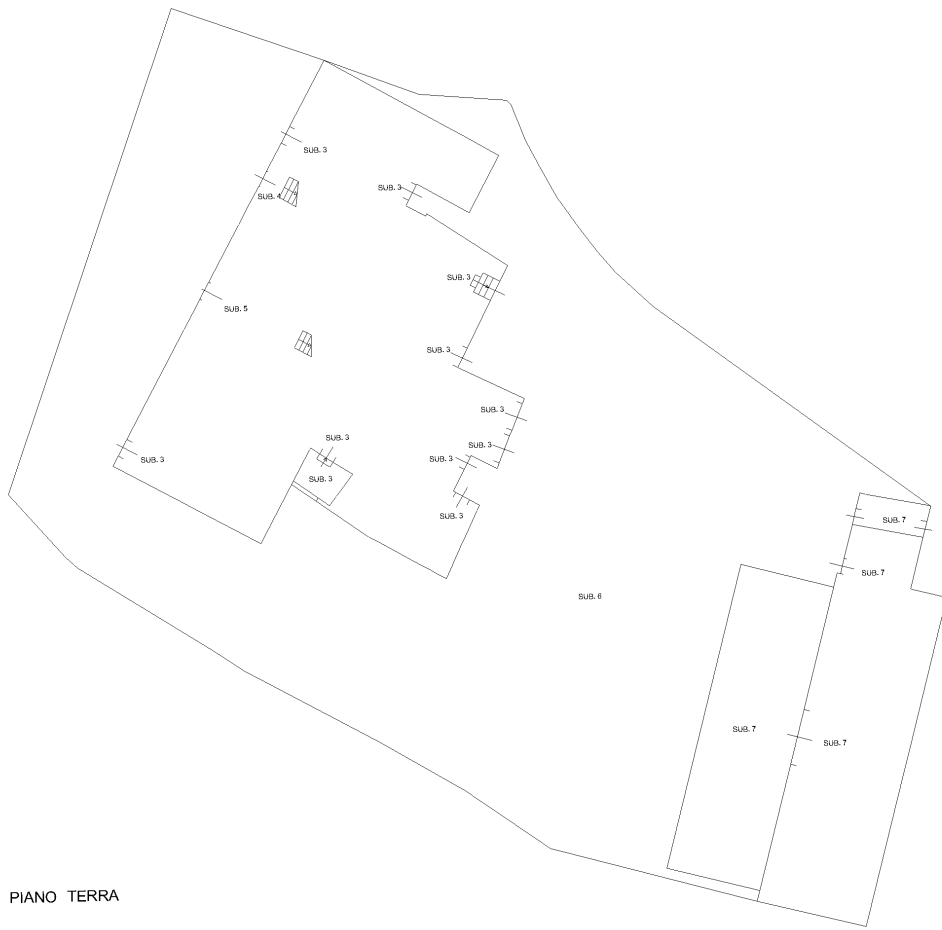

PIANO TERRA

Agenzia del Territorio
CATASTO FABBRICATI
Ufficio provinciale di Firenze

ELABORATO PLANIMETRICO	Compilato da: Bogni Francesco	Iscritto all'albo: Geometri	Prov. Firenze	N. 4790
Comune di Certaldo	Sezione:	Foglio: 24	Particella: 200	Protocollo n. FI0352023 del 05/08/2008
Dimostrazione grafica dei subalterni			Tipo Mappale n. 309516 del 02/07/2008 Scala 1 : 200	



PIANO PRIMO

Direzione Provinciale di Firenze
 Ufficio Provinciale - Territorio
 Servizi Catastali
 Comune di: CERTALDO
 Elenco Subalterni

**ACCERTAMENTO DELLA PROPRIETA IMMOBILIARE URBANA
 ELENCO DEI SUBALTERNI ASSEGNATI**

Comune		Sezione	Foglio	Particella		Tipo mappale	del:
CERTALDO			24	200		309516	
Sub	UBICAZIONE via/piazza	n°civ	Piani	Scala	Int.	DESCRIZIONE	
3	via fiorentina	97	T			MAGAZZINO	
4	via fiorentina	97	T-1			ABITAZIONE DI TIPO ECONOMICO	
5	via fiorentina	97	T-1			ABITAZIONE DI TIPO ECONOMICO	
6	via fiorentina	SNC	T			BENE COMUNE NON CENSIBILE (RESEDE ESTERNO)	
7	via fiorentina	97	T-1			AI SUB 3-4-5-7 MAGAZZINO	

Unità immobiliari n. 5

Tributi erariali: 0,00

Visura telematica

**Agenzia del Territorio
CATASTO FABBRICATI
Ufficio Provinciale di
Firenze**

Dichiarazione protocollo n. FI0352023 del 05/08/2008

Planimetria di u.i.u. in Comune di Certaldo

Via Fiorentina

civ. 97-98-9910

Identificativi Catastali:

Sezione:

Foglio: 24

Particella: 200

Subalterno: 3

Compilata da:

Bologni Francesco

Iscritto all'albo:

Geometri

Prov. Firenze

N. 4790

Scheda n. 1

Scala 1:200



PIANO TERRA

Catasto dei Fabbricati - Situazione al 20/02/2019 - Comune di CERTALDO (C540) - < Foglio: 24 - Particella: 200 - Subalterno: 3 >
VIA FIORENTINA n. 97 n. 98 n. 99100 piano: T;

Ultima planimetria in atti

**Agenzia del Territorio
CATASTO FABBRICATI
Ufficio Provinciale di
Firenze**

Dichiarazione protocollo n. FI0352023 del 05/08/2008

Planimetria di u.i.u. in Comune di Certaldo

Via Fiorentina

civ. 97-98-9910

Identificativi Catastali:

Sezione:

Foglio: 24

Particella: 200

Subalterno: 4

Compilata da:

Bologni Francesco

Iscritto all'albo:
Geometri

Prov. Firenze

N. 4790

Scheda n. 1

Scala 1:200

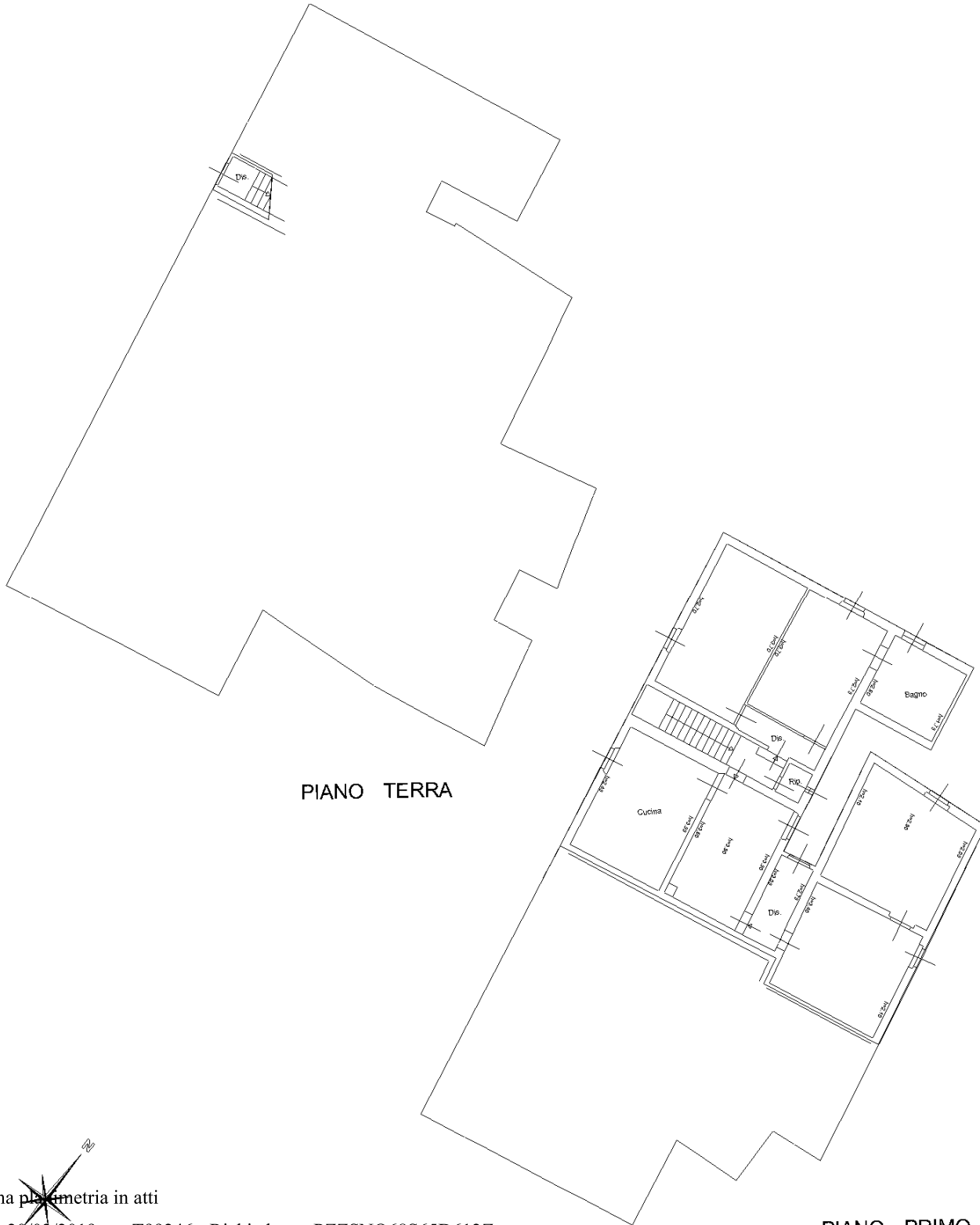

PIANO TERRA

PIANO PRIMO

Ultima planimetria in atti

Data: 20/02/2019 - n. T99246 - Richiedente: PZZSNO68S65D612Z

Totale schede: 1 - Formato di acquisizione: A4(210x297) - Formato stampa richiesto: A4(210x297)

Catasto dei Fabbricati - Situazione al 20/02/2019 - Comune di CERTALDO (C540) - < Foglio: 24 - Particella: 200 - Subalterno: 4 >
VIA FIORENTINA n. 97 n. 98 n. 99100 piano: T-1;

**Agenzia del Territorio
CATASTO FABBRICATI
Ufficio Provinciale di
Firenze**

Dichiarazione protocollo n. FI0352023 del 05/08/2008

Planimetria di u.i.u. in Comune di Certaldo

Via Fiorentina

civ. 97-98-9910

Identificativi Catastali:

Sezione:
Foglio: 24
Particella: 200
Subalterno: 5

Compilata da:
Bogni Francesco
Iscritto all'albo:
Geometri

Prov. Firenze

N. 4790

Scheda n. 1

Scala 1:200

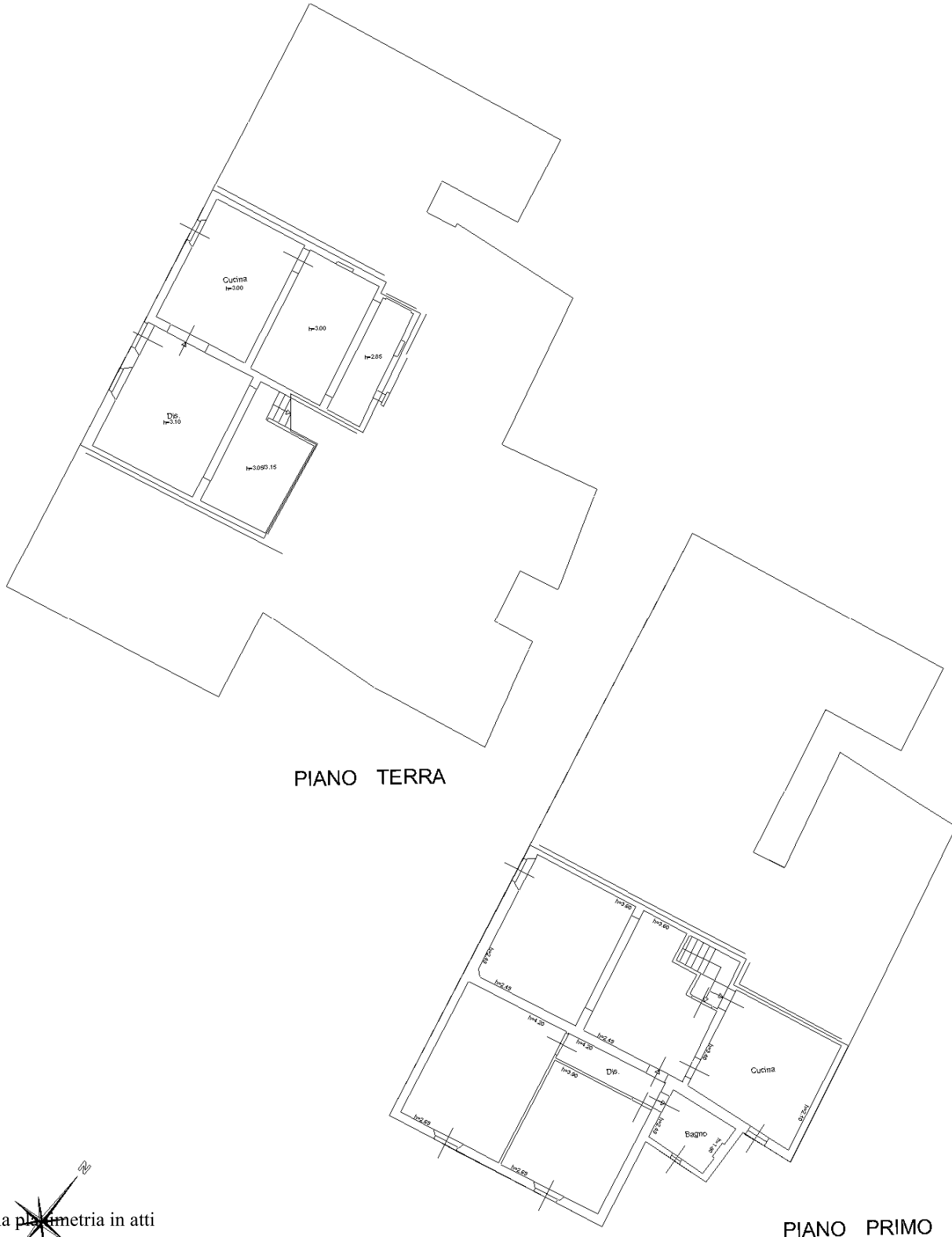

PIANO TERRA

PIANO PRIMO

Ultima planimetria in atti

Data: 20/02/2019 - n. T99244 - Richiedente: PZZSNO68S65D612Z

Totale schede: 1 - Formato di acquisizione: A4(210x297) - Formato stampa richiesto: A4(210x297)

Catasto dei Fabbricati - Situazione al 20/02/2019 - Comune di CERTALDO (C540) - < Foglio: 24 - Particella: 200 - Subalterno: 5 >
VIA FIORENTINA n. 97 n. 98 n. 99100 piano: T-1;

**Agenzia del Territorio
CATASTO FABBRICATI
Ufficio Provinciale di
Firenze**

Dichiarazione protocollo n. FI0352023 del 05/08/2008

Planimetria di u.i.u. in Comune di Certaldo

Via Fiorentina

civ. 97-98-9910

Identificativi Catastali:

Sezione:
Foglio: 24
Particella: 200
Subalterno: 7

Compilata da:
Bogni Francesco
Iscritto all'albo:
Geometri

Prov. Firenze

N. 4790

Scheda n. 1

Scala 1:200

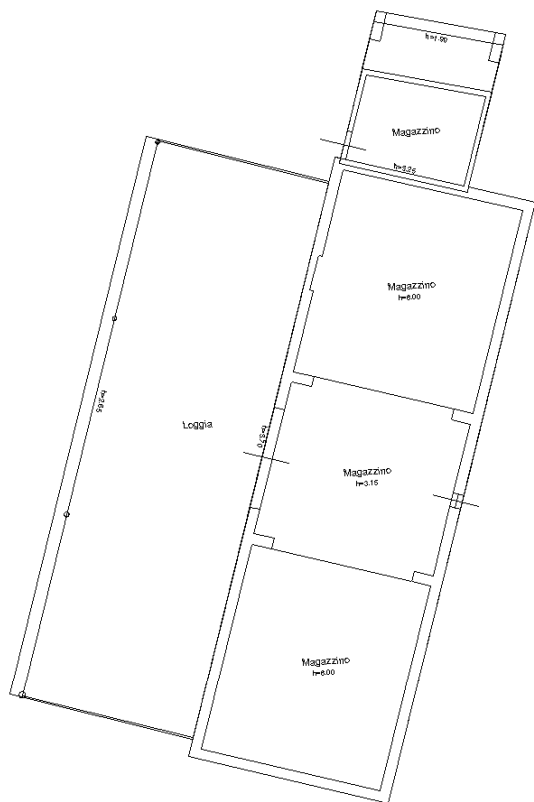

PIANO TERRA

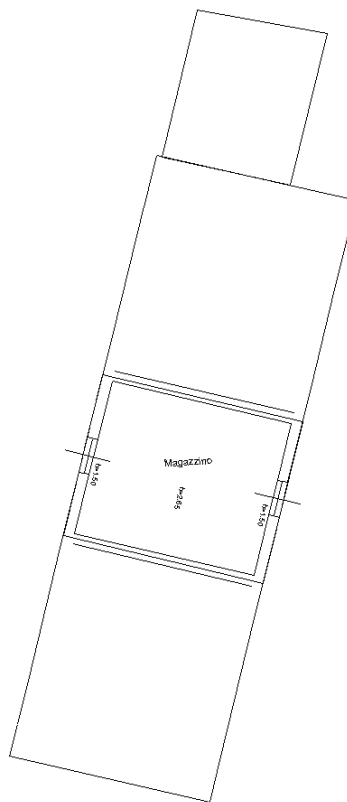

PIANO PRIMO

Ultima planimetria in atti