

MODULARIO
F. - Cat. S. T. - 315



MINISTERO DELLE FINANZE
DIREZIONE GENERALE DEL CATASTO E DEI SERVIZI TECNICI ERARIALI

Mod. B (Nuovo Catasto Edilizio)

Lire
15

NUOVO CATASTO EDILIZIO URBANO

(R. DECRETO-LEGGE 13 APRILE 1939, N. 652)

Planimetria dell'immobile situato nel Comune di Olginate Via S. Margherita
Di Rizzi Giulia di Primo ved. Sabadini nata a Lierna il 25/5/1895
Allegata alla dichiarazione presentata all'Ufficio Tecnico Erariale di COMO

Sostituisce schede precedenti

1° PIANO H = mt. 2,95

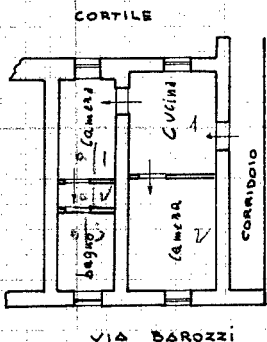

4/3 1/1 2/164



2° PIANO H = mt. 2,95

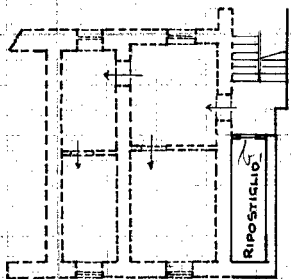

Comune Olginate Fo 8

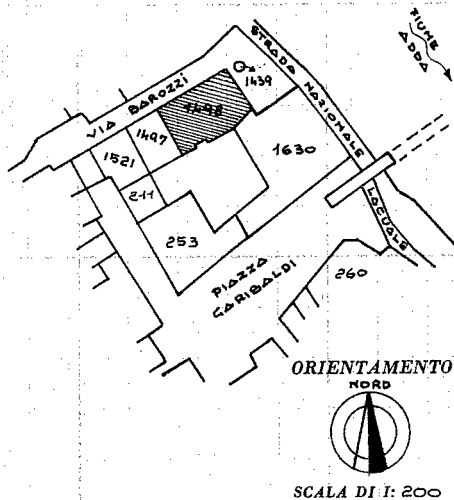

SPAZIO RISERVATO PER LE ANNOTAZIONI D'UFFICIO

DATA 20 APR 1977
PROT. N° 89/1

Compilata dal GEOM. PAOLO BORDOLI
(Titolo, nome e cognome del tecnico)

Iscritto all'Albo dei GEOMETRI N° 584
della Provincia di COMO

DATA Aprile 1977

Firma: Paolo Bordoli

LP 5 - OFFICINA C.V. - ROMA

Ultima planimetria in atti