

TRIBUNALE CIVILE DI FORLÌ
Esecuzione immobiliare R.G. N° 182/21
ALLEGATO 2 F DOCUMENTAZIONE FOTOGRAFICA
LOTTO F



Vista esterna del fabbricato dalla pubblica Via delle Torri



Vista esterna del fabbricato dalla pubblica Via delle Torri



Ingresso del fabbricato dalla pubblica Via delle Torri



ingresso comune



ingresso comune



vano scala comune



vano scala comune



vano scala comune



disimpegno comune



terrazzo comune

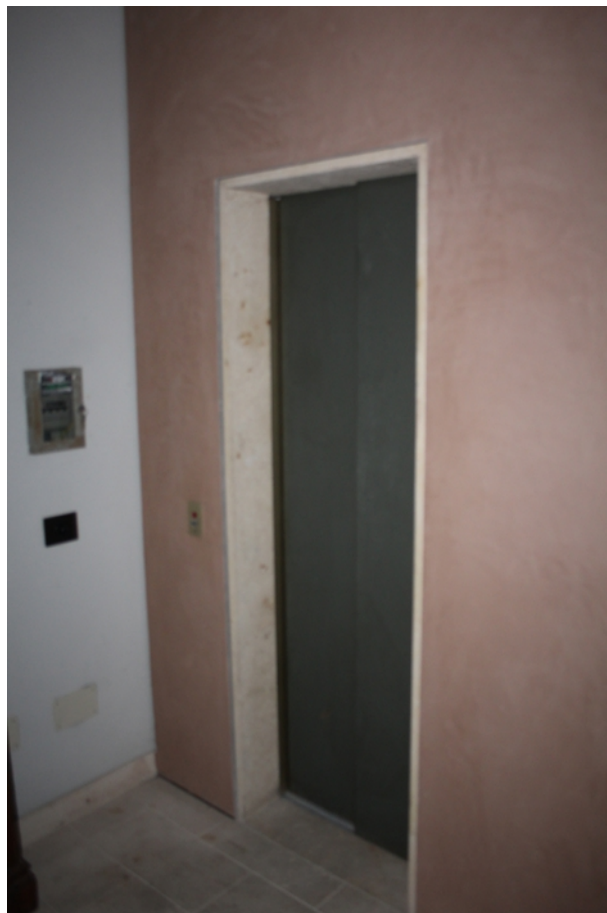

vano ascensore



ingresso attico piano terzo interno 1



ingresso



salotto



pranzo



cucina-tinello



cucina-tinello



cucina-tinello



letto



disimpegno



bagno



bagno



letto



particolare soffitto camera da letto



soggiorno



soggiorno



soggiorno



corridoio



bagno



bagno



terrazzo



terrazzo



terrazzo



disimpegno piano seminterrato



disimpegno piano seminterrato



disimpegno piano seminterrato



scala interna piano seminterrato



vista esterna rampa di accesso al piano seminterrato



rampa di accesso al piano seminterrato



garage piano seminterrato