

Andrea Casillo
Perito Edile

ALLEGATO C

Tribunale Civile di Napoli

XIV[^] sezione

G.E. Presidente dott.ssa Maria BALLETTI

Giudizio: procedimento di espropriazione immobiliare n. 460/2021 promosso da
BANCA MPS S.p.A. in danno della signora Immacolata MICHELINO.

- Relazione di Consulenza Tecnica d'Ufficio -
redatta con i disposti della legge n. 132-2015

Elaborato: - rilievo fotografico

CONSULENZA TECNICA D'UFFICIO
INCIDENTE DI ESECUZIONE R.G. n. 460/2021
Presidente dott.ssa Maria Balletti



viste esterne del fabbricato dal Viale Augusto



viste esterne del fabbricato e dell'alloggio da Via Leopardi - Largo Lala

CONSULENZA TECNICA D'UFFICIO
INCIDENTE DI ESECUZIONE R.G. n. 460/2021
Presidente dott.ssa Maria Balletti



atrio d'ingresso



cortile interno



fabbricato e alloggio visti dal cortile interno



CONSULENZA TECNICA D'UFFICIO
INCIDENTE DI ESECUZIONE R.G. n. 460/2021
Presidente dott.ssa Maria Balletti



ingresso alla scala C dal cortile

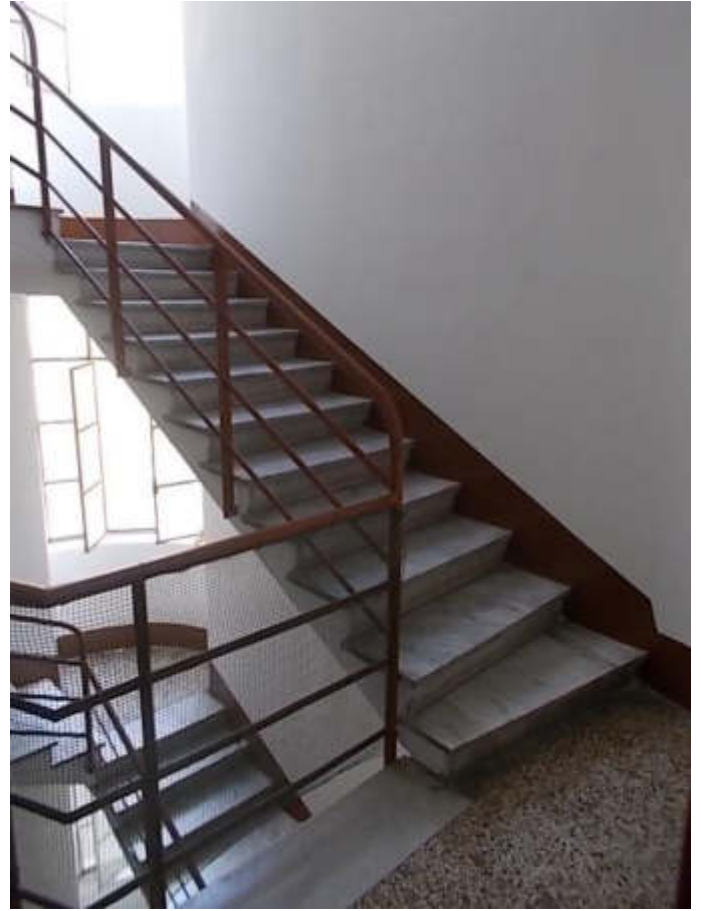

scala



ingresso alloggio

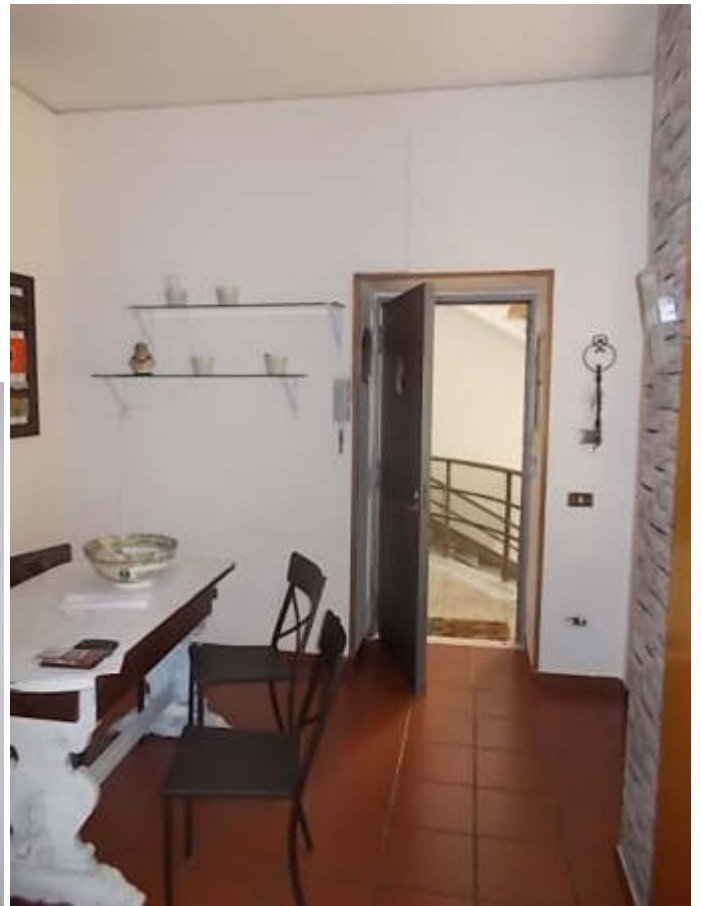

CONSULENZA TECNICA D'UFFICIO
INCIDENTE DI ESECUZIONE R.G. n. 460/2021
Presidente dott.ssa Maria Balletti



tinello e cucina



soggiorno

CONSULENZA TECNICA D'UFFICIO
INCIDENTE DI ESECUZIONE R.G. n. 460/2021
Presidente dott.ssa Maria Balletti



altre viste del soggiorno

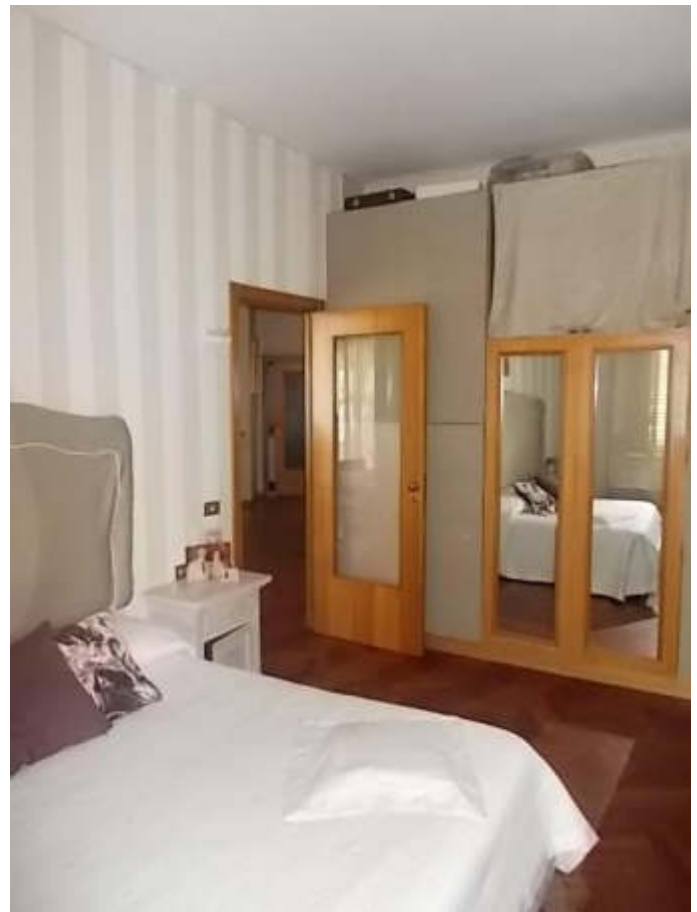

camera

CONSULENZA TECNICA D'UFFICIO
INCIDENTE DI ESECUZIONE R.G. n. 460/2021
Presidente dott.ssa Maria Balletti



bagno



balcone



particolari distacco intonaco del soffitto del balcone



circondario visto dal balcone

ALLOGGIO PIANO SOTTOSTANTE INTERESSATO DA INFILTRAZIONI
PROVENIENTI DAL BENE PIGNORATO



viste della camera da letto interessata dalle infiltrazioni



CONSULENZA TECNICA D'UFFICIO
INCIDENTE DI ESECUZIONE R.G. n. 460/2021
Presidente dott.ssa Maria Balletti



viste interne della zona armadio

