

MODULARIO  
F. fig. num. 487



MINISTERO DELLE FINANZE  
DIREZIONE GENERALE DEL CATASTO E DEI SS.TT.EE.  
**CATASTO EDILIZIO URBANO** (RDL 13-4-1939, n. 652)

MOD **BN** (CEU)

LIRE  
**250**

95

Planimetria di u.l.u. in Comune di FANANO via FONDOVALLE civ. ....

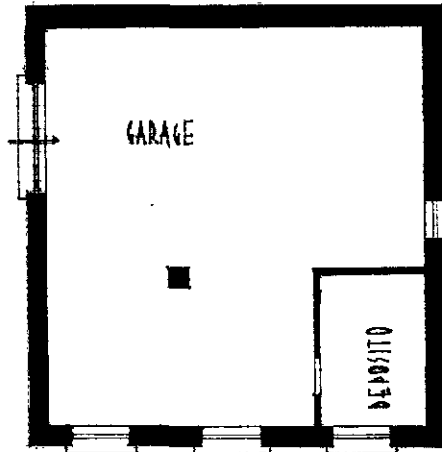

PIANO PRIMO SOTTOSTRADA H=ml 3.00

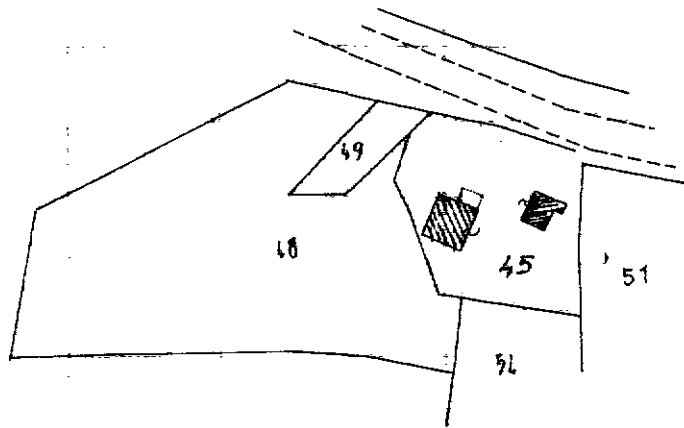

PLANIMETRIA SCALA 1:2000

FOG. 10 MAPP. 45

ORIENTAMENTO



SCALA DI 1:2000

Dichiarazione di N.C.   
Denuncia di variazione

Compilata dal Geometra  
(Titolo, cognome e nome)  
PASSINI MASSIMO

RISERVATO ALL'UFFICIO

12/11/90  
P 7182

Iscritto all'albo de Geometri  
della provincia di Modena  
data 9/11/90 Firma [Signature]

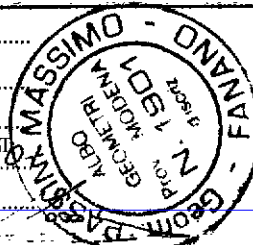

Catasto elaborato e abbracciato - Situazione al 18/04/2023 - Comune di FANANO(D486) - < Foglio 10 - Particella 45 - Subalterno 4 >  
VIA FONDOVALLE, Piano S1

MODULARIO  
F. rig. rend. 487



MINISTERO DELLE FINANZE  
DIREZIONE GENERALE DEL CATASTO E DEI SS.TT.EE.

MOD. 991 (CEU)

LIRE  
290

96

**CATASTO EDILIZIO URBANO** (RDL 13-4-1939, n. 852)

Planimetria di u.i.u. in Comune di FANANO via FONDOVALLE

cat. 3510

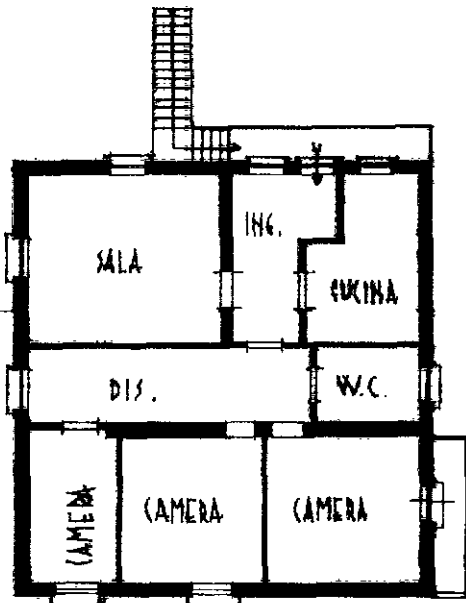

PIANO PRIMO 4=ml 270 270

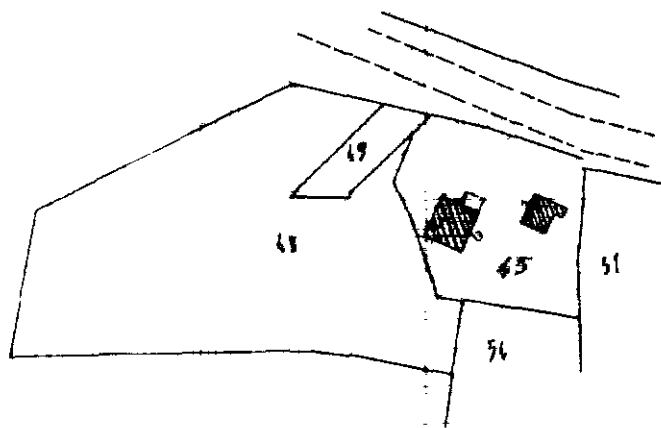

PLANIMETRIA SCALA 1:2000

FOG. 10 MAPP. 45

ORIENTAMENTO



SCALA DI RIF. 1:2000

Dichiarazione di N.C.   
Denuncia di variazione

Compilata dal Geometra  
PASSINI MASSIMO  
(Foto, cognome e nome)

Iscritto all'albo dei Geometri

della provincia di MODENA  
data 3/11/90 Firma Massimo Passini

RESERVATO ALL'UFFICIO

12 NOV 90

P 7182

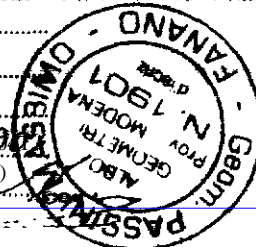

Ultima planimetria in atti  
identificativi catastali

Data Presentazione: 12/11/1990 - Data: 18/04/2023 - n. T301226 - Richiedente: CPRRRT61E28F704T  
Totali Schede: 1 - Foglio di acquisizione: A4(210x297) - Formato stampa richiesto: A4(210x297)

Catasto del Subiracati - Situazione: 18/04/2023 - Comune di FANANO(46) - Foglio 10 - Particella 45 - Subparticella 96  
VIA FONDOVALLE n. 5 - 41010 Fanano (PR)