

TRIBUNALE ORDINARIO DI VELLETRI

UFFICIO ESECUZIONI IMMOBILIARI

GIUDICE DELL'ESECUZIONE : DOTT. RICCARDO AUDINO

ESECUZIONE IMMOBILIARE N. 148 / 10

contro

ELABORATO GRAFICO DELLE OPERE

ALLO STATO ATTUALE

LOTTO N. 1

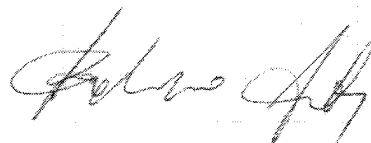

Consulente Tecnico d'Ufficio : geom. Fabrizio Fantozzi - Velletri

Agenzia del Territorio
CATASTO FABBRICATI
Ufficio Provinciale di
Roma

Dichiarazione protocollo n. RM0276438 del 06/04/2006

Planimetria di u.i.u. in Comune di Nettuno

Via Della Spadellata

civ. SNC

Identificativi Catastali:

Sezione:

Foglio: 1

Particella: 1583

Subalterno: 54

Compilata da:

Cesaroni Giacomo

Iscritto all'albo:

Geometri

Prov. Roma

N. 6617

scheda n. 1

Scala 1:200

PIANO SECONDO
PALAZZINA A
APPARTAMENTO INT. 10
h = 2,70

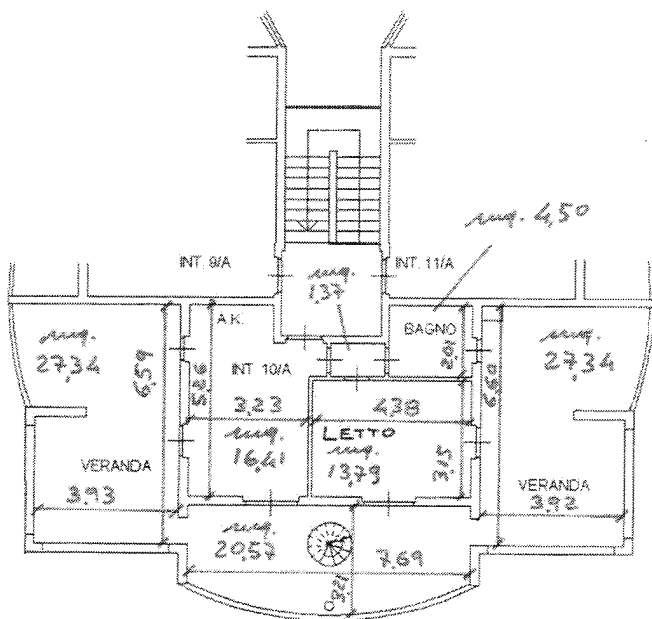

PIANO TERZO
TERRAZZO

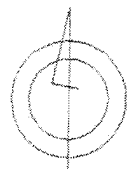
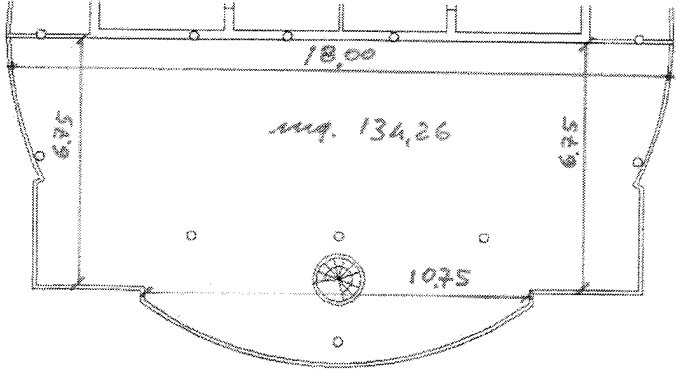

ma planimetria in atti

Agenzia del Territorio
CATASTO FABBRICATI
Ufficio Provinciale di
Roma

Dichiarazione protocollo n. RM0342978 del 27/04/2006

Planimetria di u.i.u. in Comune di Nettuno

Via Della Spadellata

civ. SNC

Identificativi Catastali:

Sezione:

Foglio: 1

Particella: 1583

Subalterno: 511

Compilata da:

Cesaroni Giacomo

Iscritto all'albo:
Geometri

Prov. Roma

N. 6617

scheda n. 1

Scala 1:200

PIANO TERRA
POSTO AUTO SCOPERTO
N. 10

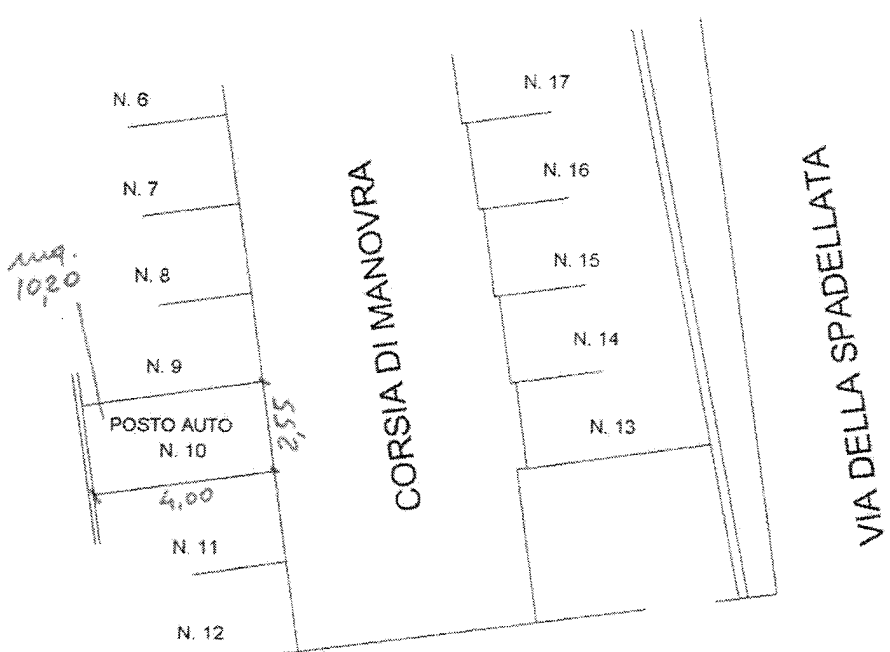

10 metri

VIA DELLA SPADELLATA SNC piano: T interno: 10;

ma planimetria in atti