

TRIBUNALE ORDINARIO DI MANTOVA

FALLIMENTO N. 30/2022 R.G. FALL.

[REDACTED]

[REDACTED]

[REDACTED]

GIUDICE DELEGATO **DOTT. ANDREA GIBELLI**

CURATORE FALLIMENTARE **DOTT.SSA GUENDA BRANCHINI**

ALLEGATO N. 4 **DOCUMENTAZIONE FOTOGRAFICA BENI** **IMMOBILI**

LOTTO 1



foto 01 - LOTTO 1



foto 02 - LOTTO 1



foto 03 - LOTTO 1



foto 04 - LOTTO 1



foto 05 - LOTTO 1

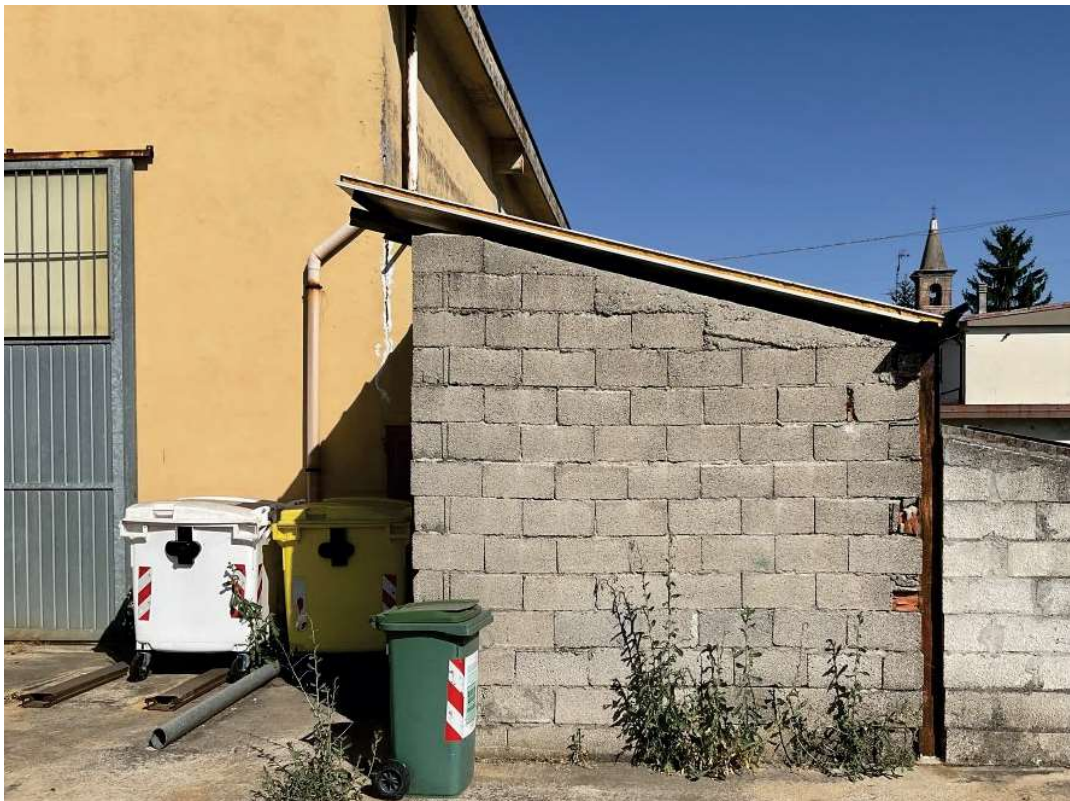

foto 06 - LOTTO 1



foto 07 - LOTTO 1



foto 08 - LOTTO 1



foto 09 - LOTTO 1



foto 10 - LOTTO 1



foto 11 - LOTTO 1



foto 12 - LOTTO 1



foto 13 - LOTTO 1



foto 14 - LOTTO 1



foto 15 - LOTTO 1



foto 16 - LOTTO 1

LOTTO 2



foto 17 - LOTTO 2



foto 18 - LOTTO 2