

**VISTA DELL'IMMOBILE A BENEVENTO**  
**VIALE PRINCIPE DI NAPOLI N. 112 – 114 - 118**  
**FG. 79, P.LLA 59 SUB 7**



**FOTO N. 01** Vista della porzione dell'immobile pignorato, contenuta nel tratteggio in rosso. Si nota l'androne di accesso.



**FOTO N. 02** Vista della porzione dell'immobile pignorato su viale Principe di Napoli.



**FOTO N. 03** Vista portone di accesso all'androne dell'immobile pignorato.



**FOTO N. 04** Vista dell'immobile pignorato a piano terra del fabbricato.



**FOTO N. 05 Vista dell'immobile pignorato a piano terra del fabbricato.**



**FOTO N. 06 Vista dell'immobile pignorato a piano terra del fabbricato.**



**FOTO N. 07 Vista interna androne dell'immobile.**



**FOTO N. 08 Vista interna dell'androne con servitù di passaggio.**



**FOTO N. 09** Vista interna dell'androne con servitù di passaggio.



**FOTO N. 10** Vista interna dell'androne. Si nota sulla destra l'accesso alla scala condominiale.



**FOTO N. 11 Vista accesso alla scala condominiale.**



**FOTO N. 12 Vista interna dei locali posteriori dell'immobile. Si notano macchie d'umidità sulle pareti.**



**FOTO N. 13 Vista interna dei locali posteriori dell'immobile.**

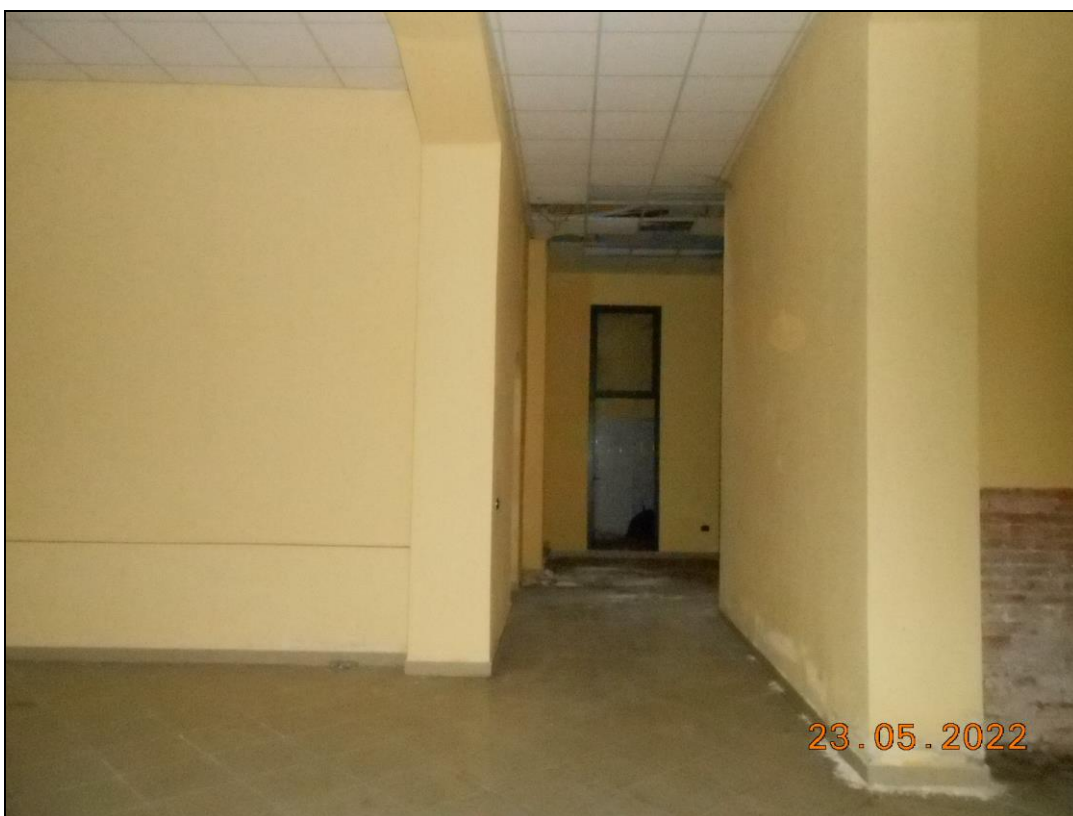

**FOTO N. 14 Vista interna dei locali posteriori dell'immobile.**





**FOTO N. 15** Vista interna a P.T. dell'immobile. Si notano macchie d'umidità di risalita sulle pareti.



**FOTO N. 16** Vista interna dei locali dell'immobile.



**FOTO N. 17 Vista interna dei locali dell'immobile.**



**FOTO N. 18 Vista interna dei locali dell'immobile.**



**FOTO N. 19 Vista interna dei locali dell'immobile.**



**FOTO N. 20 Vista interna dei locali dell'immobile. Si notano i cavi elettrici sfilati dalle tubazioni.**



**FOTO N. 21** Vista interna dei locali dell'immobile. Si notano i cavi elettrici sfilati dalle tubazioni.



**FOTO N. 22** Vista interna dei locali dell'immobile.



**FOTO N. 23 Vista interna dei locali dell'immobile.**



**FOTO N. 24 Vista interna dei locali dell'immobile. Si nota la controsoffittatura con pannelli fonoassorbenti.**



**FOTO N. 25 Vista interna dei locali dell'immobile.**



**FOTO N. 26 Vista interna dei locali dell'immobile.**



**FOTO N. 27** Vista interna dei locali dell'immobile. Si nota l'umidità sulle pareti.



**FOTO N. 28** Vista interna dei locali dell'immobile.



**FOTO N. 29** Vista interna dei locali dell'immobile.



**FOTO N. 30** Vista interna dei locali dell'immobile. Si nota gli impianti asportati.





**FOTO N. 31 Vista interna dei locali dell'immobile.**



**FOTO N. 32 Vista interna dei locali dell'immobile.**



**FOTO N. 33 Vista interna dei locali dell'immobile.**

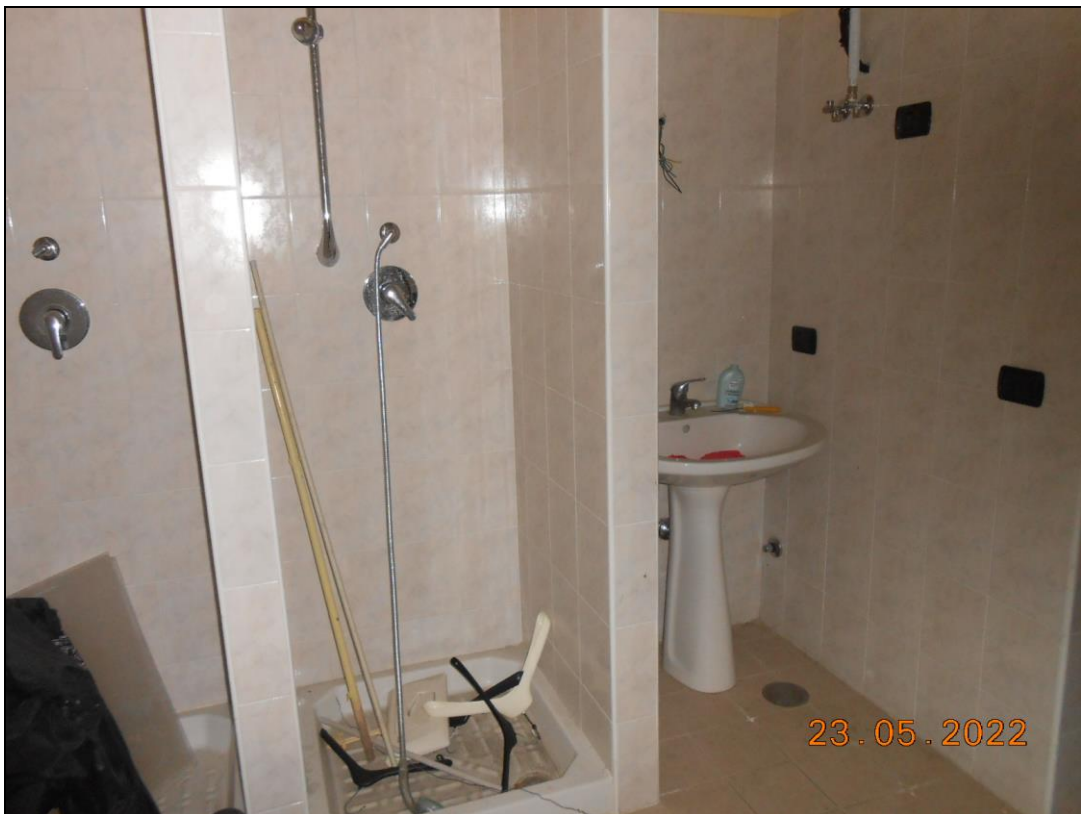

**FOTO N. 34 Vista interna dei locali dell'immobile.**



**FOTO N. 35 Vista interna dei locali dell'immobile.**



**FOTO N. 36 Vista dei w.c.. Si nota lo stato di degrado.**



**FOTO N. 37 Vista interna dell'immobile. Si nota la controsoffittatura sfondata.**



**FOTO N. 38 Vista interna dell'immobile. Si notano alcuni pannelli della controsoffittatura rimossi.**



**FOTO N. 39** Vista interna dell'immobile.



**FOTO N. 40** Vista interna dell'immobile. Si notano macchie d'umidità ed efflorescenza sulle pareti.



**FOTO N. 41 Vista interna dell'immobile.**



**FOTO N. 42 Vista interna dell'immobile.**

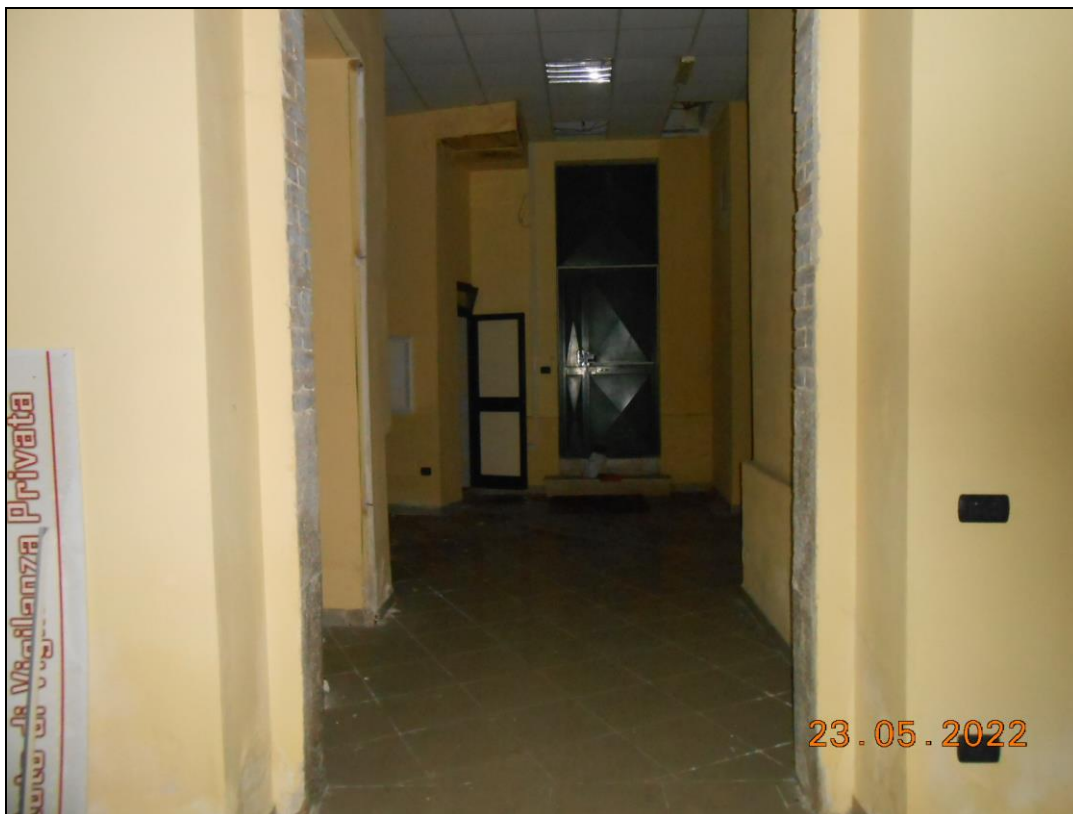

**FOTO N. 43** Vista interna dell'immobile.



**FOTO N. 44** Vista interna dell'immobile. Si notano materiali sul pavimento.



**FOTO N. 45** Vista interna dell'immobile, locale prospiciente su viale Principe di Napoli.



**FOTO N. 46** Vista interna dell'immobile, locale prospiciente su viale Principe di Napoli.





**FOTO N. 47** Vista interna dell'immobile, locale prospiciente su viale Principe di Napoli.



**FOTO N. 48** Vista interna dell'immobile, locale prospiciente su viale Principe di Napoli.



**FOTO N. 49** Vista interna dell'immobile, locale prospiciente su viale Principe di Napoli.



**FOTO N. 50** Vista interna dell'immobile. Si nota la porta di uscita sulla corte comune p.lla 316.

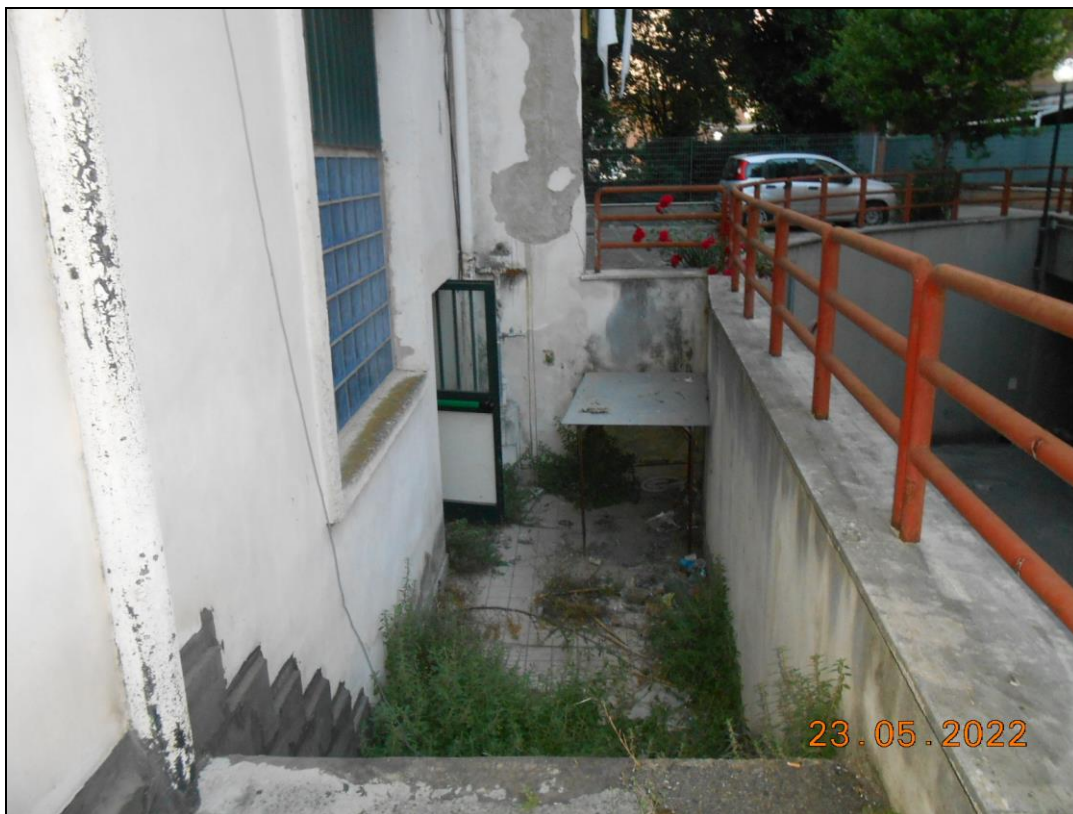

**FOTO N. 51 Vista porta di accesso alla corte comune p.IIa 316.**



**FOTO N. 52 Vista posteriore del fabbricato.**