

Dichiarazione protocollo n. CH0262465 del 22/06/2007

Planimetria di u.i.u. in Comune di Vacri

Contrada Sant'agata

civ.

**Agenzia del Territorio
CATASTO FABBRICATI
Ufficio Provinciale di
Chieti**

Identificativi Catastali:

Sezione:

Foglio: 8

Particella: 4125

Subalterno: 6

Compilata da:

~~ALFONSO ORSINI~~

Iscritto all'albo:
Ingegneri

Prov. Chieti

N. 335

Scheda n. 1 Scala 1:200

PIANO TERRA H= 2.70



PIANO PRIMO H= 2.70

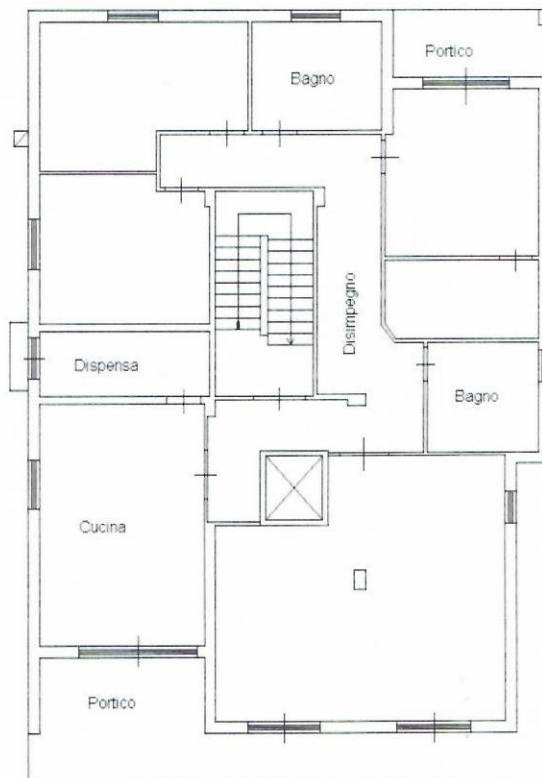

PIANO SECONDO (sottotetto)

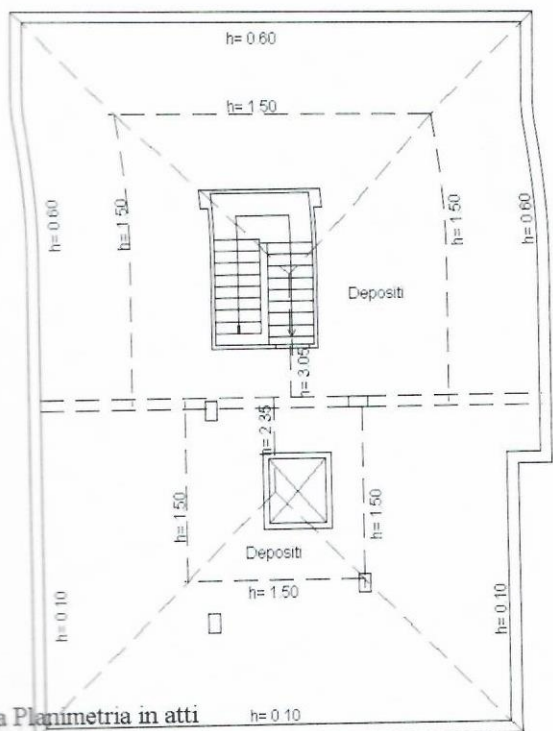

Catastro dei Fabbricati - situazione al 05/11/2012 - Comune di Vacri (AR) - Contrada Sant'Agata piano: T-1-2;

**Agenzia del Territorio
CATASTO FABBRICATI
Ufficio Provinciale di
Chieti**

Dichiarazione protocollo n. CH0262465 del 22/06/2007

Planimetria di u.i.u. in Comune di Vacri

Contrada Sant'agata

civ.

Identificativi Catastali:

Sezione:

Foglio: 8

Particella: 4125

Subalterno: 4

Compilata da:

Marchegiano Venanzio

Iscritto all'albo:

Ingegneri

Prov. Chieti

N. 335

Scheda n. 1

Scala 1:200

PIANO INTERRATO H= 2.80



Catasto dei Fabbricati - Situazione al 05/11/2012 - Comune di VACRI (L.5.26) - Foglio: 8 Particella: 4125 - Subalterno 4 - CONTRADA SANT' AGATA piano: S1;

Ultima Planimetria in atti



Fonte

di L*

Particella 4125

E-3200

**Agenzia del Territorio
CATASTO FABBRICATI
Ufficio Provinciale di
Chieti**

Dichiarazione protocollo n. CH0262465 del 22/06/2007	
Planimetria di u.i.u. in Comune di Vacri	
Contrada Sant'agata	civ.
Identificativi Catastali:	Compilata da: Marchegiano Venanzio
Sezione:	Iscritto all'albo: Ingegneri
Foglio: 8	Prov. Chieti
Particella: 4125	N. 335
Subalterno: 4	

Scheda n. 1 Scala 1:200



PIANO INTERRATO H= 2.80

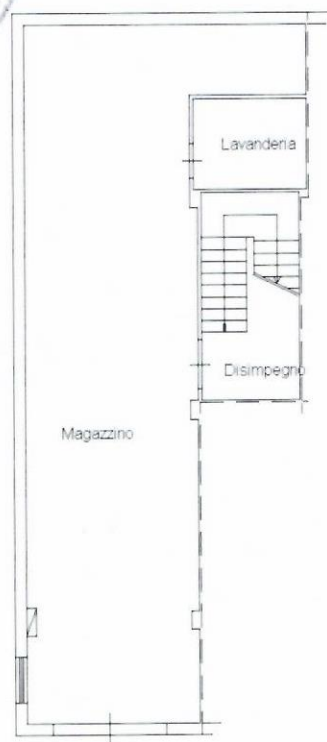

CONTRADA SANT' AGATA piano: S1;

Ultima Planimetria in atti

**Agenzia del Territorio
CATASTO FABBRICATI
Ufficio Provinciale di
Chieti**

Dichiarazione protocollo n. CH0262465 del 22/06/2007

Planimetria di u.i.u. in Comune di Vacri

Contrada Sant'agata

civ.

Identificativi Catastali:

Sezione:

Foglio: 8

Particella: 4125

Subalterno: 6

Compilata da:
Marchegiano Venanzio

Iscritto all'albo:
Ingegneri

Prov. Chieti

N. 335

Scheda n. 1 Scala 1:200

PIANO TERRA H= 2.70



PIANO PRIMO H= 2.70

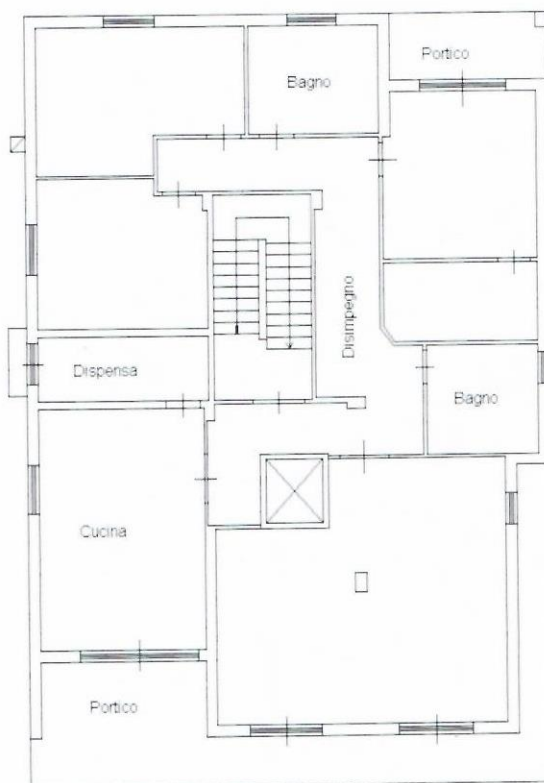

PIANO SECONDO (sottotetto)

