

PIANO TERRA

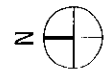
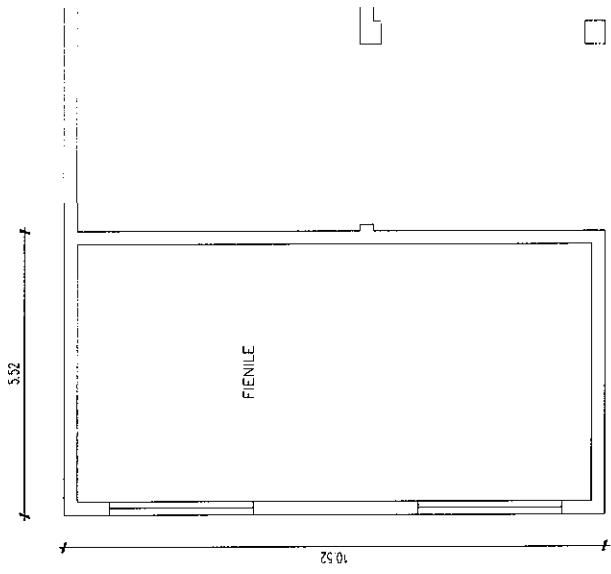

PIANO PRIMO

La restituzione grafica è stata eseguita esclusivamente ai fini della valutazione estimativa.

**AZ**

studio design

via edificio n.11/1 CASELLE (Tv)

geometra@augustozilio.it

augusto zilio

tel. 0423/569382

ditta: **TRIBUNALE DI TREVISO**

Comune: **RIESE PIO X**

oggetto: **ESECUZIONI N° 218/2022 e N° 402/2023**

La restituzione grafica è stata eseguita esclusivamente ai fini della valutazione estimativa.

E' vietata la riproduzione e/o la duplicazione di tutto o in parte di questo documento, se non autorizzata dal geometra Augusto Zilio ( L. 22/04/1941 n° 633 Codice Civile Titolo IX Capo I artt. 2575-2578)

**PIANTE STATO AUTORIZZATO 1968**

scala: 1:100

data: 07/02/2024

LOTTO

**1**

ALLEGATO

**7**

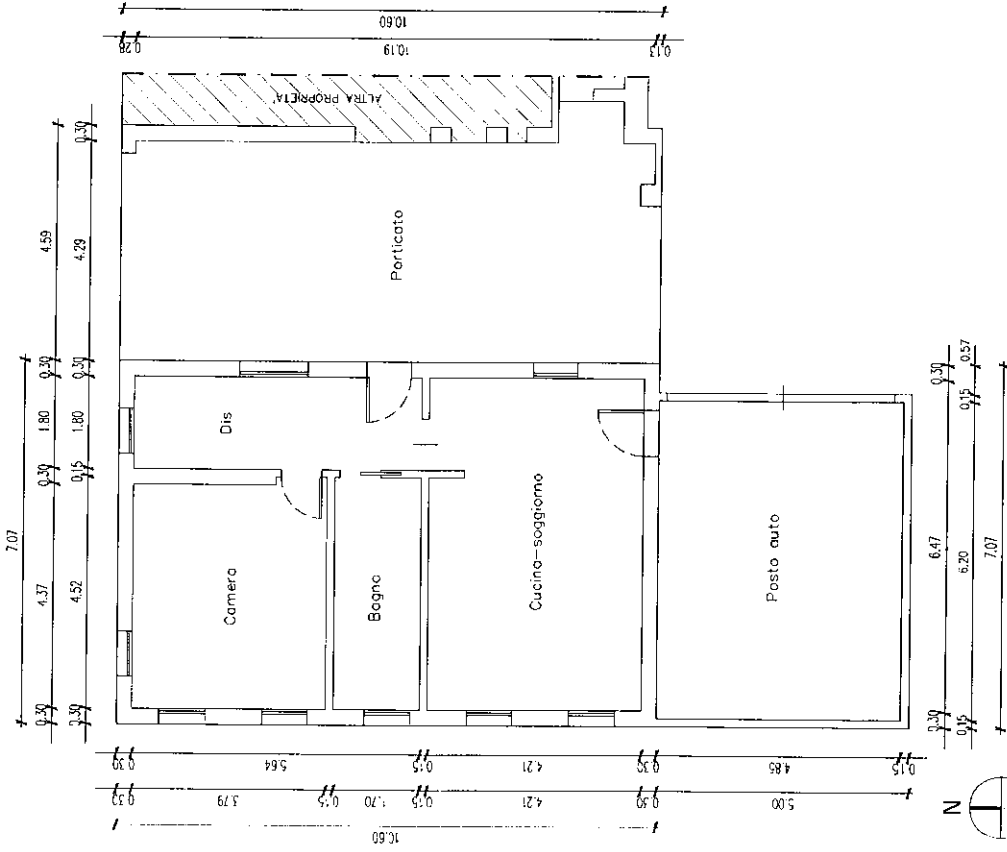

PIANO TERRA

La restituzione grafica è stata eseguita esclusivamente ai fini della valutazione estimativa.

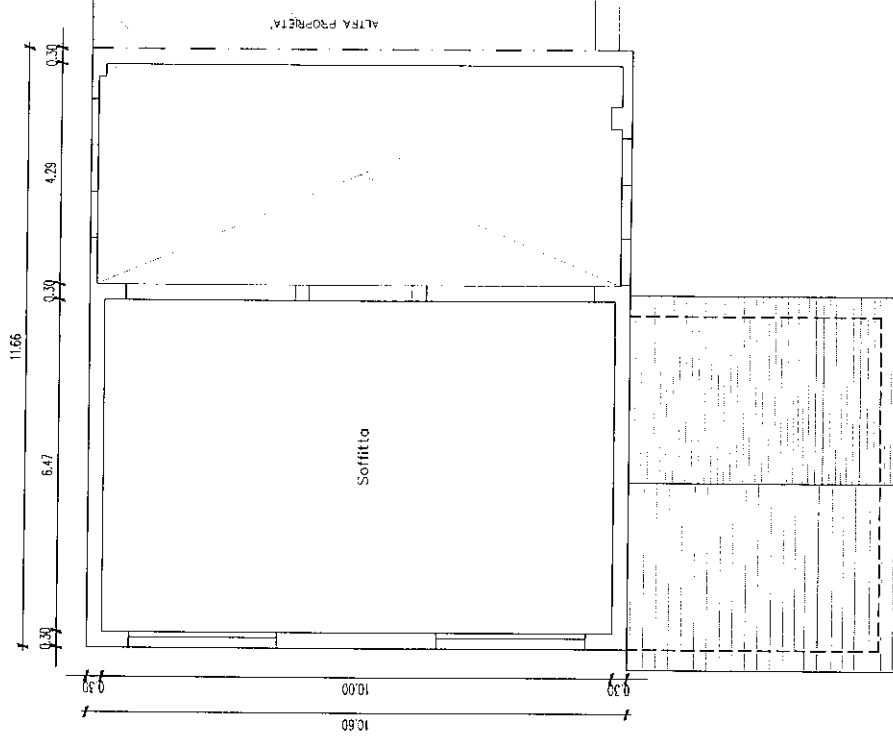

PIANO PRIMO

**AZ**

studio design

augusto zilio

via edificio n. 11/1 CASELLE (TV)

tel. 0423/569382

geometra@augustozilio.it

ditta: **TRIBUNALE DI TREVISO**

comune: **RIESE PIO X**

oggetto: **ESECUZIONI N° 218/2022 e N° 402/2023**

La restituzione grafica è stata eseguita esclusivamente ai fini della valutazione estimativa.

E' vietata la riproduzione e/o la duplicazione di tutto o in parte di questo documento, se non autorizzata dal geometra Augusto Zilio ( L. 22/04/1941 n° 633 Codice Civile Titolo IX Capo I artt. 2575-2578)

**PIANTE CONDONO 2004**

scala: 1:100

data: 07/02/2024

ALLEGATO

LOTTO

1

8

La restituzione grafica è stata eseguita esclusivamente ai fini della valutazione estimativa.

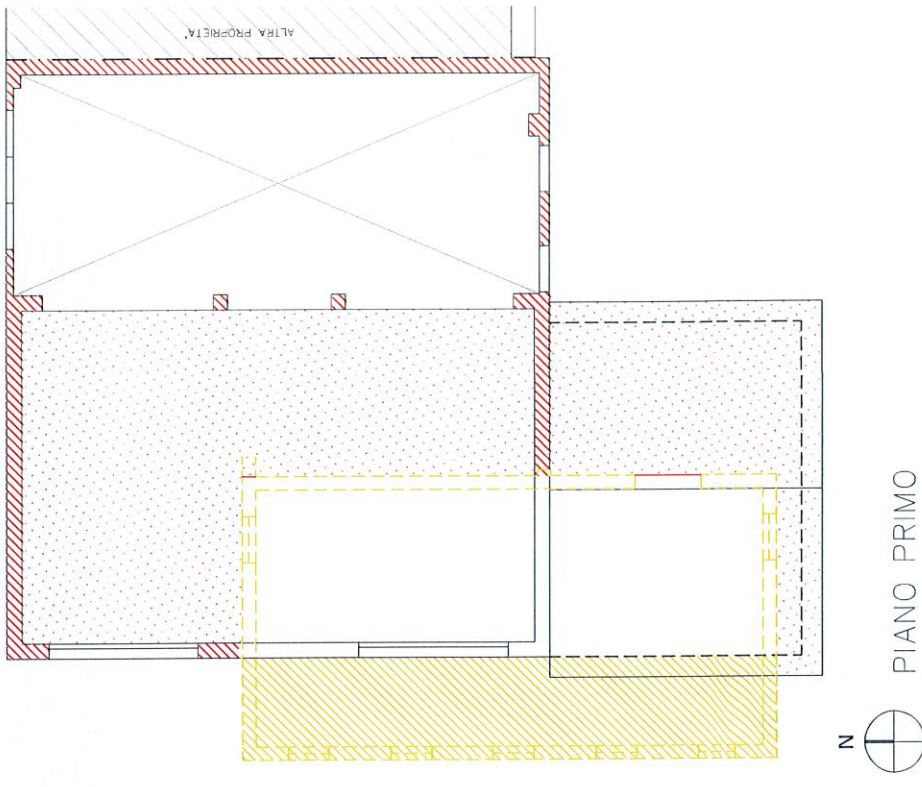
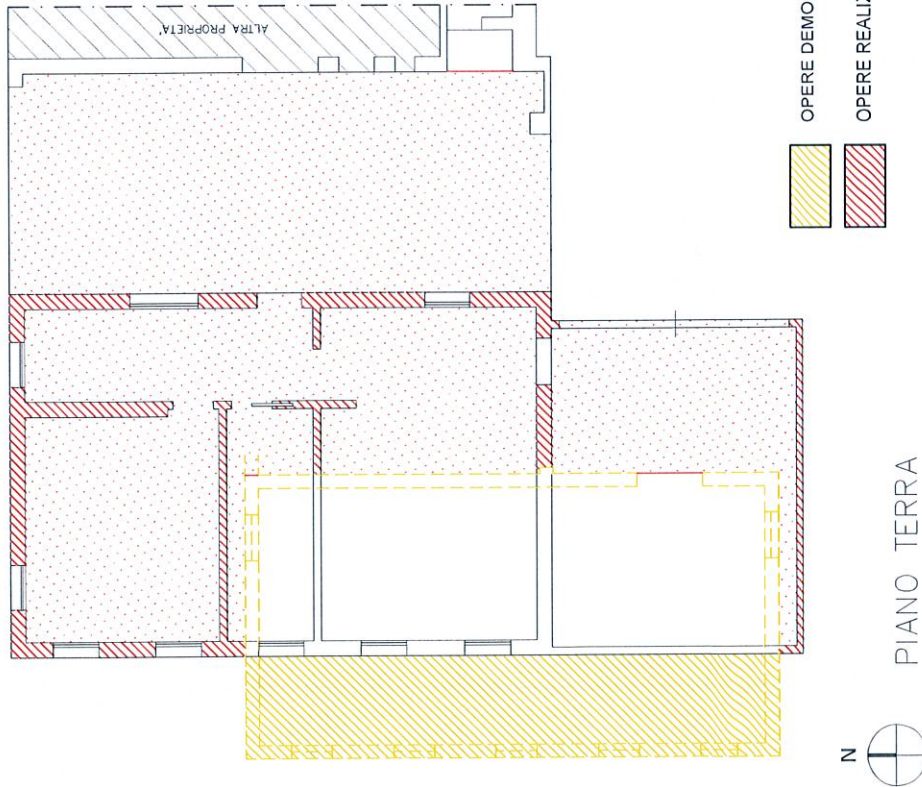

OPERE DEMOLITE E/O NON REALIZZATE  
 OPERE REALIZZATE IN DIFFORMITA'

	studio design	augusto zilio	ditto: <b>TRIBUNALE DI TREVISO</b> comune: <b>RIESE PIO X</b>
	via edificio n.11/1 CASELLE (Tv) geometra@augustozilio.it	tel. 0423/569382	oggetto: <b>ESECUZIONI N° 218/2022 e N° 402/2023</b>
La restituzione grafica è stata eseguita esclusivamente ai fini della valutazione estimativa. E' vietata la riproduzione e/o la duplicazione di tutto o in parte di questo documento, se non autorizzata dal geometra Augusto Zilio ( L. 22/04/1941 n° 633 Codice Civile Titolo IX Capo I artt. 2575-2578)		scala: 1:100	data: 07/02/2024
PIANTE DIFFORMITA' AUTORIZZATO E CONDONO			LOTTO ALLEGATO 1 9

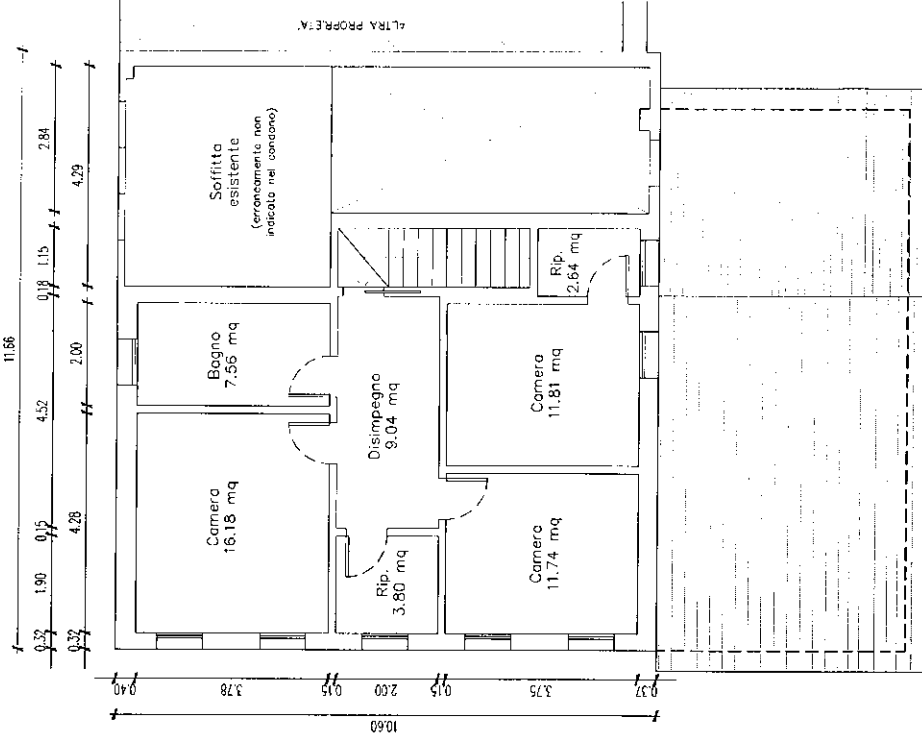
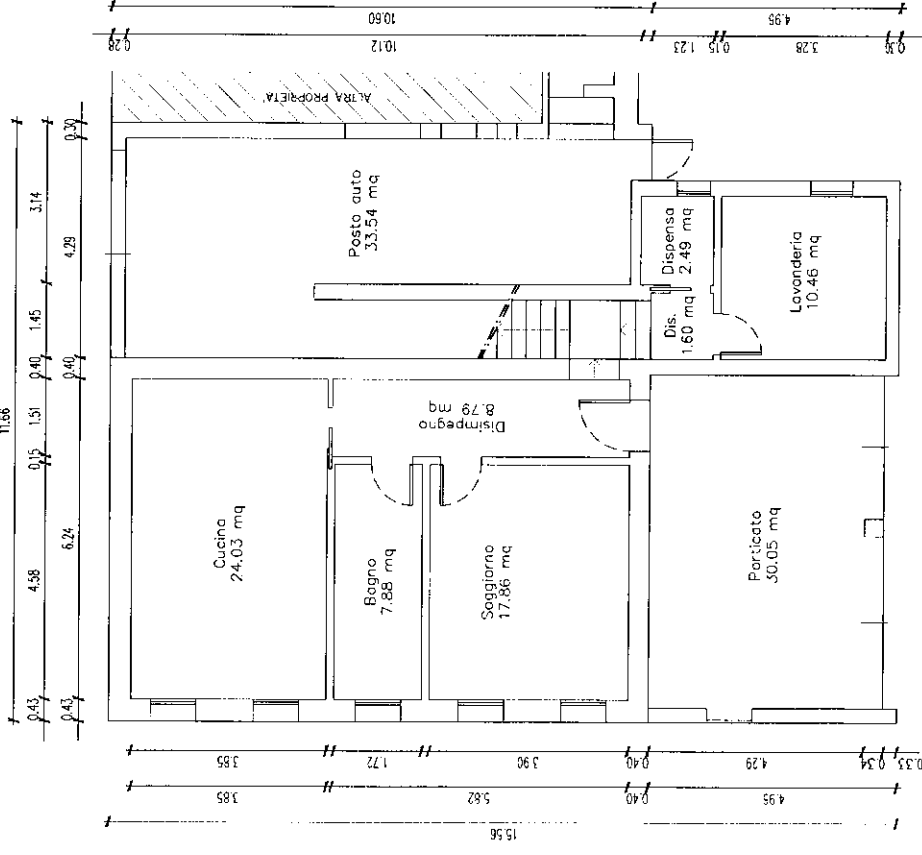

**AZ**

studio design  
via edificio n. 11/1 CASELLE (TV)  
geometra@augustozilio.it

augusto zilio  
tel. 0423/569382

TRIBUNALE DI TREVISO  
oggetto: ESECUZIONI N° 218/2022 e N° 402/2023

La restituzione grafica è stata eseguita esclusivamente ai fini della valutazione estimativa.  
E' vietata la riproduzione e/o la duplicazione di tutto o in parte di questo documento, se non autorizzata dal geometra Augusto Zilio ( L. 22/04/1941 n° 633 Codice Civile Titolo IX Capo I artt. 2575-2578)

PIANTE RILIEVO

scala: 1:100

data: 07/02/2024

ALLEGATO  
LOTTO 1  
10

comune: RIESE PIO X

La restituzione grafica è stata eseguita esclusivamente ai fini della valutazione estimativa.

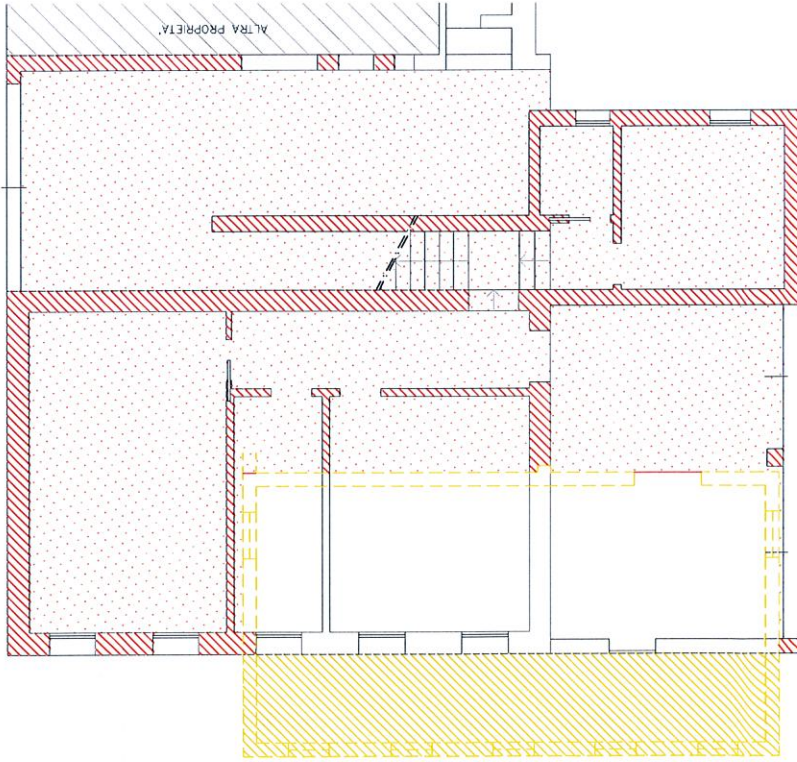

PIANO TERRA

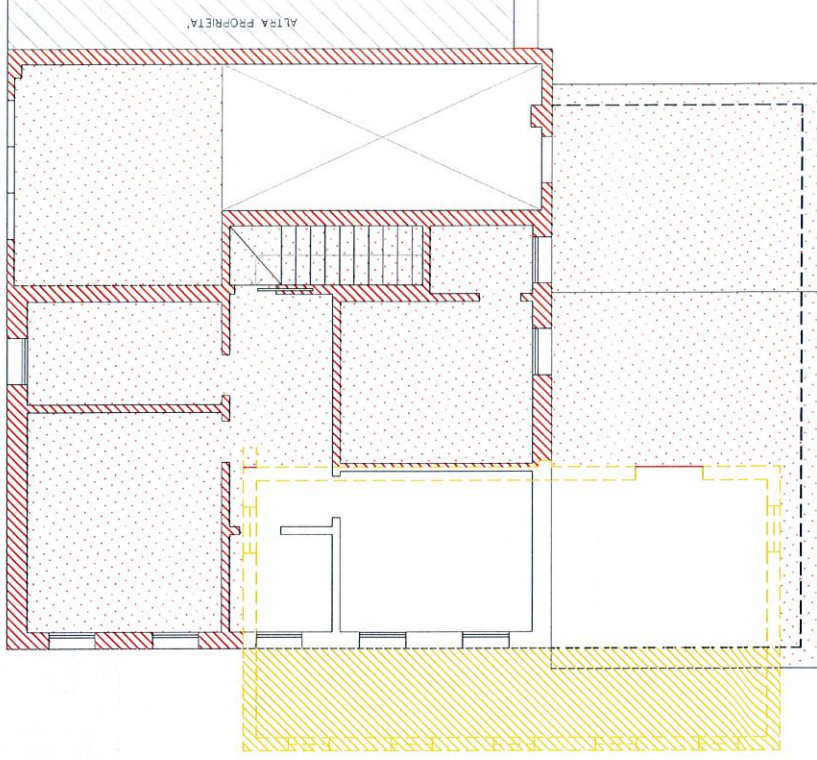

PIANO PRIMO

OPERE DEMOLITE E/O NON REALIZZATE



OPERE REALIZZATE IN DIFFORMITA'



studio design

augusto zilio

via edificio n.11/1 CASELLE (Tv)

tel. 0423/569382

geometra@augustozilio.it

ditta: **TRIBUNALE DI TREVISO**

comune: **RIESE PIO X**

oggetto: **ESECUZIONI N° 218/2022 e N° 402/2023**

La restituzione grafica è stata eseguita esclusivamente ai fini della valutazione estimativa.

E' vietata la riproduzione e/o la duplicazione di tutto o in parte di questo documento, se non autorizzata dal geometra Augusto Zilio ( L. 22/04/1941 n° 633 Codice Civile Titolo IX Capo I artt. 2575-2578)

scala: 1:100

data: 07/02/2024

**PIANTE DIFFORMITA' RILIEVO E AUTORIZZATO 1968**

LOTTO **1**

ALLEGATO

**11**

La restituzione grafica è stata eseguita esclusivamente ai fini della valutazione estimativa.

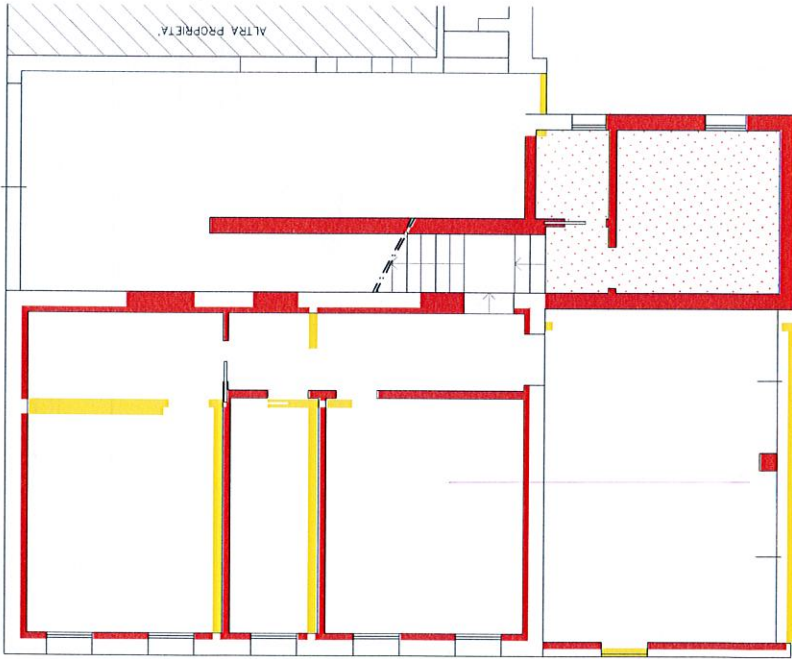

N PIANO TERRA



OPERE DEMOLITE E/O NON REALIZZATE

OPERE REALIZZATE IN DIFFORMITA'

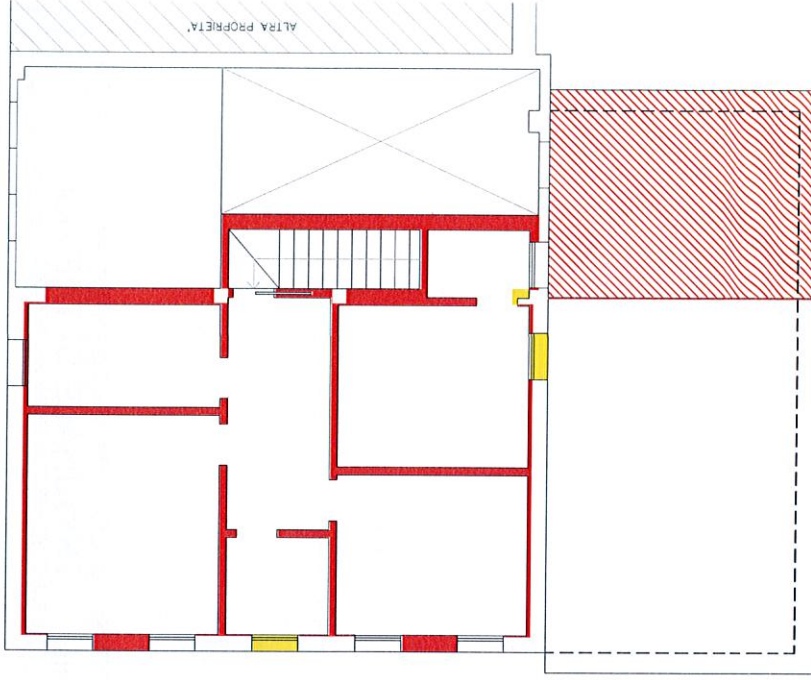

N PIANO PRIMO



studio design

augusto zilio

via edificio n.11/1 CASELLE (Tv)

tel. 0423/569382

geometra@augustozilio.it

La restituzione grafica è stata eseguita esclusivamente ai fini della valutazione estimativa.

E' vietata la riproduzione e/o la duplicazione di tutto o in parte di questo documento, se non autorizzata dal geometra Augusto Zilio ( L. 22/04/1941 n° 633 Codice Civile Titolo IX Capo I artt. 2575-2578)

ditta: **TRIBUNALE DI TREVISO**

comune: **RIESE PIO X**

oggetto: **ESECUZIONI N° 218/2022 e N° 402/2023**

**PIANTE DIFFORMITA' RILIEVO E CONDONO**

scala: 1:100

data: 07/02/2024

LOTTO ALLEGATO

1

12