

**IMMOBILE N.1** - Abitazione al piano terra nel NCEU - foglio 77 p.la 3 sub 2



Foto n. 1 - Accesso all'immobile



Foto n. 2 - Soggiorno/Pranzo

**IMMOBILE N.1** - Abitazione al piano terra nel NCEU - foglio 77 p.la 3 sub 2



Foto n. 3 - Soggiorno/Pranzo



Foto n. 4 - Soggiorno/Pranzo

**IMMOBILE N.1 - Abitazione al piano terra nel NCEU - foglio 77 p.la 3 sub 2**



Foto n. 5 - Disimpegno



Foto n. 6 - Corridoio

**IMMOBILE N.1** - Abitazione al piano terra nel NCEU - foglio 77 p.la 3 sub 2



Foto n. 7 - Comidolo



Foto n. 8 - Camera 1

**IMMOBILE N.1 - Abitazione al piano terra nel NCEU - foglio 77 p.la 3 sub 2**



Foto n. 9 - Camera 1



Foto n. 10 - Camera 2

**IMMOBILE N.1 - Abitazione al piano terra nel NCEU - foglio 77 p.la 3 sub 2**



Foto n. 11 – Camera 2



Foto n. 12 – Bagno I

**IMMOBILE N.1 - Abitazione al piano terra nel NCEU - foglio 77 p.la 3 sub 2**



Foto n. 13 – Bagno 1



Foto n. 14 – Bagno 2

**IMMOBILE N.1 - Abitazione al piano terra nel NCEU - foglio 77 p.la 3 sub 2**



Foto n. 15 – Area esterna comune (sub 1 b.c.n.c.) attualmente utilizzata come terrazzino



Foto n. 16 – Area esterna comune (sub 1 b.c.n.c.) attualmente utilizzata come corte



**IMMOBILE N.1** - Abitazione al piano terra nel NCEU - foglio 77 p.lla 3 sub 2



Foto n. 17 – Area esterna comune (sub 1 b.c.n.c.) attualmente utilizzata come corte



Foto n. 18 – Area esterna comune (sub 1 b.c.n.c.) attualmente utilizzata come corte

**IMMOBILE N.1 - Abitazione al piano terra nel NCEU - foglio 77 p.la 3 sub 2**



Foto n. 19 – Area esterna comune (sub 1 b.c.n.c.) attualmente utilizzata come corte



Foto n. 20 – Area esterna comune (sub 1 b.c.n.c.) attualmente utilizzata come corte

**IMMOBILE N.2** - Abitazione al piano terra nel NCEU - foglio 77 p.la 3 sub 3



Foto n. 1 – Accesso all'immobile



Foto n. 2 – Accesso all'immobile

**IMMOBILE N.2** - Abitazione al piano terra nel NCEU - foglio 77 p.lla 3 sub 3



Foto n. 3 – Area esterna comune (sub 1 b.e.n.c.) attualmente utilizzata come corte



Foto n. 4 – Accesso all'immobile

**IMMOBILE N.2** - Abitazione al piano terra nel NCEU - foglio 77 p.la 3 sub 3



Foto n. 5 - Soggiorno/Pranzo



Foto n. 6 - Soggiorno/Pranzo

**IMMOBILE N.2** - Abitazione al piano terra nel NCEU - foglio 77 p.la 3 sub 3



Foto n. 7 – Camera n. 1



Foto n. 8 – Camera n. 1

**IMMOBILE N.2** - Abitazione al piano terra nel NCEU - foglio 77 p.la 3 sub 3



Foto n. 9 – Camera n. 1



Foto n. 10 – Soggiorno/Pianzo

**IMMOBILE N.2** - Abitazione al piano terra nel NCEU - foglio 77 p.la 3 sub 3



Foto n. 11 - Wc piano terra



Foto n. 12 - Wc piano terra



**IMMOBILE N.2** - Abitazione al piano terra nel NCEU - foglio 77 p.la 3 sub 3



Foto n. 13 – Accesso al primo piano



Foto n. 14 – Accesso al primo piano

**IMMOBILE N.2** - Abitazione al piano terra nel NCEU - foglio 77 p.la 3 sub 3



Foto n. 15 – Accesso al primo piano



Foto n. 16 – Terrazzo al primo piano

**IMMOBILE N.2** - Abitazione al piano terra nel NCEU - foglio 77 p.la 3 sub 3



Foto n. 17 – Locale wc al primo piano



Foto n. 18 – Terrazzo al primo piano

**IMMOBILE N.2** - Abitazione al piano terra nel NCEU - foglio 77 p.la 3 sub 3



Foto n. 19 – Accesso al primo piano



Foto n. 20 – Camera n. 2

**IMMOBILE N.2** - Abitazione al piano terra nel NCEU - foglio 77 p.la 3 sub 3



Foto n. 21 – Camera n. 2

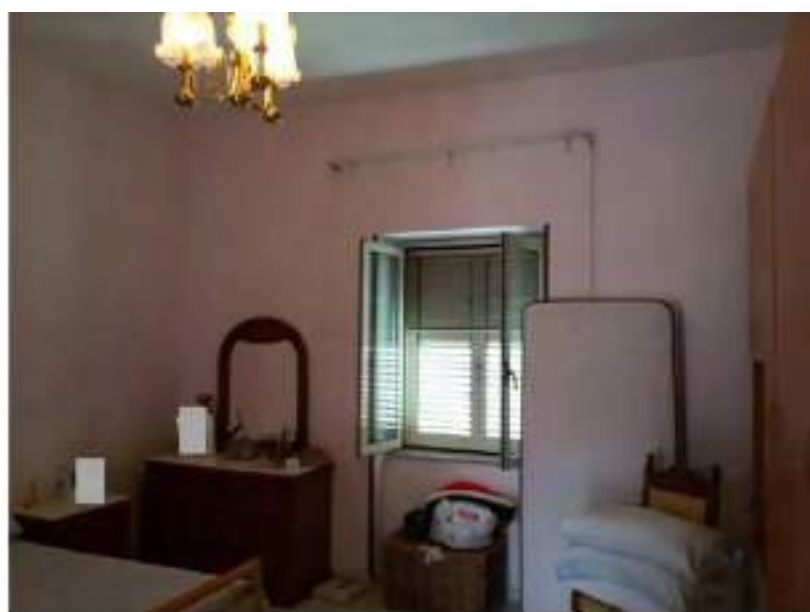

Foto n. 22 – Locale wc al primo piano

**IMMOBILE N.2** - Abitazione al piano terra nel NCEU - foglio 77 p.lla 3 sub 3



Foto n. 23 – Locale wc al primo piano

**IMMOBILE N.3** - Abitazione al piano terra nel NCEU - foglio 77 p.lla 3 sub 4



Foto n. 1 - Immobile pignorato



Foto n. 2 - Tettoia lato est ed ingresso all'appartamento

**IMMOBILE N.3** - Abitazione al piano terra nel NCEU - foglio 77 p.lla 3 sub 4



Foto n. 3 - Ingresso all'appartamento



Foto n. 4 - Cucina



**IMMOBILE N.3** - Abitazione al piano terra nel NCEU - foglio 77 p.lla 3 sub 4



Foto n. 5 – Cucina



Foto n. 6 – Cucina verso camera 1 e ingresso

IMMOBILE N.3 - Abitazione al piano terra nel NCEU - foglio 77 p.lla 3 sub 4



Foto n. 7 - Camera 1



Foto n. 8 - Camera 1 verso cucina

**IMMOBILE N.3** - Abitazione al piano terra nel NCEU - foglio 77 p.la 3 sub 4

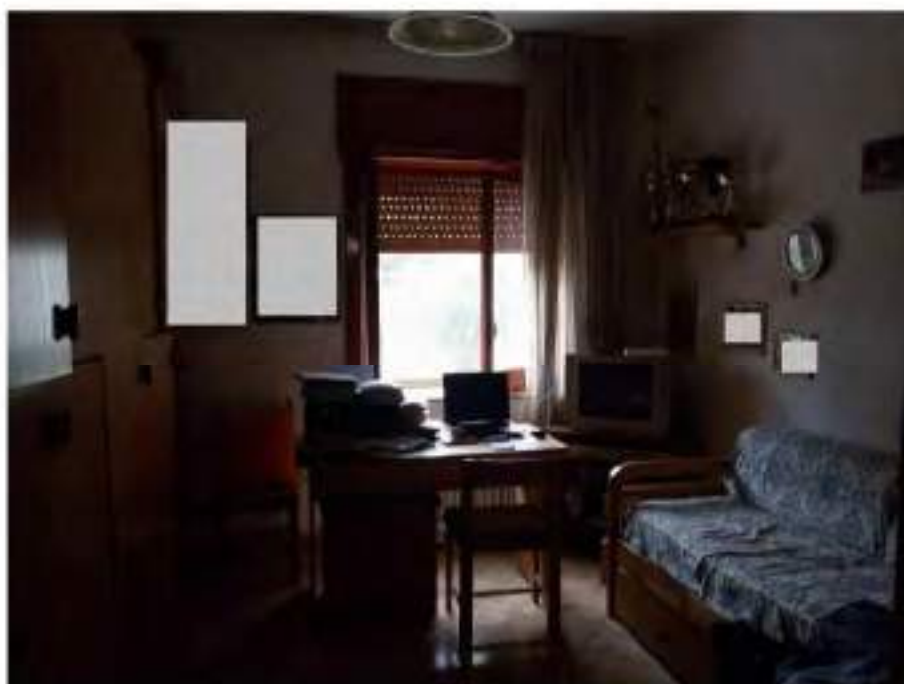

Foto n. 9 - Corridoio verso camera 3



Foto n. 10 - Corridoio verso camera 2

**IMMOBILE N.3** - Abitazione al piano terra nel NCEU - foglio 77 p.lla 3 sub 4



Foto n. 11 – Camera 2



Foto n. 12 – Camera 2

**IMMOBILE N.3** - Abitazione al piano terra nel NCEU - foglio 77 p.lla 3 sub 4

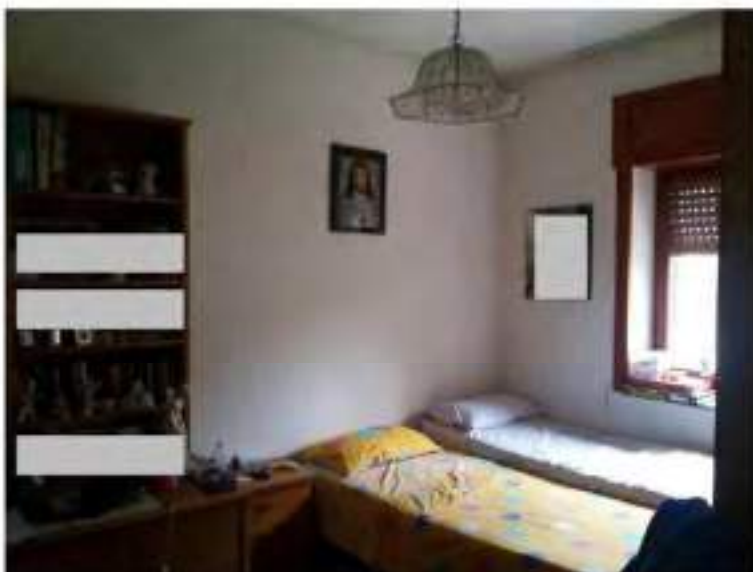

Foto n. 13 - Camera 2



Foto n. 14 - Bagno

**IMMOBILE N.3** - Abitazione al piano terra nel NCEU - foglio 77 p.lla 3 sub 4



Foto n. 15 – Bagno



Foto n. 16 – Camera 3

**IMMOBILE N.3** - Abitazione al piano terra nel NCEU - foglio 77 p.la 3 sub 4



Foto n. 17 – Camera 3



Foto n. 18 – Camera 3

**IMMOBILE N.4** - Fabbricato rurale nel NCT foglio 77 p.la 2, attualmente ampliato e destinato ad abitazione al piano terra ma non accatastrato nel NCEU



Foto n. 1 –Area esterna (NCT p.la 139) attualmente utilizzata come corte ed area esterna comune (sub I b.c.n.c.)



Foto n. 2 – Soggiorno



**IMMOBILE N.4** - Fabbricato rurale nel NCT foglio 77 p.la 2, attualmente ampliato e destinato ad abitazione al piano terra ma non accatastato nel NCEU



Foto n. 3 – Soggiorno



Foto n. 4 – Soggiorno

**IMMOBILE N.4** - Fabbricato rurale nel NCT foglio 77 p.lla 2, attualmente ampliato e destinato ad abitazione al piano terra ma non accatastato nel NCEU



Foto n. 5 - Soggiorno



Foto n. 6 - Soggiorno

**IMMOBILE N.4** - Fabbricato rurale nel NCT foglio 77 p.lia 2, attualmente ampliato e destinato ad abitazione al piano terra ma non accatastato nel NCEU



Foto n. 7 – Soggiorno



Foto n. 8 – Corridoio

**IMMOBILE N.4** - Fabbricato rurale nel NCT foglio 77 p.lia 2, attualmente ampliato e destinato ad abitazione al piano terra ma non accatastrato nel NCEU



Foto n. 9 - Cucina



Foto n. 10 - Cucina

**IMMOBILE N.4** - Fabbricato rurale nel NCT foglio 77 p.lia 2, attualmente ampliato e destinato ad abitazione al piano terra ma non accatastato nel NCEU



Foto n. 11 - Cucina



Foto n. 12 - Bagno 1

**IMMOBILE N.4** - Fabbricato rurale nel NCT foglio 77 p.la 2, attualmente ampliato e destinato ad abitazione al piano terra ma non accatastato nel NCEU



Foto n. 13 - Bagno 1



Foto n. 14 - Bagno 1

**IMMOBILE N.4** - Fabbricato rurale nel NCT foglio 77 p.la 2, attualmente ampliato e destinato ad abitazione al piano terra ma non accatastrato nel NCEU



Foto n. 15 – Bagno 2



Foto n. 16 – Bagno 2

**IMMOBILE N.4** - Fabbricato rurale nel NCT foglio 77 p.lia 2, attualmente ampliato e destinato ad abitazione al piano terra ma non accatastrato nel NCEU



Foto n. 17 – Bagno 2



Foto n. 18 – Camera 1



**IMMOBILE N.4** - Fabbricato rurale nel NCT foglio 77 p.lia 2, attualmente ampliato e destinato ad abitazione al piano terra ma non accatastrato nel NCEU



Foto n. 19 - Camera 1



Foto n. 20 - Camera 1

**IMMOBILE N.4** - Fabbricato rurale nel NCT foglio 77 p.lia 2, attualmente ampliato e destinato ad abitazione al piano terra ma non accatastrato nel NCEU

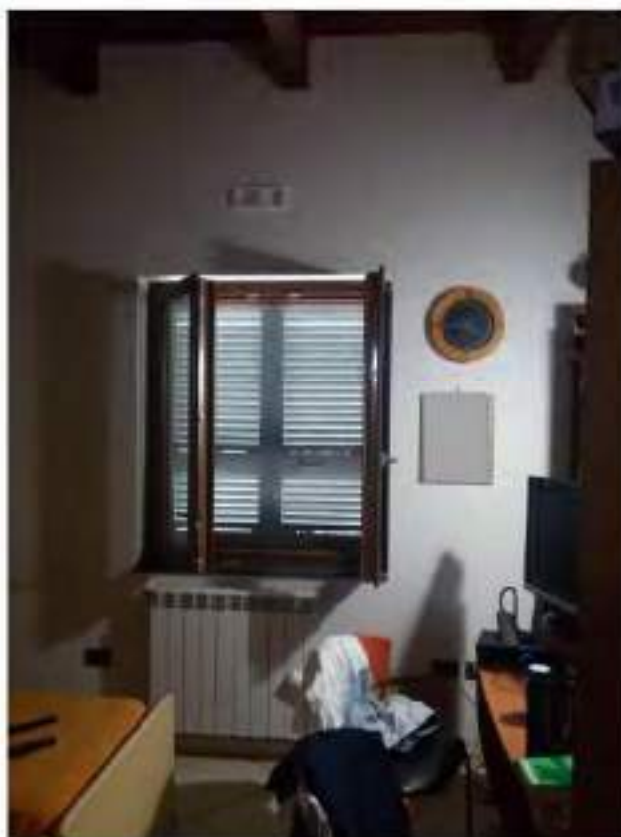

Foto n. 21 - Camera 2



Foto n. 22 - Camera 2

**IMMOBILE N.4** - Fabbricato rurale nel NCT foglio 77 p.lia 2, strutturalmente ampliato e destinato ad abitazione al piano terra ma non accatastato nel NCEU



Foto n. 23 – Camera 2



Foto n. 24 – Camera 3

**IMMOBILE N.4** - Fabbricato rurale nel NCT foglio 77 p.la 2, attualmente ampliato e destinato ad abitazione al piano terra ma non accatastato nel NCEU

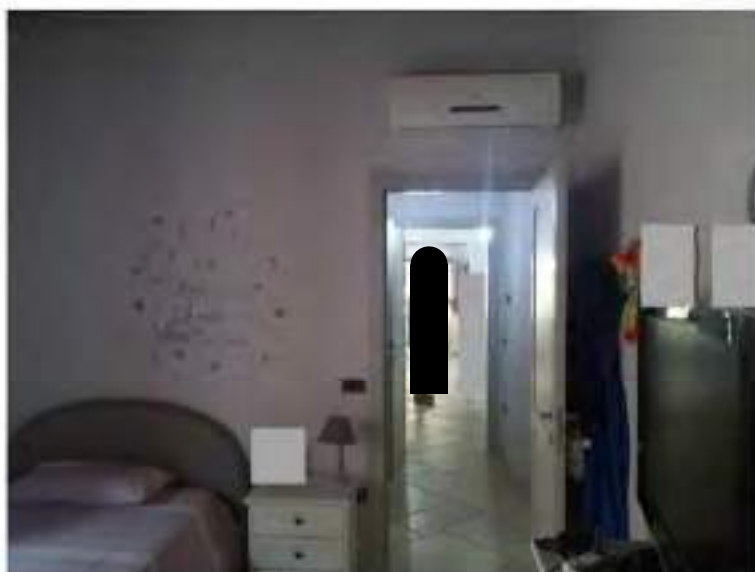

Foto n. 25 – Camera 3



Foto n. 26 – Camera 3

**IMMOBILE N.4** - Fabbricato rurale nel NCT foglio 77 p.lia 2, attualmente ampliato e destinato ad abitazione al piano terra ma non accatastato nel NCEU



Foto n. 27 – Area esterna comune



Foto n. 28 – Area esterna comune (sib i b.c.a.c.)

**IMMOBILE N.4** - Fabbricato rurale nel NCT foglio 77 p.lla 2, attualmente ampliato e destinato ad abitazione al piano terra ma non accatastato nel NCEU



Foto n. 29 – Area esterna (NCT p.lla 139) attualmente utilizzata come corte coperta con tettoia



Foto n. 30 – Area esterna (NCT p.lla 139) attualmente utilizzata come corte coperta con tettoia

**IMMOBILE N.4** - Fabbricato rurale nel NCT foglio 77 p.lla 2, attualmente ampliato e destinato ad abitazione al piano terra ma non accatastato nel NCEU



Foto n. 31 – Area esterna (NCT p.lla 139) attualmente utilizzata come corte.

IMMOBILE N.5 - Terreci in NCT - foglio 77 p.la 139 - p.la 142 - p.la 144



Foto n. 1



Foto n. 2



**IMMOBILE N.5 - Tenereci in NCT - foglio 77 p.la 139 - p.la 142 - p.la 144**



Foto n. 3



Foto n. 4

**IMMOBILE N.5 - Terreci in NCT - foglio 77 p.la 139 - p.la 142 - p.la 144**



Foto n. 5



Foto n. 6

**IMMOBILE N.5 - Tenuta in NCT - foglio 77 p.la 139 - p.la 142 - p.la 144**



Foto n. 7



Foto n. 8

**IMMOBILE N.5 - Terreni in NCT - foglio 77 p.la 139 - p.la 142 - p.la 144**



Foto n. 9



Foto n. 10

**IMMOBILE N.5 - Terreci in NCT - foglio 77 p.la 139 - p.la 142 - p.la 144**



Foto n. 11