

Allegato n° 2
Visure e Planimetrie Catastali



Visura storica per immobile

Situazione degli atti informatizzati al 16/02/2024

Dati della richiesta	Comune di NOVA SIRI (Codice:A942)
Catasto Terreni	Provincia di MATERA Foglio: 50 Particella: 48

INTESTATO

1	(1) Proprietà 1000/1000
---	-------------------------

Situazione degli intestati relativa ad atto del 30/09/1974 (antecedente all'impianto meccanografico)

N.	DATI IDENTIFICATIVI				DATI CLASSAMENTO				DATI DERIVANTI DA
	Foglio	Particella	Sub	Porz	Qualità Classe	Superficie(m ²) ha are ca	Deduz	Reddito	
1	50	48	-	-	SEMINATIVO 2	04 64		Dominicale Euro 1,92 L. 3.712	FRAZIONAMENTO del 30/09/1974 in atti dal 02/05/1986 (n. 3886)
Notifica					Partita		5516		

Sono stati inoltre variati i seguenti immobili:

Foglio:50 Particella:751 ;

Situazione dell'unità immobiliare dal 08/04/1981

N.	DATI IDENTIFICATIVI				DATI CLASSAMENTO				DATI DERIVANTI DA
	Foglio	Particella	Sub	Porz	Qualità Classe	Superficie(m ²) ha are ca	Deduz	Reddito	
1	50	48	-	-	SEMINATIVO 2	11 89		Dominicale L. 9.512	Variazione del 08/04/1981 in atti dal 01/02/1982 (n. 22082)
Notifica					Partita		5516		
Annotazioni									di stadio: NO

Sono stati inoltre variati i seguenti immobili:

Foglio:50 Particella:873 ;

Visura storica per immobile

Situazione degli atti informatizzati al 16/02/2024

Situazione dell'unità immobiliare dal 08/04/1981

N.	DATI IDENTIFICATIVI				DATI CLASSAMENTO				DATI DERIVANTI DA
	Foglio	Particella	Sub	Porz	Qualità Classe	Superficie(m ²) ha are ca	Deduz	Reddito	
1	50	48	-	SEMINATIVO 2	L. 9.560	11 95		L. 5.975	Variazione del 08/04/1981 in atti dal 01/02/1982 (n. 22082)
Notifica di studio: NO									

Situazione dell'unità immobiliare dal 08/04/1981

N.	DATI IDENTIFICATIVI				DATI CLASSAMENTO				DATI DERIVANTI DA
	Foglio	Particella	Sub	Porz	Qualità Classe	Superficie(m ²) ha are ca	Deduz	Reddito	
1	50	48	-	SEMINATIVO 2	L. 9.560	11 95		L. 5.975	Variazione del 08/04/1981 in atti dal 01/02/1982 (n. 22082)
Notifica di studio: UNITO IN PARTE AL NUM 434									

Situazione dell'unità immobiliare dal 08/04/1981

N.	DATI IDENTIFICATIVI				DATI CLASSAMENTO				DATI DERIVANTI DA
	Foglio	Particella	Sub	Porz	Qualità Classe	Superficie(m ²) ha are ca	Deduz	Reddito	
1	50	48	-	SEMINATIVO 2	L. 9.600	12 00		L. 6.000	Variazione del 08/04/1981 in atti dal 01/02/1982 (n. 22062)
Notifica di studio: NO									

Sono stati inoltre variati i seguenti immobili:

Foglio:50 Particella:867 ;

Situazione dell'unità immobiliare dall'impianto meccanografico

N.	DATI IDENTIFICATIVI				DATI CLASSAMENTO				DATI DERIVANTI DA
	Foglio	Particella	Sub	Porz	Qualità Classe	Superficie(m ²) ha are ca	Deduz	Reddito	
1	50	48	-	SEMINATIVO 2	L. 11.464	14 33		L. 7.165	Impianto meccanografico del 17/09/1976

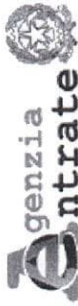

Direzione Provinciale di Matera
Ufficio Provinciale - Territorio
Servizi Catastali

Data: 16/02/2024 Ora: 11.18.20 Fine

Visura n.: T114678 Pag: 3

Visura storica per immobile

Situazione degli atti informatizzati al 16/02/2024

Notifica	Partita	5516
----------	---------	------

L'intestazione alla data della richiesta deriva dai seguenti atti:

Situazione degli intestati dall'impianto meccanografico

N.	DATI ANAGRAFICI	CODICE FISCALE	DIRITTI E ONERI REALI
1	[REDACTED]	[REDACTED]	(1) Proprieta' 1000/1000

[REDACTED] Impianto meccanografico del 17/09/1976

Visura telematica

Tributi speciali: Euro 0,90

* Codice Fiscale Validato in Anagrafe Tributaria.



Visura storica per immobile

Situazione degli atti informatizzati al 13/12/2023

Dati della richiesta	Comune di NOVA SIRI (Codice:A942)
	Provincia di MATERA
Catasto Fabbricati	Foglio: 50 Particella: 867 Sub.: 4

INTESTATO

1		(1) Proprietà 1000/1000
---	--	-------------------------

Unità immobiliare dal 01/01/1992

N.	DATI IDENTIFICATIVI				DATI DI CLASSAMENTO				DATI DERIVANTI DA		
	Sezione Urbana	Foglio	Particella	Sub	Zona Cens.	Micro Zona	Categoria	Classe		Consistenza	Superficie Catastale
1		50	867	4			A/3	2	6,5 vani		Euro 386,05 L. 747.500
Indirizzo VIA TRIESTE Piano 1 - 1S											
Notifica				Partita		1118		Mod.58		-	

Mappali Terreni Correlati
Codice Comune A942 - Foglio 50 - Particella 867

Situazione dell'unità immobiliare dal 09/11/2015

N.	DATI IDENTIFICATIVI				DATI DI CLASSAMENTO				DATI DERIVANTI DA		
	Sezione Urbana	Foglio	Particella	Sub	Zona Cens.	Micro Zona	Categoria	Classe		Consistenza	Superficie Catastale
1		50	867	4			A/3	2	6,5 vani	Totale: 126 m² Totale: escluse aree scoperte***: 122 m²	Euro 386,05
Indirizzo VIA TRIESTE Piano 1 - 1S											
Notifica				Partita		1118		Mod.58		-	

Visura storica per immobile

Situazione degli atti informatizzati al 13/12/2023

Situazione dell'unità immobiliare dall'impianto meccanografico

N.	DATI IDENTIFICATIVI				DATI DI CLASSAMENTO				DATI DERIVANTI DA		
	Sezione Urbana	Foglio	Particella	Sub	Zona Cens.	Micro Zona	Categoria	Classe		Consistenza	Superficie Catastale
1		50	867	4			A/3	2	6,5 vani		Euro 0,52 L. 1.001
Indirizzo VIA TRIESTE Piano 1 - 1S											
Modifica Mod.58											

L'intestazione alla data della richiesta deriva dai seguenti atti:

Situazione degli intestati dall'impianto meccanografico

N.	DATI ANAGRAFICI	CODICE FISCALE	DIRITTI E ONERI REALI
1	[REDACTED]	[REDACTED]	(1) Proprieta' 1000/1000
DATI DERIVANTI DA			
Impianto meccanografico del 30/06/1987			

Visura telematica

Tributi speciali: Euro 0,90

* Codice Fiscale Validato in Anagrafe Tributaria.

** Si intendono escluse le "superfici di balconi, terrazzi e aree scoperte pertinenziali e accessorie, comunicanti o non comunicanti" (cfr. Provvedimento del Direttore dell'Agenzia delle Entrate 29 marzo 2013).

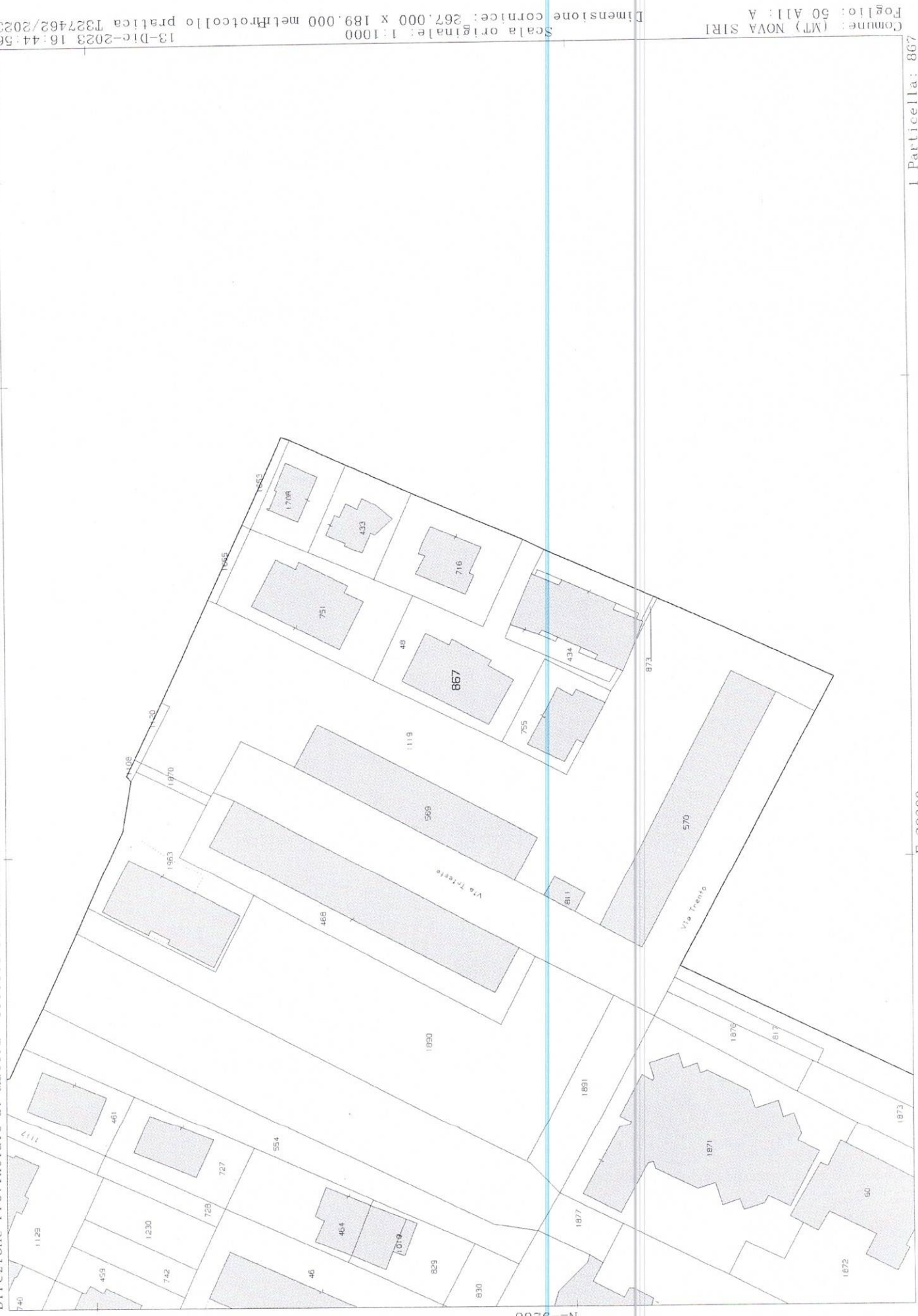

Scala originale: 1:1000
Dimensione cornice: 267.000 x 189.000 metri
Protocollo pratica T327462/2023
13-Dic-2023 16:44:56
Comune: (MT) NOVA SIRI
Foglio: 50 A/1: A



MODUL. RIO
F. - Cat. S. F. - 315



MINISTERO DELLE FINANZE
DIREZIONE GENERALE DEL CATASTO E DEI SERVIZI TECNICI ERARIALI

Mod. B (Nuovo Catasto Edilizio Urbano)

Lire
50

NUOVO CATASTO EDILIZIO URBANO

(R. DECRETO-LEGGE 13 APRILE 1939, N. 652)

Planimetria dell'immobile situato nel Comune di Norre Sici Via Toieste

Ditta [REDACTED]

Allegata alla dichiarazione presentata all'Ufficio Tecnico Erariale di Matera

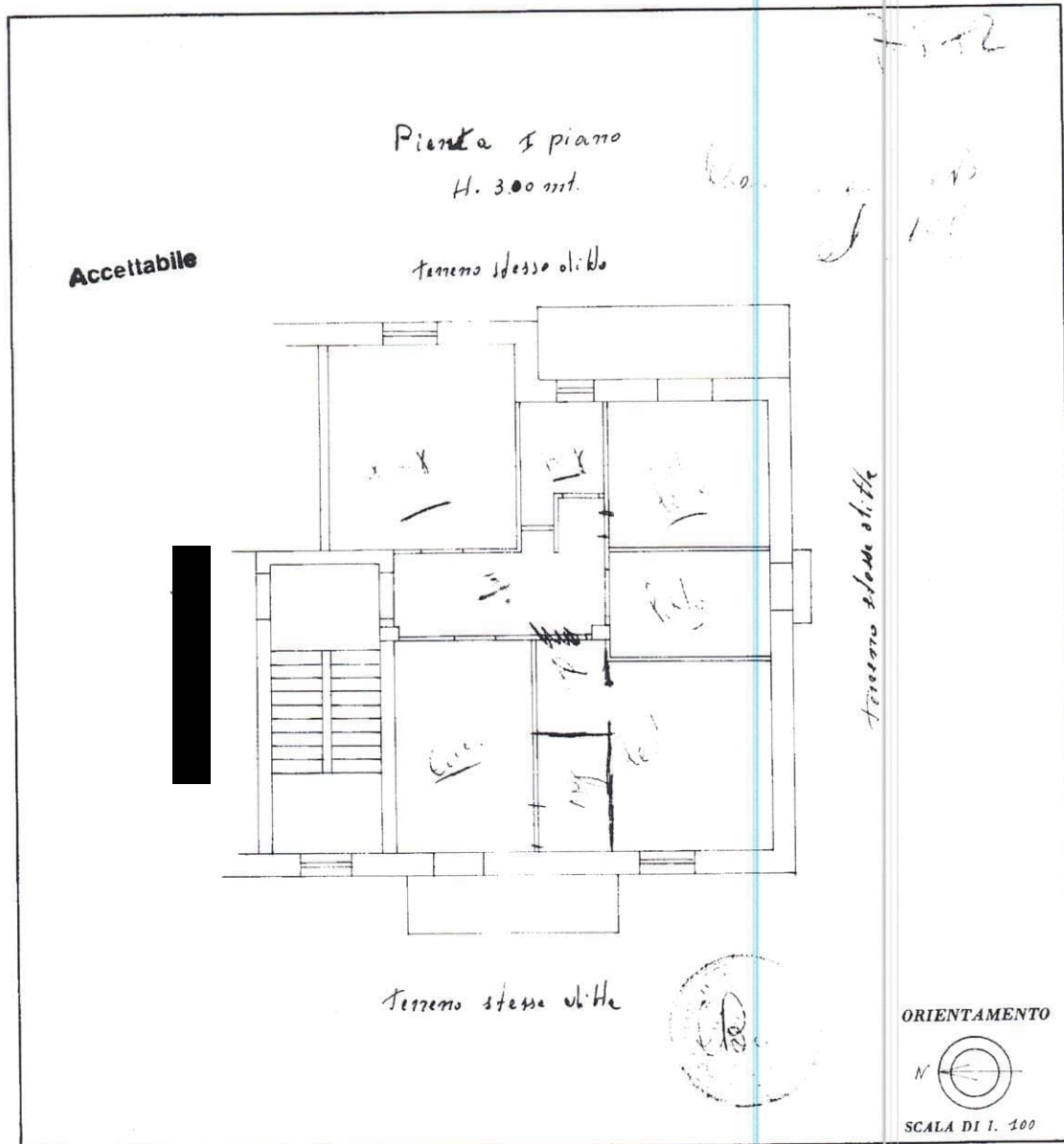

SPAZIO RISERVATO PER LE ANNOTAZIONI D'UFFICIO

DATA

PROT. N°

Compilata dal Geom. Antonio Bianco
(Titolo, nome e cognome del tecnico)

Iscritto all'Albo dei geometri
della Provincia di MATERA

DATA 14-4-989

Firma: Antonio Bianco

Ultima planimetria in atti

Data presentazione: 17/04/1979 - Data: 13/12/2023 - n. T305598 - Richiedente: FLRGPP57R09A942F

Totale schede: 2 - Formato di acquisizione: A3(297x420) - Formato stampa richiesto: A4(210x297)

10 metri

MODULARIO
F. - Cat. S. T. - 315



MINISTERO DELLE FINANZE

DIREZIONE GENERALE DEL CATASTO E DEI SERVIZI TECNICI ERARIALI

Mod. B (Nuovo Catasto Edilizio Urbano)

Lire
50

NUOVO CATASTO EDILIZIO URBANO

6 DICEMBRE 1969 - 1 APRILE 1979 N. 452

Planimetria di un immobile situato nel Comune di *NOVA SIVIA* Via *Trieste*

Ditta *[REDACTED]*

Allegata alla dichiarazione presentata all'Ufficio Catastrale di *MATERA*

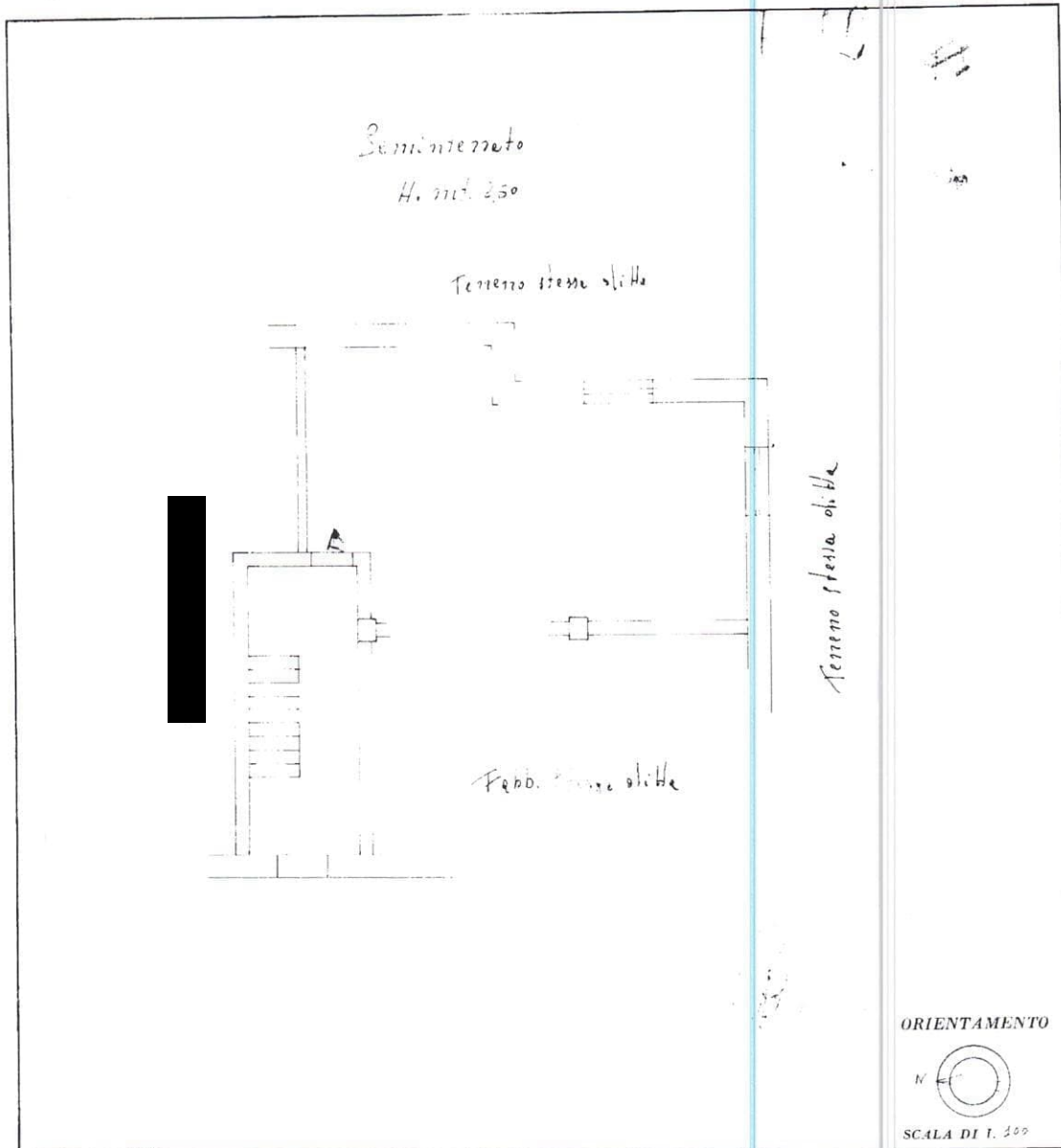

SPAZIO RISERVATO PER LE ANNOTAZIONI D'UFFICIO

DATA
PROT. N.

Compilata dal *Geom. Antonio Bianco*
(Titolo, numero e cognome del tecnico)

Iscritto all'Albo dei Geometri
della Provincia di *MATERA*

DATA *16-4-79*

Firma: *Antonio Bianco*

Ultima planimetria in atti

Data presentazione: 17/04/1979 - Data: 13/12/2023 - n. T305598 - Richiedente: FLRGPP57R09A942F

Totale schede: 2 - Formato di acquisizione: A3(297x420) - Formato stampa richiesto: A4(210x297)

ipam 01