

**Agenzia del Territorio
CATASTO FABBRICATI
Ufficio Provinciale di
Parma**

Dichiarazione protocollo n. PR0031952 del 11/02/2008

Planimetria di u.i.u. in Comune di Parma

Via Paradigna

civ.

Identificativi Catastali:

Sezione: 3

Foglio: 19

Particella: 262

Subalterno:

Compilata da:
Dodi Annunzio

Iscritto all'albo:
Dottori Agronomi E Forestali

Prov. Parma

N. 110

Scheda n. 1

Scala 1:200

PIANO TERRA

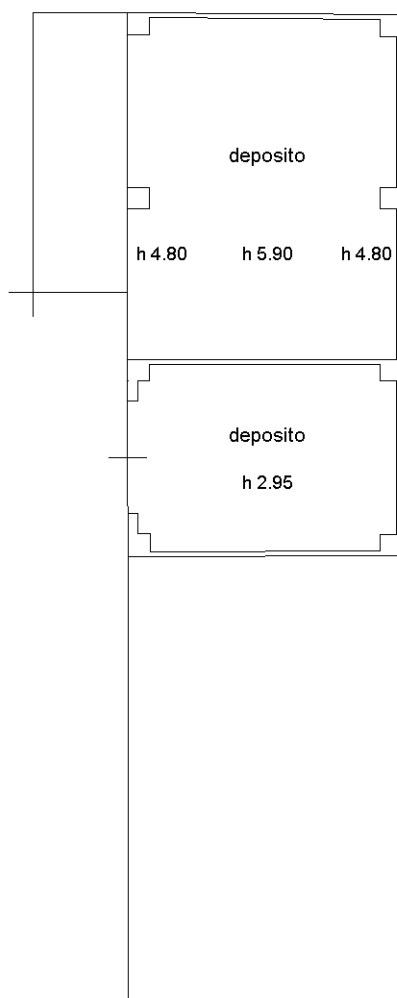

Catasto dei Fabbricati - Situazione al 25/03/2021 - Comune di PARMA (G337) - < Sez.Urb.: 003 - Foglio: 19 - Particella: 262 - Subalterno: 0 >
VIA PARADIGNA piano: T;

Ultima planimetria in atti

**Agenzia del Territorio
CATASTO FABBRICATI
Ufficio Provinciale di
Parma**

Dichiarazione protocollo n. PR0147433 del 24/06/2010

Planimetria di u.i.u. in Comune di Parma

Via Paradigna

civ.

Identificativi Catastali:

Sezione: 3

Foglio: 19

Particella: 310

Subalterno:

Compilata da:
Corradi Gianni

Iscritto all'albo:
Geometri

Prov. Parma

N. 1059

Scheda n. 1

Scala 1:200

area di pertinenza

ragioni Edildomus spa

ragioni Edildomus spa

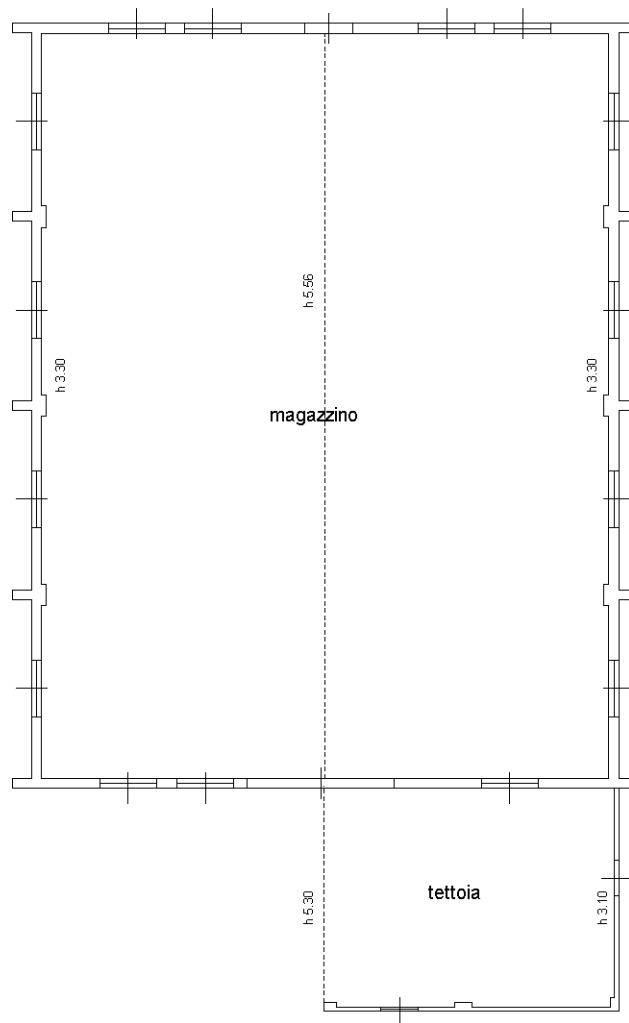

PIANO TERRA



Ultima planimetria in atti









N=8400

E=10000

1 Particella: 316