

vincenzo iannaccone architetto

Lagonegro

Consulenza Tecnica d'Ufficio

ALLEGATO 1 Elaborati grafici e cartografici PROCEDIMENTO DI ESECUZIONE IMMOBILIARE R.G.E. n. 9/2012

Tribunale di Lagonegro Sezione Esecuzioni Immobiliari	CREDITORE: Unicredit Credit Management Bank S.p.A. Avv. Rosanna Coluzzi	
	DEBITORE:	
	TIPOLOGIA IMMOBILE: Fabbricato	
	UBICAZIONE IMMOBILE: Via Pizzarrone - C.da Massa 85046 MARATEA (PZ)	
<u>Il Giudice</u> Dott.ssa Paola Beatrice	Firma e timbro	Data
<u>Il Consulente Tecnico d'Ufficio</u> Arch. Vincenzo Iannaccone	Firma e timbro	Data

TAVOLA	TITOLO		
	ALLEGATO 1		
Revisioni	N°	Descrizione	Data
	0		
	1		
	2		
Elaborato N°	Tipologia	Commessa	Documento N°
<input type="text"/>	<input type="text"/>	PB_03_16	<input type="text"/>

A norma di legge i presenti elaborati non potranno essere riprodotti né consegnati a terzi né utilizzati per scopi diversi da quello di destinazione senza l'autorizzazione scritta di questo studio tecnico che ne detiene la proprietà.



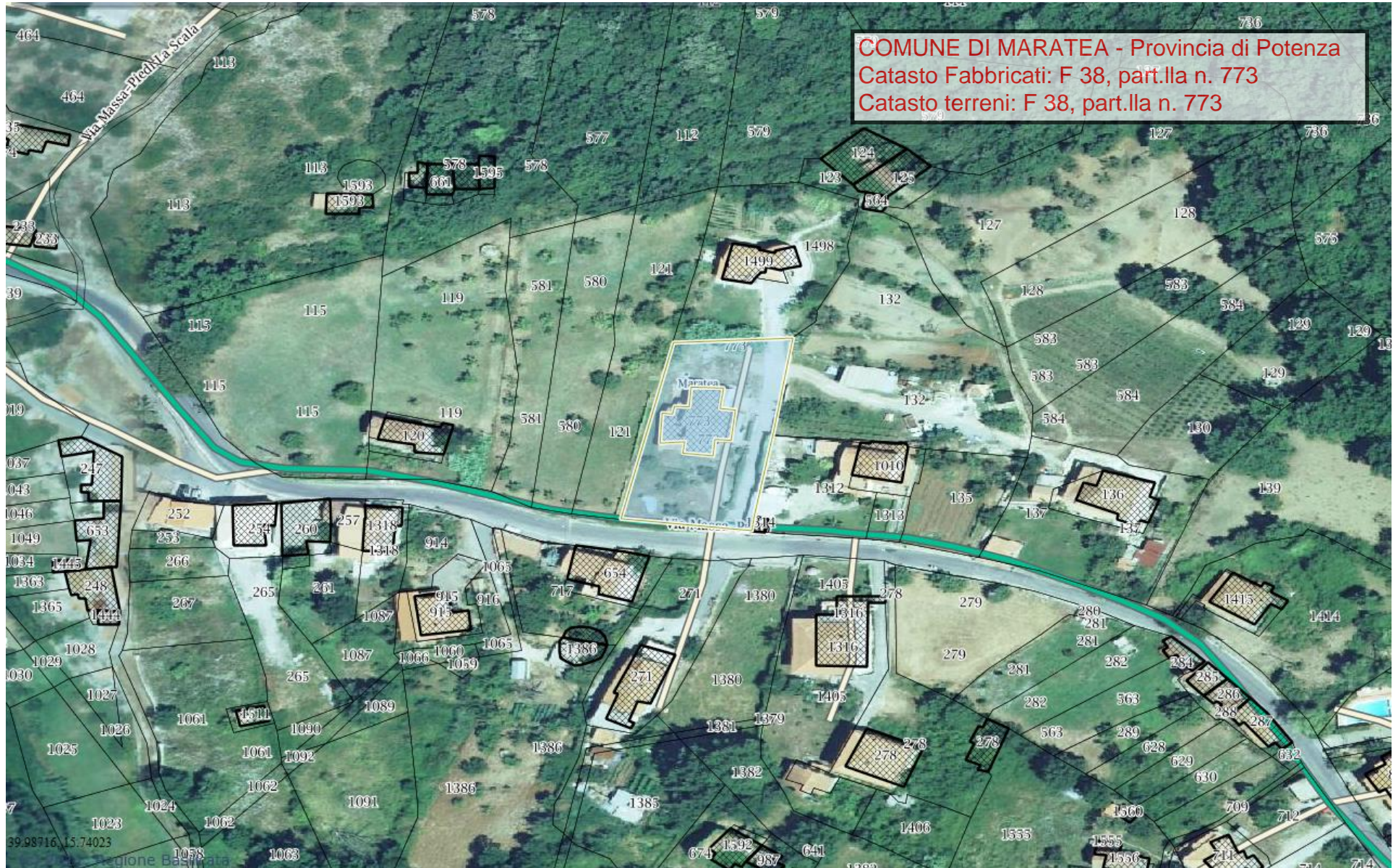

COMUNE DI MARATEA - Provincia di Potenza
Catasto Fabbricati: F 38, part.IIa n. 773
Catasto terreni: F 38, part.IIa n. 773

MODULARIO
Fig. rend. 497



MINISTERO DELLE FINANZE
DIREZIONE GENERALE DEL CATASTO E DEI SS.TT.EE.
CATASTO EDILIZIO URBANO (RDL 13-4-1939, n. 652)

MOD. BN (CEU)

LIRE
250

Planimetria di u.i.u. in Comune di **MARATEA** via **Massa Pizzarrone**

CIV.

Piano Terra:

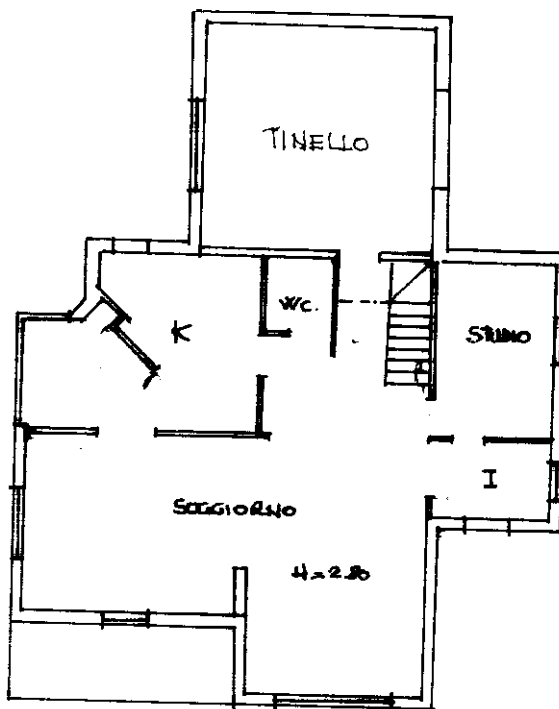

Primo Piano:

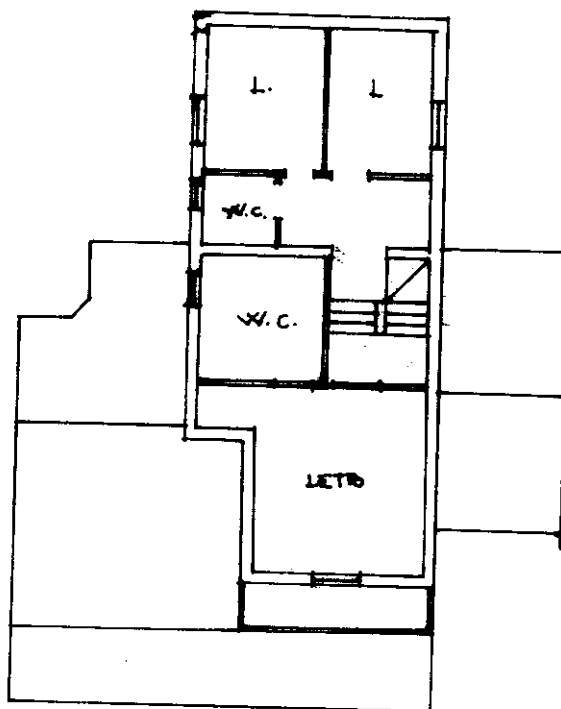

Primo Piano:



04738779

ORIENTAMENTO

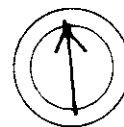

SCALA DI 1: 250

10 metri

Catasto Edilizio Urbano al 20/08/2016 - Comune di MARATEA (E919) - < Foglio: 38 - Particella: 773 - Subalterno: 0 >
MARIASSA TIMPONE piano: T-1;

Firmato Da: IANNACCONE VINCENZO Emesso Da: ARUBAPEC PER REGIONE BASILICATA CAT - Serial#: 160fbb94de32744e24eb6865b51bbe89

Dichiarazione di N.C.
Denuncia di variazione
Ultima planimetria in atti
Identificativi catastali
Data presentazione: 23/07/1991 -
Totale schede: sub. Formato di acquisizione: A4 (210x297) - Formato stampa richiesto: A4 (210x297)

Compilata dal **Geom. Pisani Gerardo**
(Titolo, cognome e nome)
i Geometri
Iscritto all'albo de **Botenza** n. **1112**
della provincia di **Botenza**
data **11.4.91**
Firma

RISERVATO ALL'UFFICIO
23 LUG. 1991

Comune di Maratea (PZ)

Catasto fabbricati F 38, part.IIa 773

PIANTA PIANO TERRA
Rapp. 1/100

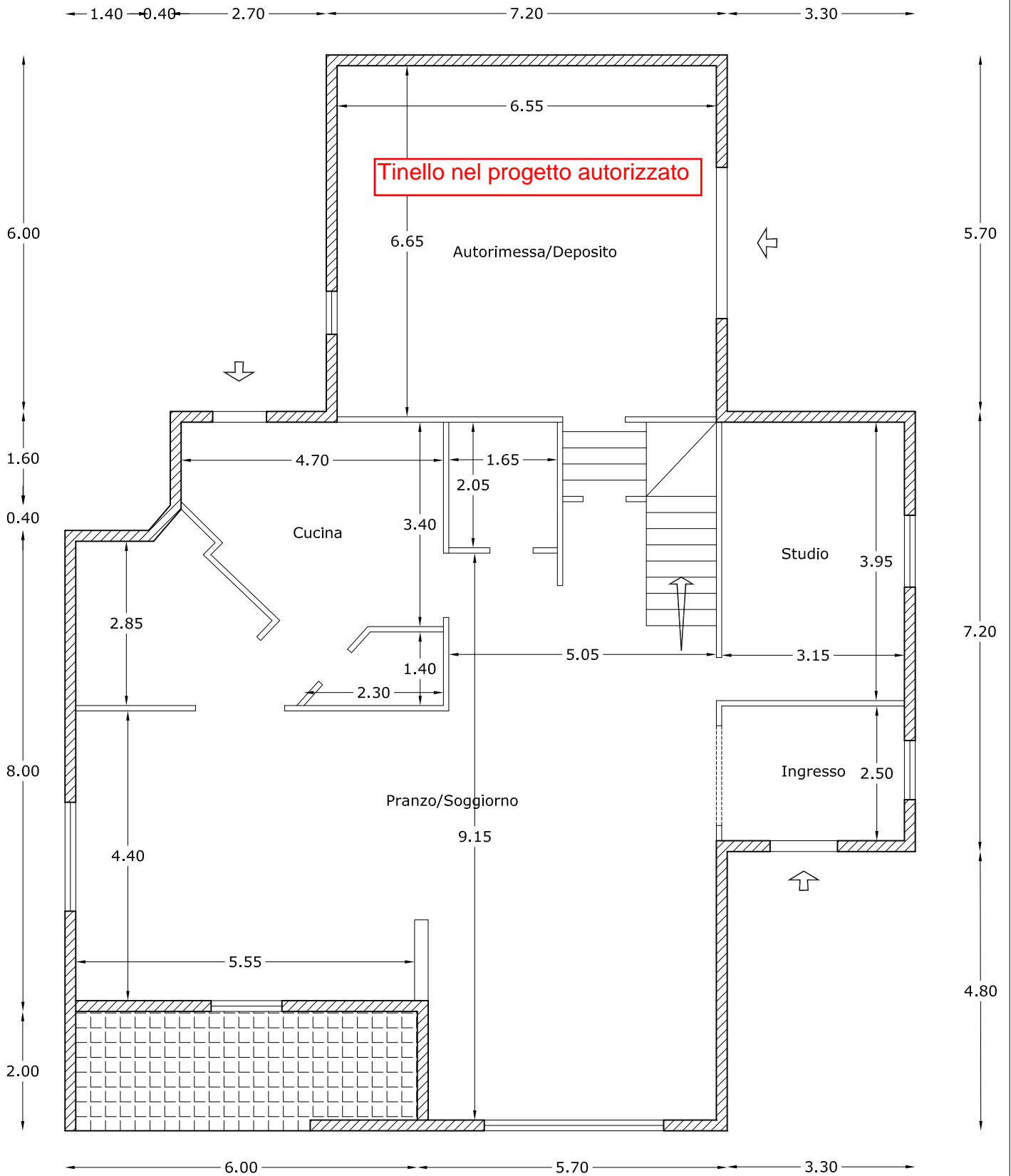

Comune di Maratea (PZ)

Catasto fabbricati F 38, part.IIa 773

PIANTA PIANO PRIMO
Rapp. 1/100

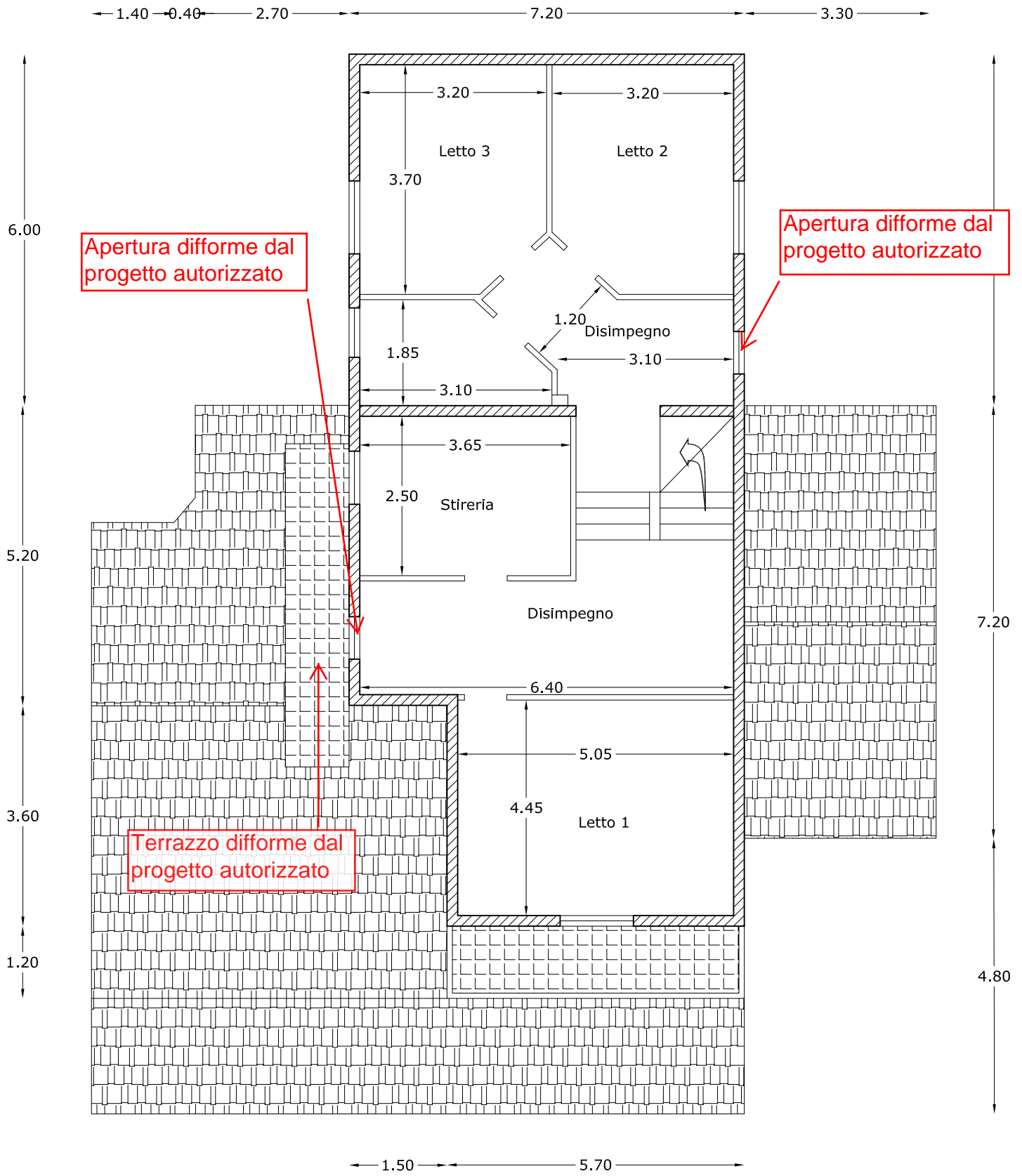



Comune di Maratea (PZ)
Catasto fabbricati F 38, part.Illa 773

SEZIONE Rapp. 1/100

