

**Agenzia del Territorio
CATASTO FABBRICATI
Ufficio Provinciale di
Torino**

Dichiarazione protocollo n. TO0228137 del 18/06/2013

Planimetria di u.i.u. in Comune di Pinerolo

Corso Torino

civ. 197

Identificativi Catastali:

Sezione:

Foglio: 45

Particella: 244

Subalterno: 3

Compilata da:
Rostagno Paolo

Iscritto all'albo:
Geometri

Prov. Torino

N. 06133

Scheda n. 1

Scala 1:500

PIANO TERRENO



PIANO PRIMO

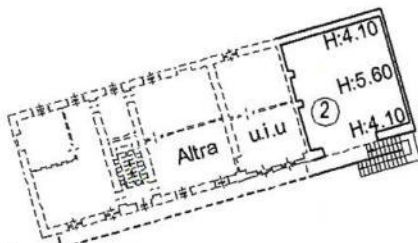

LEGENDA:

- ① PASSAGGI E PIAZZALI
- ② DEPOSITO
- ③ TETTOIA
- ④ FORNO



Ultima planimetria in atti



**Agenzia del Territorio
CATASTO FABBRICATI
Ufficio Provinciale di
Torino**

Dichiarazione protocollo n. TO0228140 del 18/06/2013

Planimetria di u.i.u. in Comune di Pinerolo

Corso Torino

civ. 197

Identificativi Catastali:

Sezione:

Foglio: 45

Particella: 244

Subalterno: 2

Compilata da:
Rostagno Paolo

Iscritto all'albo:
Geometri

Prov. Torino

N. 06133

Scheda n. 1

Scala 1:200

PIANO TERRENO

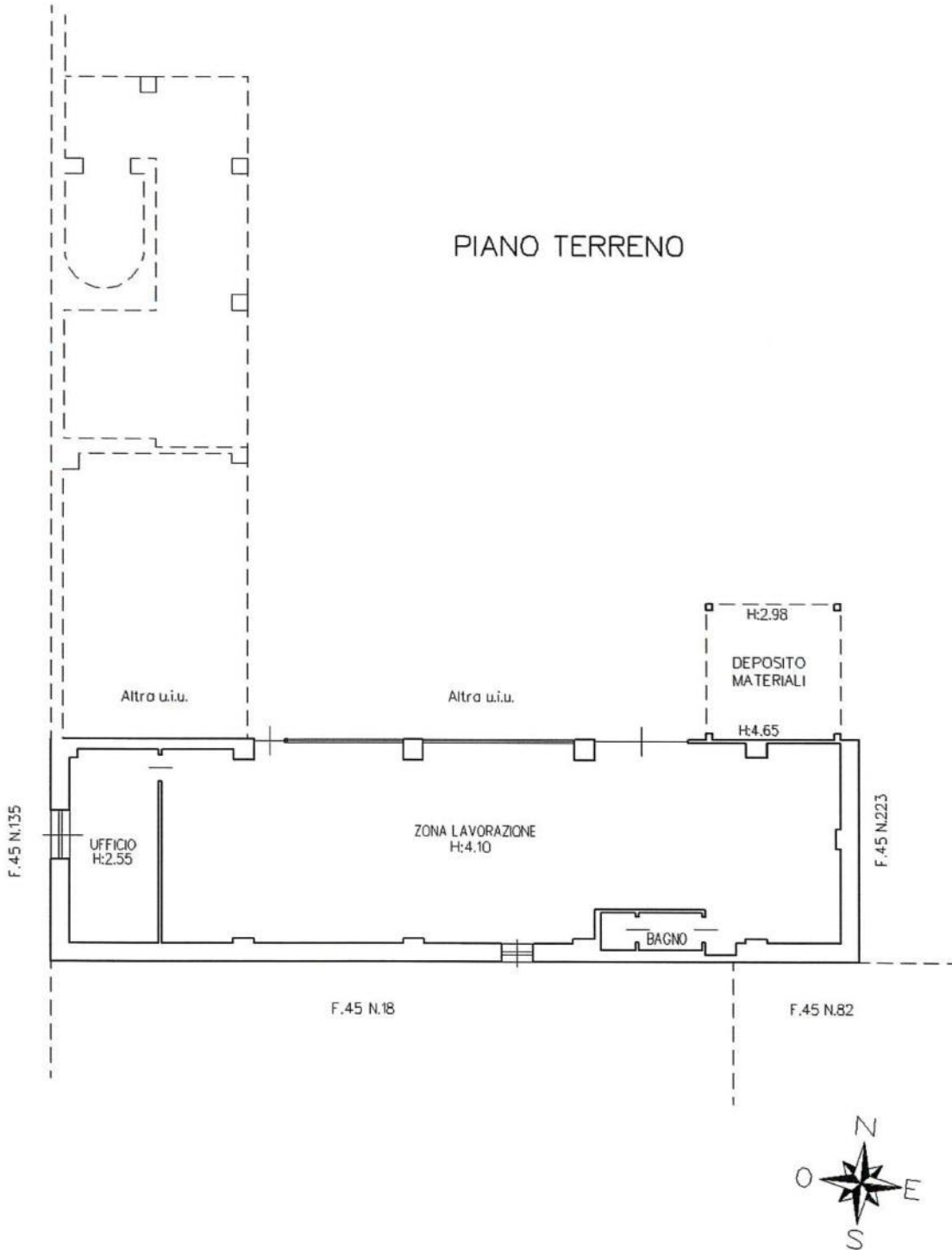

Ultima planimetria in atti

**Agenzia del Territorio
CATASTO FABBRICATI
Ufficio Provinciale di
Torino**

Dichiarazione protocollo n. TO0228140 del 18/06/2013

Planimetria di u.i.u. in Comune di Pinerolo

Corso Torino

civ. 197

Identificativi Catastali:

Sezione:

Foglio: 45

Particella: 244

Subalterno: 2

Compilata da:
Rostagno Paolo

Iscritto all'albo:
Geometri

Prov. Torino

N. 06133

Scheda n. 1

Scala 1:200

PIANO INTERRATO

Terrapieno F.45 N.22

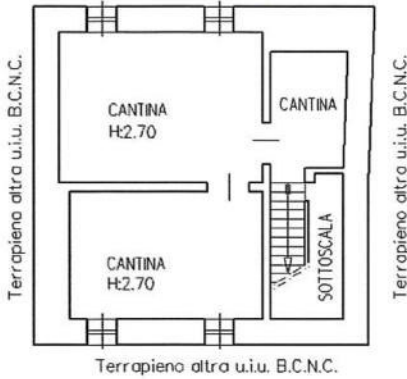

PIANO TERRENO

F.45 N.22

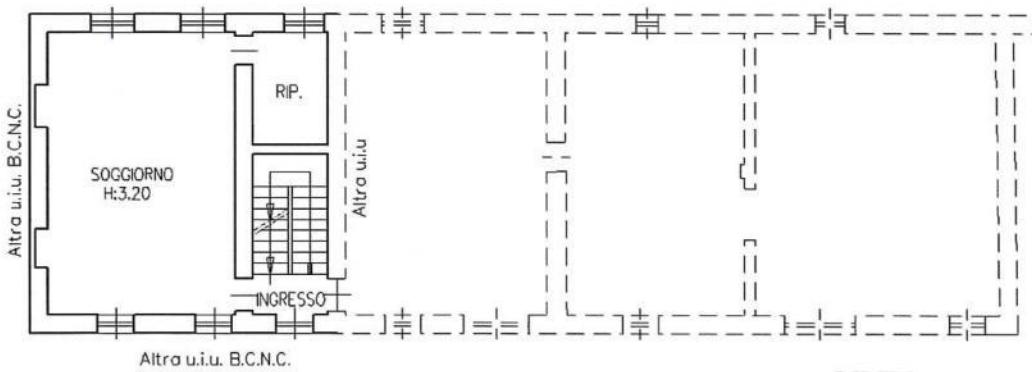

PIANO PRIMO

F.45 N.22

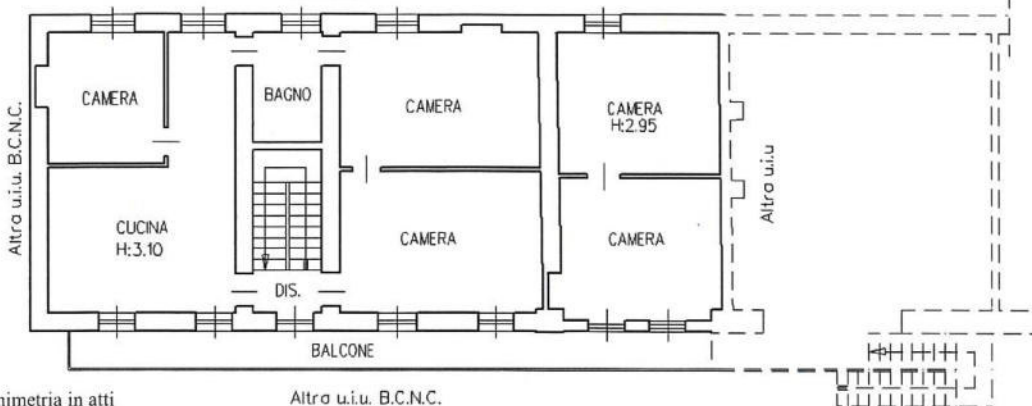

Ultima planimetria in atti

Altro u.i.u. B.C.N.C.



E=3200



Ufficio Provinciale di Torino - Territorio Servizi Catastali - Direttore DR CHIOZZA STEFANO GIUSEPPE

Vis. tel. (0.90 euro)

1 Particella: 22

Comune: (TO) PINEROLO/A
Foglio: 45

Scala originale: 1:1500
Dimensione cornice: 400.500 x 283.500 metri

26-Apr-2023 15:47:19
Protocollo pratica T270594/2023

Firmato Da: FISSORE LUCA Emesso Da: INFOCAMERE QUALIFIED ELECTRONIC SIGNATURE CA Serial#: 1b8e74



Ufficio Provinciale di Torino - Territorio Servizi Catastali - Direttore DR CHIOZZA STEFANO GIUSEPPE

Vis. tel. (0.90 euro)

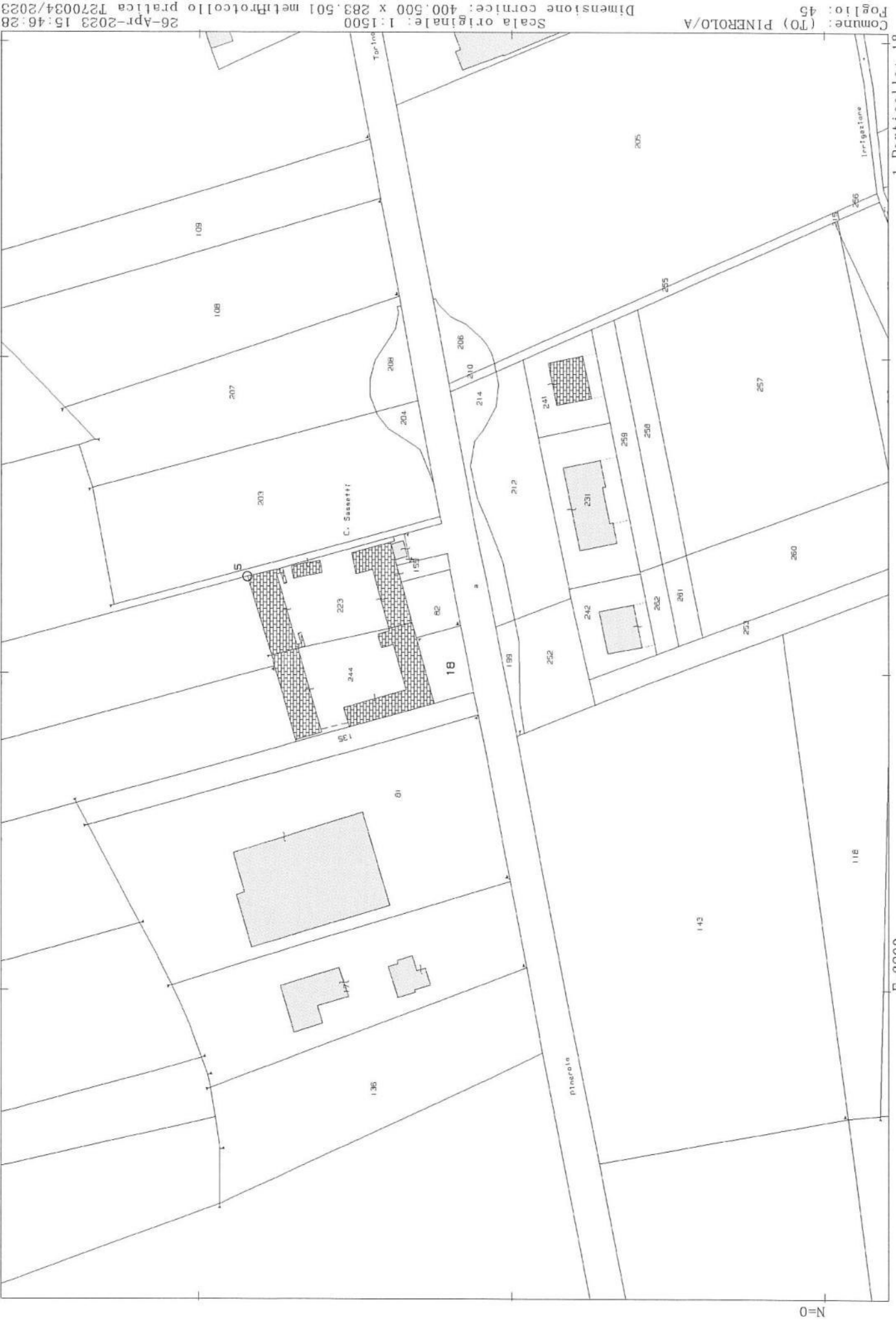

Comune: (70) PINEROLO/A
Foglio: 45
Scala originale: 1:1500
Dimensione cornice: 400,500 x 283,501 metri
Protocollo pratica T270034/2023
26-Apr-2023 15:46:28

1 Particella: 18

E=3200

