

Agenzia del Territorio
CATASTO FABBRICATI
Ufficio Provinciale di
Parma

Dichiarazione protocollo n. PR0063317 del 14/03/2008

Planimetria di u.i.u. in Comune di Fontevivo

Strada Nazionale Emilia

civ.

Identificativi Catastali:

Sezione:

Foglio: 28

Particella: 904

Subalterno: 30

Compilata da:
Carboni Maurizio

Iscritto all'albo:
Geometri

Prov. Parma

N. 1644

Scheda n. 1

Scala 1:200

PIANO SECONDO

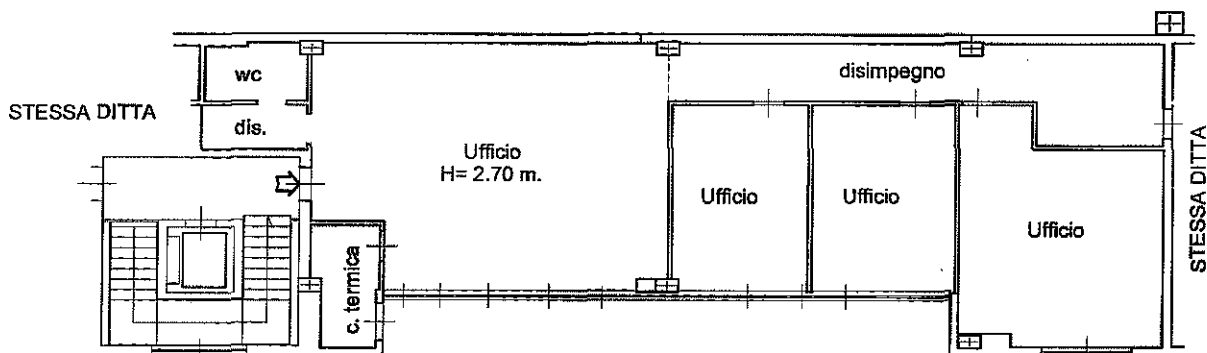

Catasto dei Fabbricati - Situazione al 15/12/2017 - Comune di FONTEVIVO(D685) - < Foglio: 28 Particella: 904 > - Sub: 30
VIA EMILIA piano: 2;

Ultima Planimetria in atti