

N=-50000

E=-33300





Lire
100

NUOVO CATASTO EDILIZIO URBANO

(R. DECRETO-LEGGE 13 APRILE 1939, N. 652)

Planimetria dell'immobile situato nel Comune di Mestre-Venezia Via Villa Franca

Ditta Vittadello S.p.a. con sede in M. Sarno P.I. 863260159

Allegata alla dichiarazione presentata all'Ufficio Tecnico Erariale di Venezia

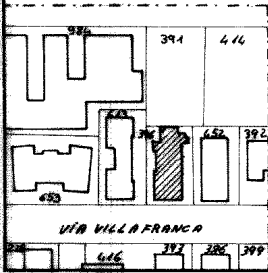
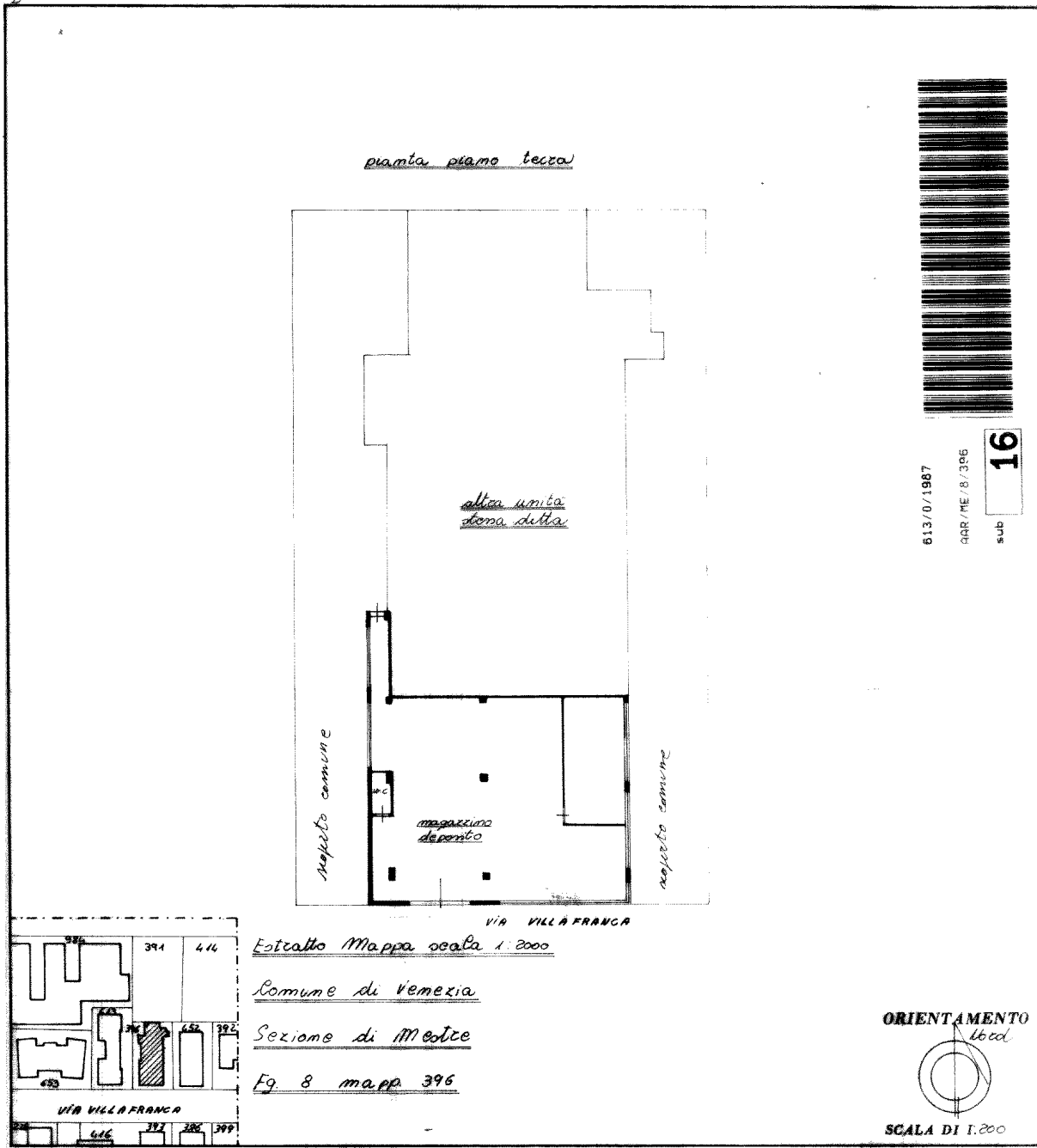

Variazione in T. e specificazione del Fg. 8 mapp. 396 sub. 5 che assumeva il Fg. 8 mapp. 396 sub. 16

SPAZIO RISERVATO PER LE ANNOTAZIONI D'UFFICIO	
DATA	Fg. 8 Mapp. 396 Sub. 16
PROT. N°	

Compilata dal Architetto Antonio Gatto
(Titolo, nome e cognome del tecnico)

Iscritto all'Albo degli Architetti
 della Provincia di Venezia

DATA 28-09-1986

Firma: Antonio Gatto

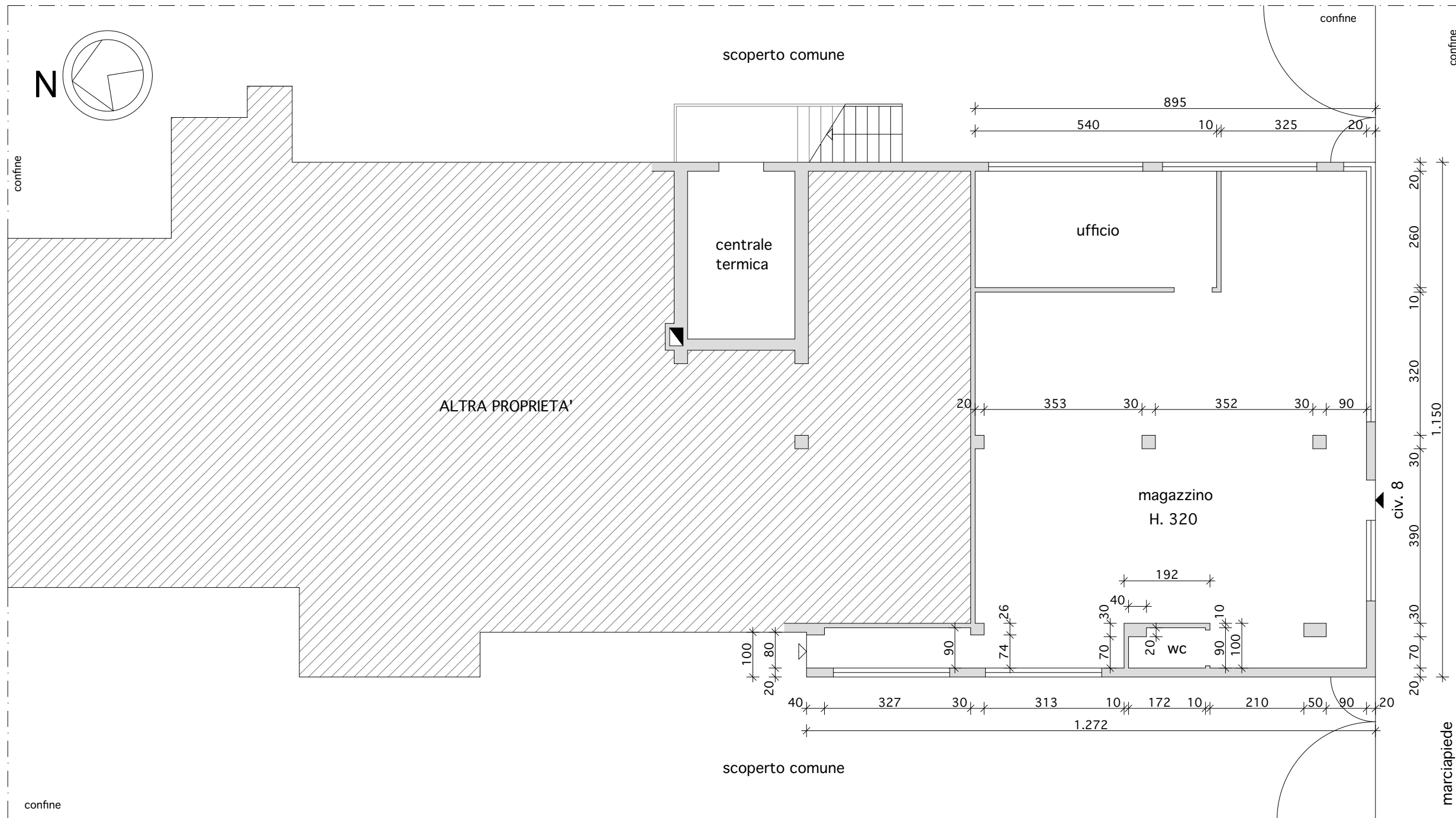

PIANO TERRA

VIA VILLA FRANCA

Immobile sito in: Venezia - Mestre . via Villafranca 8 . Piano T.
 Comune di Venezia: Fg. 129 - Map. 396 - Sub 16 . Ditta: Simeone Massimo
 ESECUZIONE IMMOBIL. R.G.E. 108/22 - GIUDICE ESECUT.: GABRIELLA ZANON

PLANIMETRIA PIANO TERRA

tav. n. **1**

data

stato abilitato

scala 1:100

C.T.U.: Arch. ANTONIO BASSO . v.le Amerigo Vespucci, 43/B . Mestre-Venezia . cell. 3477198100

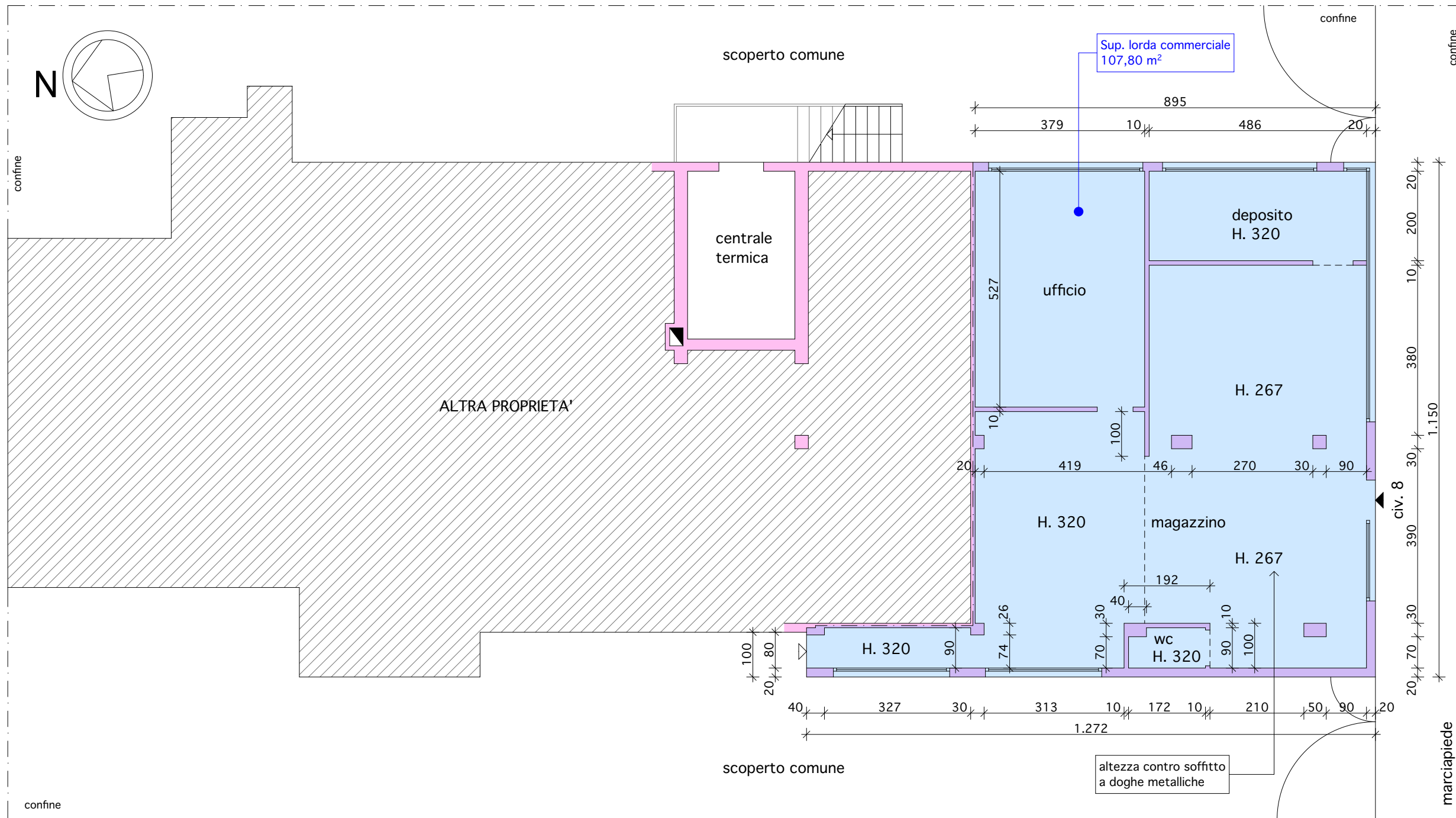

VIA VILAFRANCA

PIANO TERRA

Immobile sito in: Venezia - Mestre . via Villafranca 8 . Piano T.
 Comune di Venezia: Fg. 129 - Map. 396 - Sub 16 . Ditta: Simeone Massimo
 ESECUZIONE IMMOBIL. R.G.E. 108/22 - GIUDICE ESECUT.: GABRIELLA ZANON

PLANIMETRIA PIANO TERRA

tav. n. 2

data

stato di fatto

scala 1:100

C.T.U.: Arch. ANTONIO BASSO . v.le Amerigo Vespucci, 43/B . Mestre-Venezia . cell. 3477198100

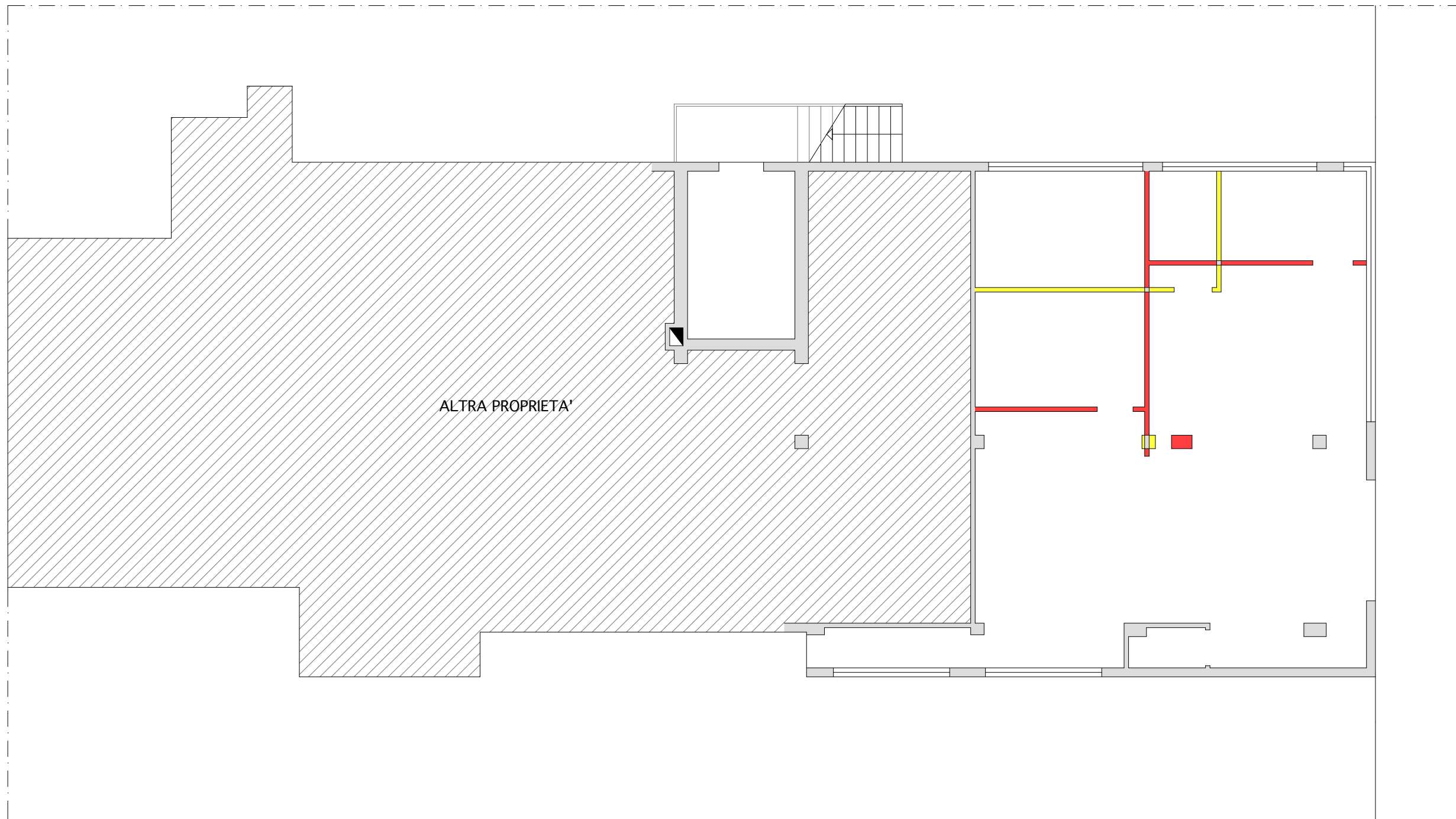

PIANO TERRA



demolizione



costruzione

Immobile sito in: Venezia - Mestre . via Villafranca 8 . Piano T.
 Comune di Venezia: Fg. 129 - Map. 396 - Sub 16 . Ditta: Simeone Massimo
 ESECUZIONE IMMOBIL. R.G.E. 108/22 - GIUDICE ESECUT.: GABRIELLA ZANON

PLANIMETRIA PIANO TERRA

tav. n.

3

data

comparativa tra stato abilitato e stato di fatto

scala

1:100

C.T.U.: Arch. ANTONIO BASSO . v.le Amerigo Vespucci, 43/B . Mestre-Venezia . cell. 3477198100