

**Agenzia del Territorio  
CATASTO FABBRICATI  
Ufficio Provinciale di  
Parma**

Dichiarazione protocollo n. PR0063317 del 14/03/2008

Planimetria di u.i.u. in Comune di Fontevivo

Strada Nazionale Emilia

civ.

Identificativi Catastali:

Sezione:

Foglio: 28

Particella: 904

Subalterno: 16

Compilata da:

Carboni Maurizio

Iscritto all'albo:  
Geometri

Prov. Parma

N. 1644

Scheda n. 1

Scala 1:200

## PIANO SECONDO

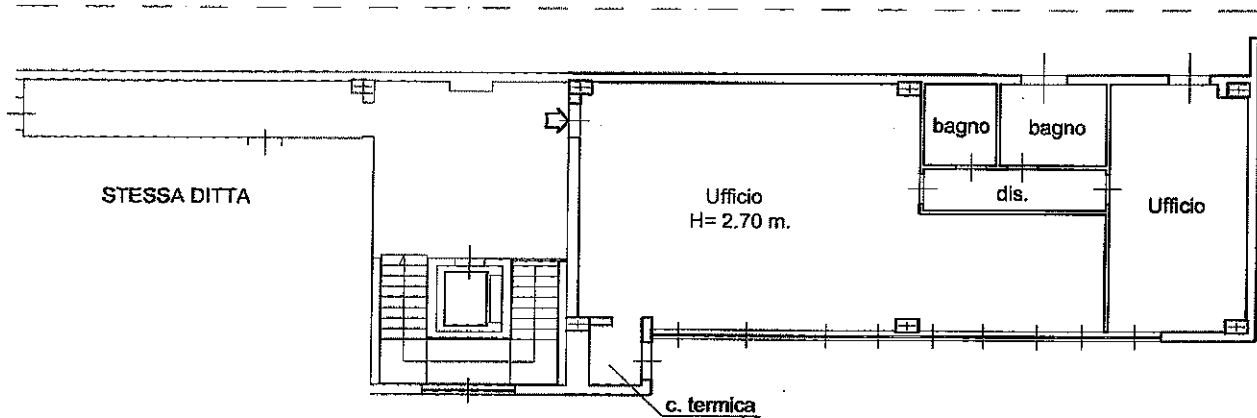

Catasto dei Fabbricati - Situazione al 15/12/2017 - Comune di FONTEVIVO(D685) - < Foglio: 28 Particella: 904 - Subalterno 16 >  
VIA EMILIA piano: 2;

Ultima Planimetria in atti

Prov. Parma N. 2447  
 Protocollo n. PR0007039 del 19/01/2016  
 Foglio: 28 Particella: 904  
 Tipo Mappale n. del  
 Scala 1 : 500

Comune di Fontevivo  
 Dimostrazione grafica dei subalterni

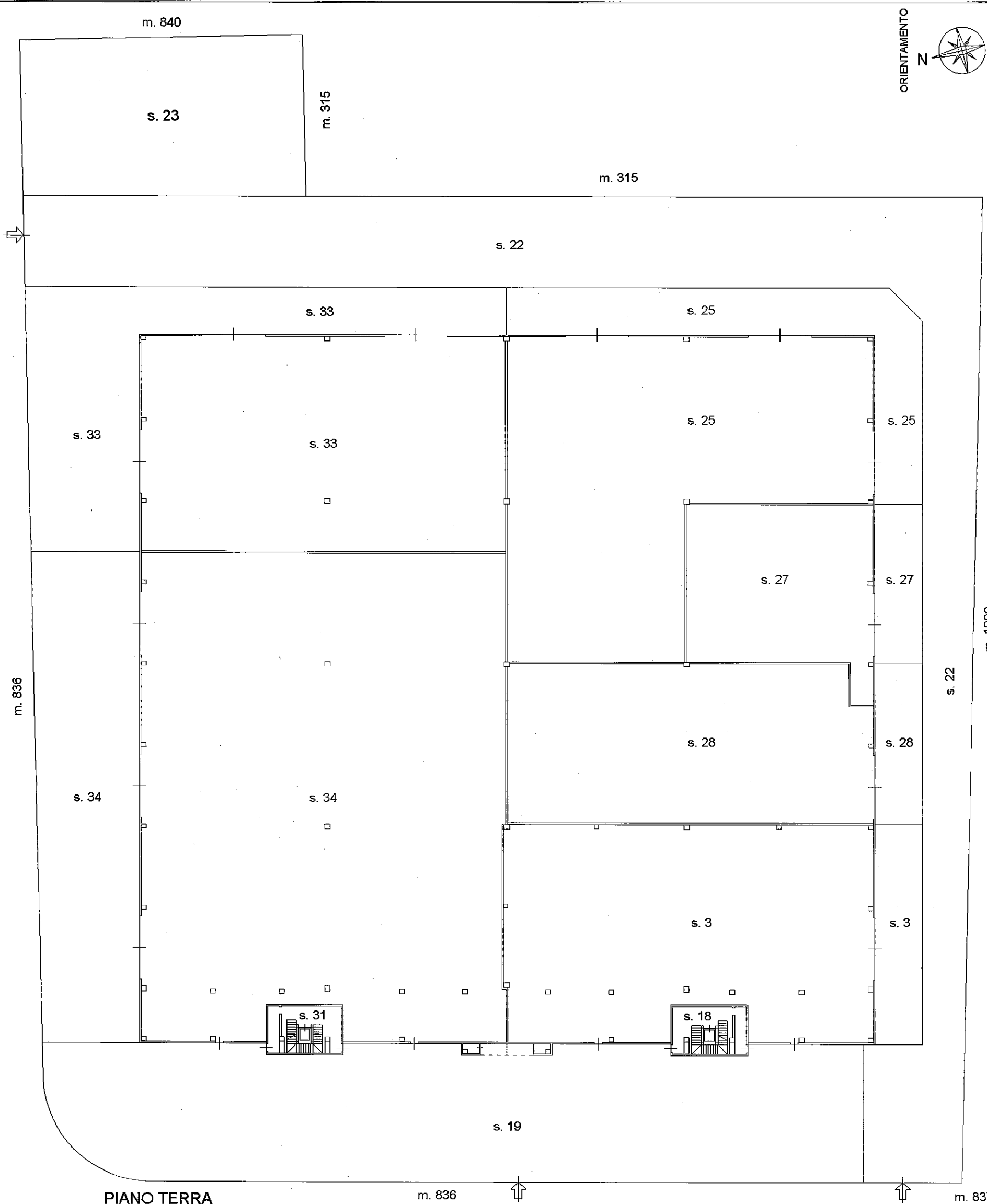

PIANO TERRA

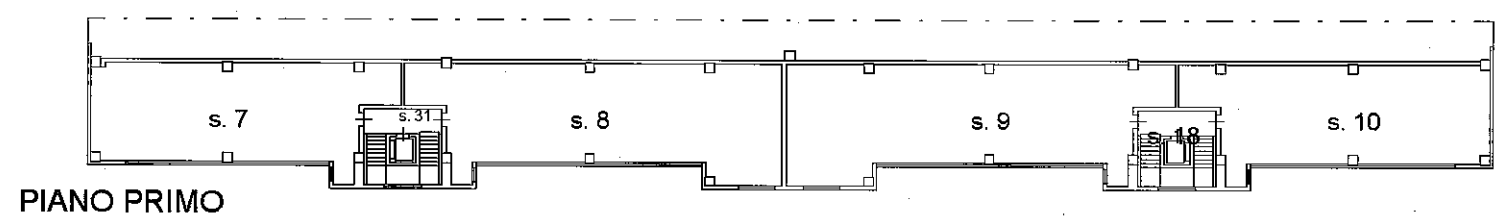

PIANO PRIMO

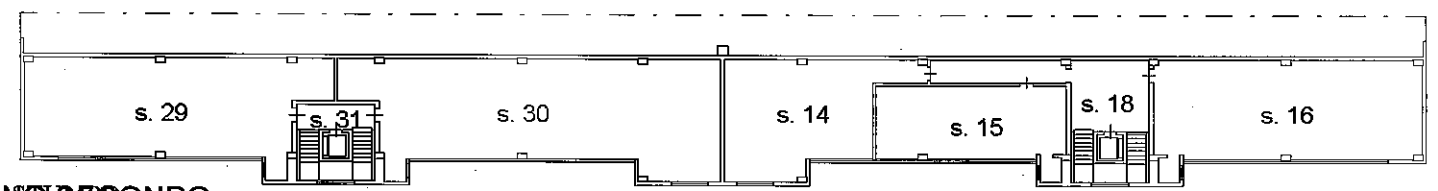

PIANO SECONDO

Agenzia delle Entrate  
**CATASTO FABBRICATI**  
 Ufficio provinciale di Parma

