

Agenzia del Territorio
CATASTO FABBRICATI
Ufficio Provinciale di
Parma

Dichiarazione protocollo n. PR0063317 del 14/03/2008

Planimetria di u.i.u. in Comune di Fontevivo

Strada Nazionale Emilia

civ.

Identificativi Catastali:

Sezione:

Foglio: 28

Particella: 904

Subalterno: 14

Compilata da:

Carboni Maurizio

Iscritto all'albo:

Geometri

Prov. Parma

N. 1644

Scheda n. 1

Scala 1:200

PIANO SECONDO

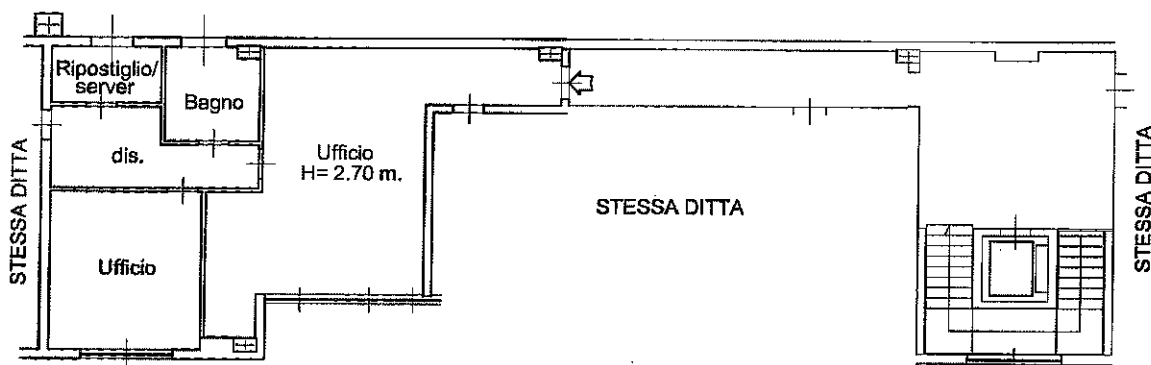

Catasto dei Fabbricati - Situazione al 15/12/2017 - Comune di FONTEVIVO(D685) - < Foglio: 28 Particella: 904 - Subalterno 14 >
VIA EMILIA piano: 2;

Ultima Planimetria in atti

Prov. Parma N. 2447
 Protocollo n. PR0007039 del 19/01/2016
 Foglio: 28 Particella: 904
 Tipo Mappale n. del
 Scala 1 : 500

Comune di Fontevivo
 Dimostrazione grafica dei subalterni

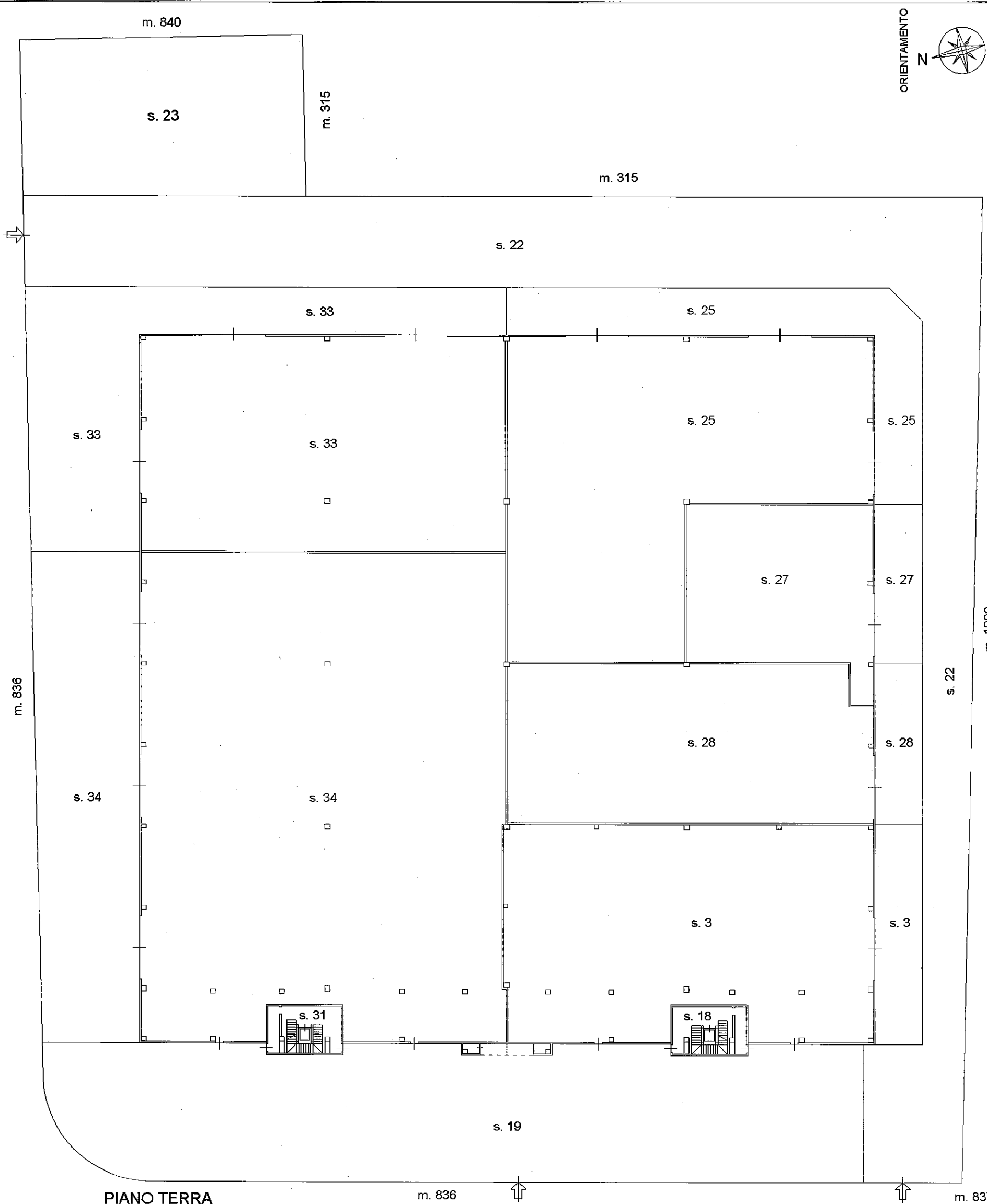

PIANO TERRA

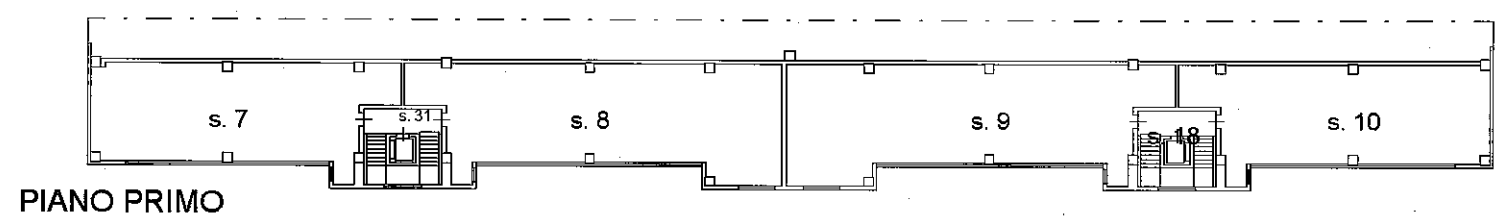

PIANO PRIMO

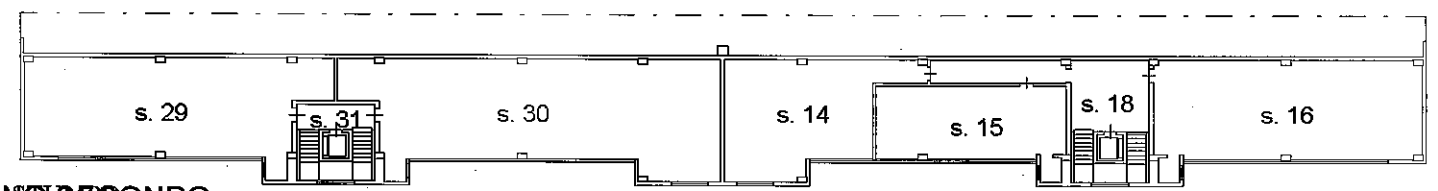

PIANO SECONDO

Agenzia delle Entrate
CATASTO FABBRICATI
 Ufficio provinciale di Parma

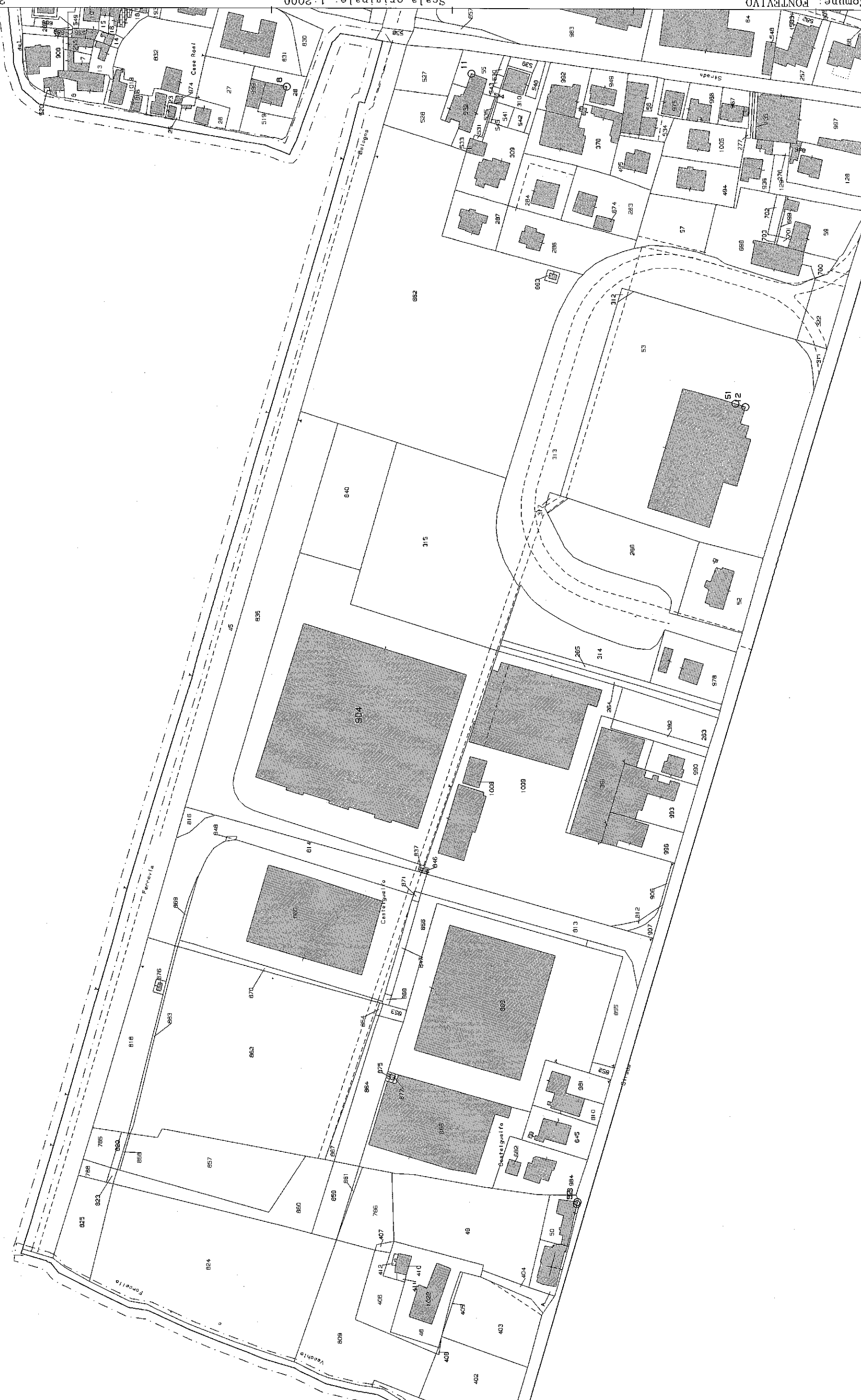

Comune: FONTEVIVO
 Foglio: 28
 Rischiodente: STUMPO

Scala originale: 1:2000
 Dimensione cornice: 776.000 x 552.000 metri

27-Dic-2017 11:34:59
 Prot. n. PR0163572/2017