

MOD. AN (CEU)
LIRE
800

MINISTERO DELLE FINANZE
DIPARTIMENTO DEL TERRITORIO
CATASTO EDILIZIO URBANO (RD 13-4-1988, n. 652)



MOLINARO
F. 158/2004/000

Planimetria di u.i.u. in Comune di LENOLA Via CA. ARRAZZI E S.S. CIV. 27

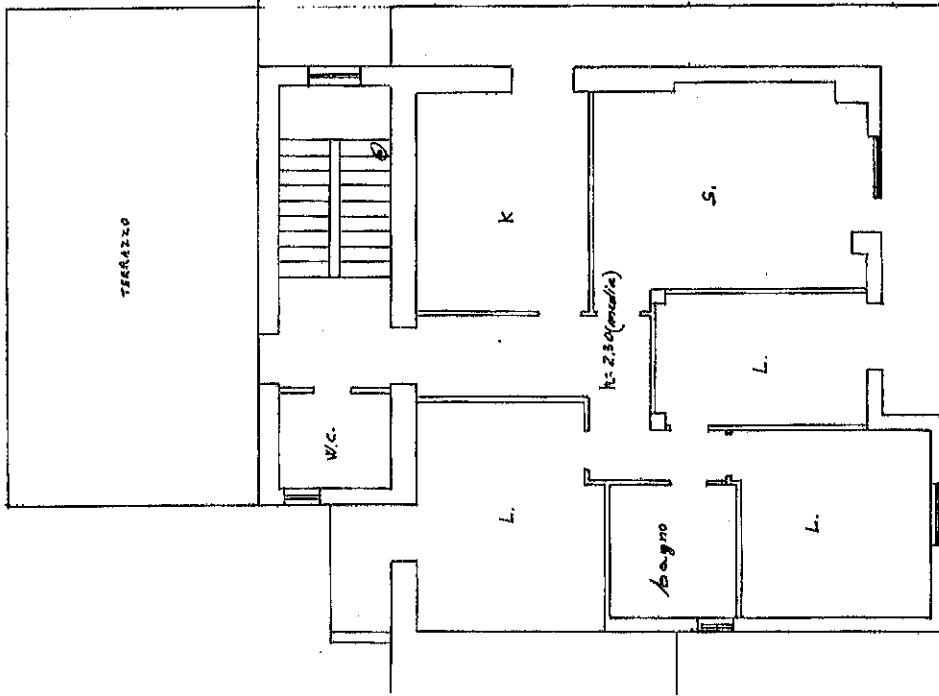

SCALA DI 1:400

P.2. MAHARBA

P.T.

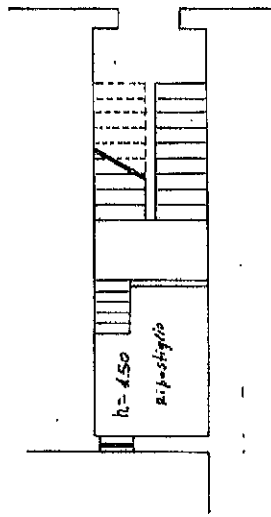

<input type="checkbox"/> Dichiarazione di N.C. <input checked="" type="checkbox"/> Denuncia di variazione	Ordine degli Architetti SALVATORE MOLINARO DI LATINA della provincia di terra ACQUAFORTE Molinaro
F. <u>158/2004/000</u> n. <u>158/2004/000</u> p. <u>158/2004/000</u>	Compilata dall' <u>ARCHITETTO</u> (nome, cognome e nome) <u>SALVATORE MOLINARO</u> Scritto all'atto de <u>RECHIZI</u> della provincia di <u>LENOLA</u> data <u>14 DIC 1995</u>

14 DIC 1995
6465/95

MODULARIO
P. - fig. rend. - 487



MINISTERO DELLE FINANZE
DIREZIONE GENERALE DEL CATASTO E DEI SERVIZI TECNICI ERARIALI
NUOVO CATASTO EDILIZIO URBANO

Lire
150

(R. DECRETO-LEGGE 11 APRILE 1978, N. 652)

Planimetria dell'immobile situato nel Comune di LENOLA Via G. ABRUZZESE 24
Ditta [REDACTED] N. P. 4 N. 20
Allegata alla dichiarazione presentata all'Ufficio Tecnico Erariale di LENOLA

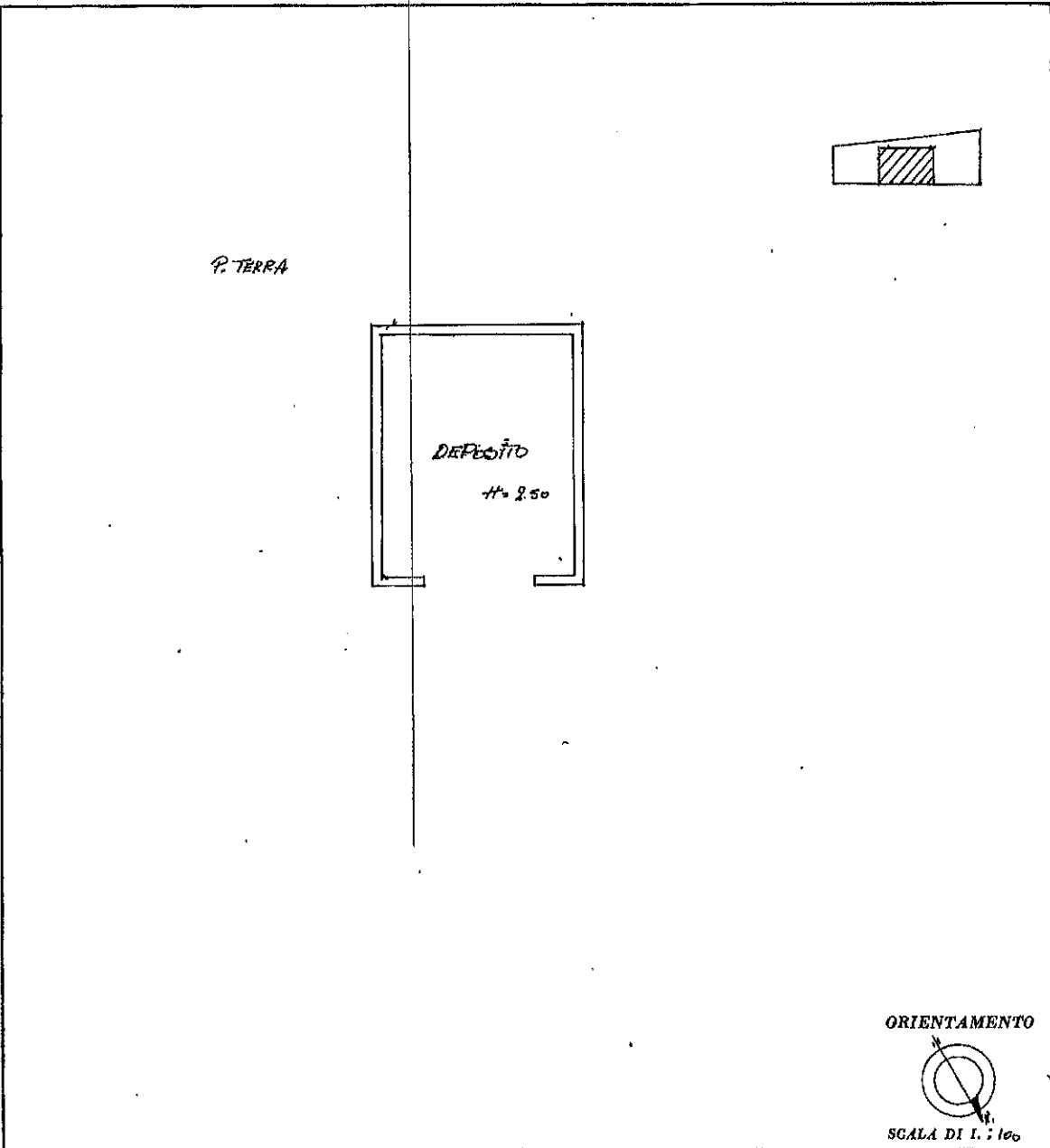

SPAZIO RISERVATO PER LE ANNOTAZIONI D'UFFICIO	
DATA	Fg. <u>4</u> MAPP. <u>50</u>
PROT. N°	

Compilata dal ING. NOCE ANGELO
(Titolo, nome e cognome del tecnico)

Iscritto all'Albo de ING.
della Provincia di LT

DATA 9-09-86

Firma: [REDACTED]

ipron 01
Catasto dei Fabbricati - Situazione al 28/11/2019 - Comune di LENOLA (ES27) - < Foglio: - Particella: - Subalterno: -
VIA GIOI E POPOLICCIANO PRESSO B. ARUBAPEC S.P.A. NG CA 3 Seriali: 37255652aa4f07075e8ab4cb1a972

MODULARIO
F. 119 (R.D. 197)



MINISTERO DELLE FINANZE
DIPARTIMENTO DEL TERRITORIO
CATASTO EDILIZIO URBANO (RDL 13-4-1939, n. 652)

MOD. BN (CEU)
LIRE
500

Planimetria di u.i.u. in Comune di LENOLA via Q. BARBIZESE civ. 27

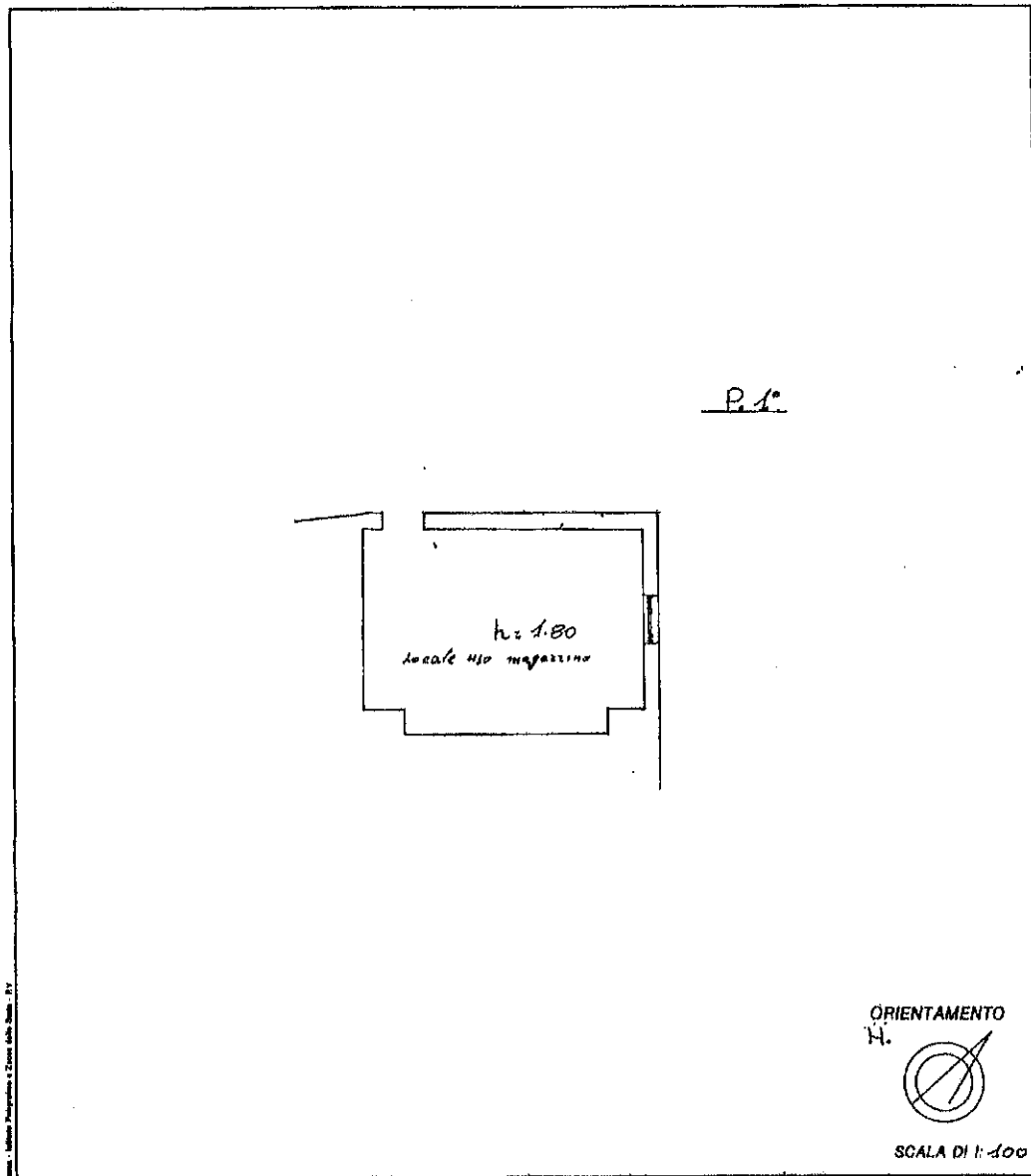

Dichiarazione di N.C. <input type="checkbox"/>	Compilata dall' <u>ARCHITETTO</u> <u>ORDINE DEGLI</u>	RISERVATO ALL'UFFICIO
Denuncia di variazione <input checked="" type="checkbox"/>	<u>SALVATORE MOLINARO ARCHITETTO</u>	
Identificativi catastali	Iscritto all'albo degli <u>ARCHITETTI</u> <u>DI LATINA</u>	14 DIC 1995 6469/95
F. <u>1/100</u>	della provincia di <u>LAZIO</u> n. <u>284</u>	
n. <u>1/100</u> sub. <u>1/100</u>	data <u>16.11.1995</u> Firma <u>MOLINARO SALVATORE</u> <u>284</u>	

Catasto dei Fabbricati - Simulazione al 28/11/2019 - Comune di LENOLA (ES27) - < Foglio: 100 - Particella: 100 - Subalterno: 100
Via: VIA DELL'INDUSTRIA - Passaggio: BY ARUAPECO S.P.A. NS CA 3 - Serie: 3742553244410701648654014872

MODULARIO
F. 119 (1985) 487



MINISTERO DELLE FINANZE
DIPARTIMENTO DEL TERRITORIO
CATASTO EDILIZIO URBANO (RDL 13-4-1939, n. 652)

MOD. BN (CEU)

LIRE
500

Planimetria di u.i.u. in Comune di LENOLA via C. ABRUZZESE civ. 27

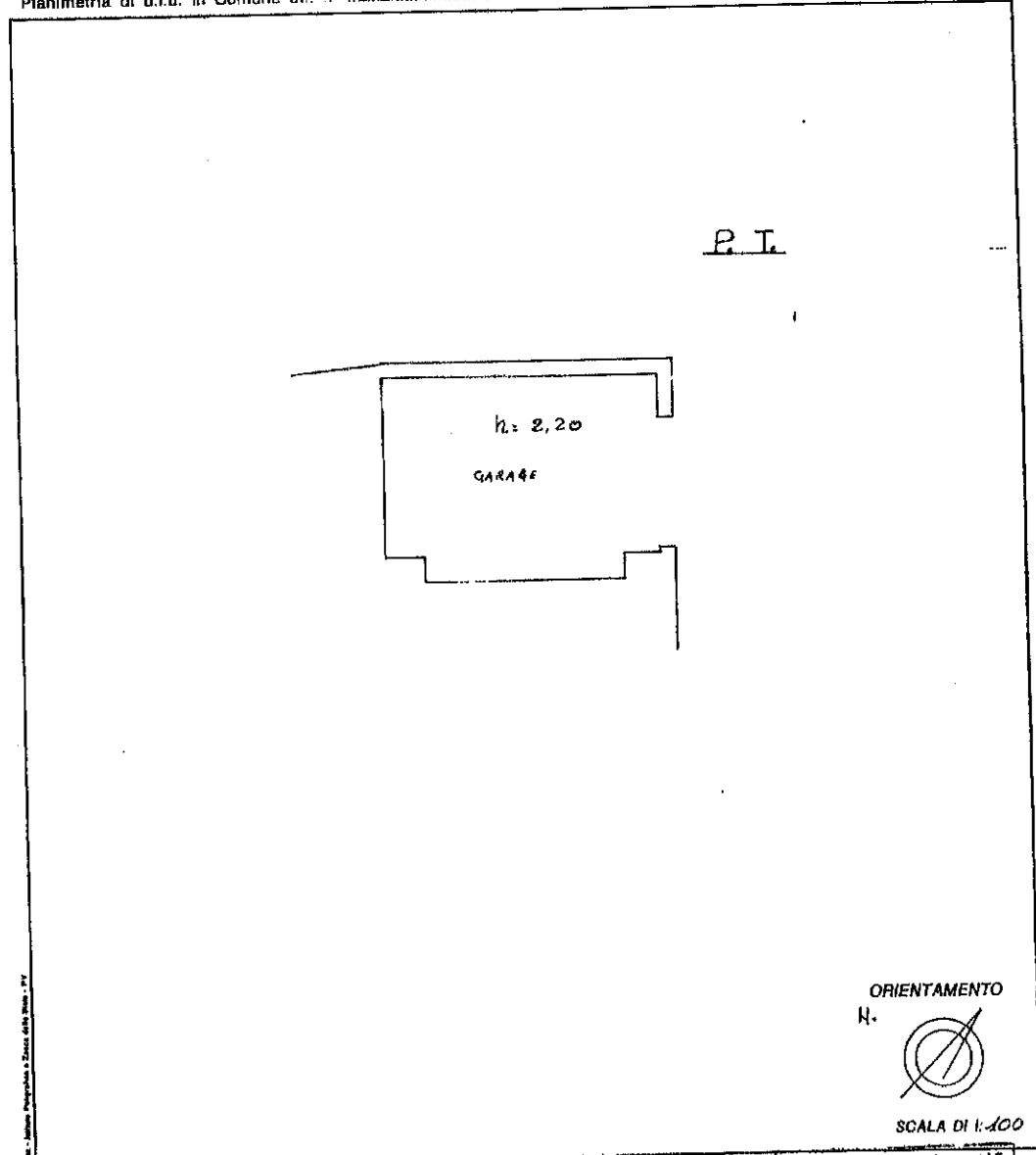

Dichiarazione di N.C.
Denuncia di variazione
Identificativi catastali
F.
n. sub.
A.E. coll. unita e firmata

Compilata dai A. SALVATORE (Titolo, cognome e nome)
SALVATORE MOLINARO ORDINE DEGLI ARCHITETTI
iscritto all'albo de ARCHITETTI DI LATINA
della provincia di LATINA n. 284
data 10-11-1995 Firma MOLINARO SALVATORE

CONSERVATO ALL'UFFICIO
14 DIC 1995
6469/95

ipem 01

Subalterno:
Particella:
Foglio:
Catasto dei Fabbricati - Situazione al 28/11/2019 - Comune di LENOLA (E527) - < Foglio:
VIA-GUIDE-FOR-ESERCIZIONE FISSO Dig: ARUBAPEC S.P.A. NE CA.3 serial#: 372536322aa41c7c75e9a8b4d1a972