

In seguito alle variazioni catastali.



Visura storica per immobile

Situazione degli atti informatizzati al 11/03/2022

Dati della richiesta	Comune di LA MADDALENA (Codice: E425)
Catasto Fabbricati	Provincia di SASSARI Foglio: 14 Particella: 491 Sub.: 15

INTESTATI

[REDACTED]	[REDACTED]
------------	------------

Unità immobiliare dal 10/03/2022

N.	DATI IDENTIFICATIVI				DATI DI CLASSAMENTO				DATI DERIVANTI DA			
	Sezione Urbana	Foglio	Particella	Sub	Zona Cens.	Micro Zona	Categoria	Classe		Consistenza	Superficie Catastale	Rendita
1		14	491	15			A/4	1	3,5 vani	Totale: 60 m ² Totale: escluse aree scoperte**: 60 m ²	Euro 169,91	VARIAZIONE DELLA DESTINAZIONE del 10/03/2022 Pratica n. SS0013546 in atti dal 10/03/2022 VARIAZIONE DELLA DESTINAZIONE DA UFFICIO A ABITAZIONE (n. 13546.1/2022)
Indirizzo		VIA REGINA MARGHERITA n. 47 Piano T										
Notifica		[REDACTED]										
Annotazioni		classamento e rendita proposti (d.m. 701/94)				Partita		Mod.58				

Mappali Terreni Correlati
 Codice Comune E425 - Foglio 14 - Particella 491

L'intestazione alla data della richiesta deriva dai seguenti atti:

Situazione degli intestati dal 10/03/2022

[REDACTED]	[REDACTED]
------------	------------

DIRITTE ONERI REALI

Visura storica per immobile

Situazione degli atti informatizzati al 11/03/2022

DATI DERIVANTI DA	VARIAZIONE DELLA DESTINAZIONE del 10/03/2022 Pratica n. SS0013546 in atti dal 10/03/2022 Protocollo NSD n. ENTRATE.AGEV-STI.REGISTRO UFFICIALE.2349046.10/03/2022 VARIAZIONE DELLA DESTINAZIONE DA UFFICIO A ABITAZIONE (n. 13546.1/2022)
--------------------------	--

Situazione dell'unità immobiliare che ha originato il precedente dal 09/11/2015

N.	DATI IDENTIFICATIVI				DATI DI CLASSAMENTO				DATI DERIVANTI DA			
	Sezione Urbana	Foglio	Particella	Sub	Zona Cens.	Micro Zona	Categoria	Classe		Consistenza	Superficie Catastale	Rendita
1		14	491	12			A/10	U	3,5 vani	Totale: 63 m ²	Euro 750,15	Variazione del 09/11/2015 - Inserimento in visura dei dati di superficie.
Indirizzo				VIA REGINA MARGHERITA n. 35 Piano T								
Notifica				Partita								
Annotazioni				classamento e rendita non rettificati entro dodici mesi dalla data di iscrizione in atti della dichiarazione (d.m. 701/94)								
				Mod.58								
				325								

Situazione dell'unità immobiliare dal 05/01/2008

N.	DATI IDENTIFICATIVI				DATI DI CLASSAMENTO				DATI DERIVANTI DA			
	Sezione Urbana	Foglio	Particella	Sub	Zona Cens.	Micro Zona	Categoria	Classe		Consistenza	Superficie Catastale	Rendita
1		14	491	12			A/10	U	3,5 vani		Euro 750,15	VARIAZIONE NEL CLASSAMENTO del 05/01/2008 Pratica n. SS0002579 in atti dal 05/01/2008 VARIAZIONE DI CLASSAMENTO (n. 98.1/2008)
Indirizzo				VIA REGINA MARGHERITA n. 35 Piano T								
Notifica				Partita								
Annotazioni				classamento e rendita non rettificati entro dodici mesi dalla data di iscrizione in atti della dichiarazione (d.m. 701/94)								
				Mod.58								
				325								

Situazione dell'unità immobiliare dal 05/01/2007

N.	DATI IDENTIFICATIVI				DATI DI CLASSAMENTO				DATI DERIVANTI DA			
	Sezione Urbana	Foglio	Particella	Sub	Zona Cens.	Micro Zona	Categoria	Classe		Consistenza	Superficie Catastale	Rendita
1		14	491	12			A/10	U	3,5 vani		Euro 750,15	VARIAZIONE del 05/01/2007 Pratica n. SS0002304 in atti dal 05/01/2007 DIVISIONE E CAMBIO DESTINAZ. D'USO (n. 74.1/2007)
Indirizzo				VIA REG. MARGHERITA n. 35 Piano T								
Notifica				Partita								
				Mod.58								
				325								

Visura storica per immobile

Situazione degli atti informatizzati al 11/03/2022

	classamento e rendita proposti (d.m. 701/94)
--	--

L'intestazione alla data della richiesta deriva dai seguenti atti:

Situazione degli intestati dal 05/01/2007

3		VARIAZIONE del 05/01/2007 Pratica n. SS0002304 in atti dal 05/01/2007 DIVISIONE E CAMBIO DESTINAZ. DOSSO (d. 11/11/2007)
DATI DERIVANTI DA		
[REDACTED]		

Situazione dell'unità immobiliare che ha originato il precedente dal 01/01/1992

N.	DATI IDENTIFICATIVI				DATI DI CLASSAMENTO				DATI DERIVANTI DA		
	Sezione Urbana	Foglio	Particella	Sub	Zona Cens.	Micro Zona	Categoria	Classe		Consistenza	Superficie Catastale
1		14	491	1			A/5	2	3,5 vani		Euro 128,34 L. 248,500
Indirizzo											
VIA REGINA MARGHERITA n. 35 Piano T											
Notifica											
							Partita	869			Mod.58

Situazione dell'unità immobiliare dall'impianto meccanografico

N.	DATI IDENTIFICATIVI				DATI DI CLASSAMENTO				DATI DERIVANTI DA		
	Sezione Urbana	Foglio	Particella	Sub	Zona Cens.	Micro Zona	Categoria	Classe		Consistenza	Superficie Catastale
1		14	491	1			A/5	2	3,5 vani		L. 721
Indirizzo											
VIA REGINA MARGHERITA n. 35 Piano T											
Notifica											
							Partita	869			Mod.58

L'intestazione alla data della richiesta deriva dai seguenti atti:

Catasto fabbricati
Visura attuale per immobile
Situazione degli atti informatizzati al 17/03/2022



Immobile di catasto fabbricati



Causali di aggiornamento ed annotazioni

Informazioni riportate negli atti del catasto al 17/03/2022

Dati identificativi: Comune di LA MADDALENA (E425) (SS)

Foglio 14 Particella 491 Subalterno 14

Classamento:

Rendita: Euro 121,37

Categoria A/4^a, Classe 1, Consistenza 2,5 vani

Indirizzo: VIA REGINA MARGHERITA n. 49 Piano T-1

Dati di superficie: Totale: 85 m² Totale escluse aree scoperte ^{b)}: 85 m²

Ultimo atto di aggiornamento: DIVERSA DISTRIBUZIONE DEGLI SPAZI INTERNI del 16/03/2022 Pratica n. SS0015132 in atti dal 17/03/2022 Protocollo NSD n. ENTRATE.AGEV-ST1.REGISTRO UFFICIALE.2604529.16/03/2022 DIVERSA DISTRIBUZIONE DEGLI SPAZI INTERNI (n. 15132.1/2022)

Annotazioni: Classamento e rendita proposti (D.M. 701/94)

> **Dati identificativi**

Comune di LA MADDALENA (E425) (SS)

Foglio 14 Particella 491 Subalterno 14

VARIAZIONE del 22/03/2012 Pratica n. SS0061532 in atti dal 22/03/2012 FUSIONE-DIVERSA DISTRIBUZIONE DEGLI SPAZI INTERNI (n. 6351.1/2012)

Particelle corrispondenti al catasto terreni

Comune di LA MADDALENA (E425) (SS)

Foglio 14 Particella 491

> **Indirizzo**

VIA REGINA MARGHERITA n. 49 Piano T-1

DIVERSA DISTRIBUZIONE DEGLI SPAZI INTERNI del 16/03/2022 Pratica n. SS0015132 in atti dal 17/03/2022 Protocollo NSD n. ENTRATE.AGEV-ST1.REGISTRO UFFICIALE.2604529.16/03/2022 DIVERSA DISTRIBUZIONE DEGLI SPAZI INTERNI (n. 15132.1/2022)



> Dati di classamento

Rendita: Euro 121,37
Categoria A/4^a), Classe 1, Consistenza 2,5 vani

DIVERSA DISTRIBUZIONE DEGLI SPAZI INTERNI del
16/03/2022 Pratica n. SS0015132 in atti dal 17/03/2022
Protocollo NSD n. ENTRATE.AGEV-ST1.REGISTRO
UFFICIALE.2604529.16/03/2022 DIVERSA DISTRIBUZIONE
DEGLI SPAZI INTERNI (n. 15132.1/2022)

Annotazioni: Classamento e rendita proposti (D.M.
701/94)

> Dati di superficie

Totale: 85 m²
Totale escluse aree scoperte ^{b)}: 85 m²

DIVERSA DISTRIBUZIONE DEGLI SPAZI INTERNI del
16/03/2022 Pratica n. SS0015132 in atti dal 17/03/2022
Protocollo NSD n. ENTRATE.AGEV-ST1.REGISTRO
UFFICIALE.2604529.16/03/2022 DIVERSA DISTRIBUZIONE
DEGLI SPAZI INTERNI (n. 15132.1/2022)

Dati relativi alla planimetria: data di presentazione
16/03/2022, prot. n. SS0015132

> Intestazione attuale dell'immobile - totale intestati: 3

1. VARIAZIONE del 22/03/2012 Pratica n. SS0061532
in atti dal 22/03/2012 FUSIONE-DIVERSA DISTRIBUZIONE
DEGLI SPAZI INTERNI (n. 6351.1/2012)

Visura telematica

Tributi speciali: Euro 0,90

Legenda

a) A/4: Abitazioni di tipo popolare

b) Escluse le "superfici di balconi, terrazzi e aree scoperte pertinenziali e accessorie, comunicanti o non comunicanti"
- cfr. Provvedimento del Direttore dell'Agenzia delle Entrate 29 marzo 2013



Visura storica per immobile

Situazione degli atti informatizzati al 11/03/2022

Dati della richiesta	Comune di LA MADDALENA (Codice:E425)
	Provincia di SASSARI
Catasto Fabbricati	Foglio: 14 Particella: 491 Sub.: 8

INTESTATI

[REDACTED]	[REDACTED]
------------	------------

Unità immobiliare dal 11/03/2022

N.	DATI IDENTIFICATIVI				DATI DI CLASSAMENTO				DATI DERIVANTI DA		
	Sezione Urbana	Foglio	Particella	Sub	Zona Cens.	Micro Zona	Categoria	Classe Consistenza		Superficie Catastale	Rendita
1		14	491	8			A/10	U	Totale: 106 m ²	Euro 1.393,14	VARIAZIONE del 10/03/2022 Pratica n. SS0013719 in atti dal 11/03/2022 DIVERSA DISTRIBUZIONE DEGLI SPAZI INTERNI-VARIAZIONE DI TOPONOMASTICA (n. 13719.1/2022)
Indirizzo		VIA CESARE BATTISTI n. 2 Piano I									
Notifica						Partita		Mod.58			
Annotazioni		classamento e rendita proposti (d.m. 701/94)									

Mappali Terreni Correlati
 Codice Comune E425 - Foglio 14 - Particella 491

Situazione dell'unità immobiliare dal 09/11/2015

N.	DATI IDENTIFICATIVI				DATI DI CLASSAMENTO				DATI DERIVANTI DA		
	Sezione Urbana	Foglio	Particella	Sub	Zona Cens.	Micro Zona	Categoria	Classe Consistenza		Superficie Catastale	Rendita
1		14	491	8			A/10	U	Totale: 106 m ²	Euro 1.393,14	Variazione del 09/11/2015 - Inserimento in visura dei dati di superficie.
Indirizzo		VIA CESARE BATTISTI n. 2 Piano I									

Visura storica per immobile

Situazione degli atti informatizzati al 11/03/2022

Notifica		Partita	Mod.58
Annotazioni			
classamento e rendita proposti (d.m. 701/94)			

Mappali Terreni Correlati
 Codice Comune E425 - Foglio 14 - Particella 491

Situazione dell'unità immobiliare dal 29/10/2013

N.	DATI IDENTIFICATIVI				DATI DI CLASSAMENTO				DATI DERIVANTI DA		
	Sezione Urbana	Foglio	Particella	Sub	Zona Cens.	Micro Zona	Categoria	Classe Consistenza		Superficie Catastale	Rendita
1		14	491	8			A/10	U	6,5 vani	Euro 1.393,14	VARIAZIONE del 29/10/2013 Pratica n. SS0158067 in atti dal 29/10/2013 G.A.F. CODIFICA PIANO INCOERENTE (n. 46871.1/2013)
Indirizzo				VIA CESARE BATTISTI Piano I							
Notifica				Notifica effettuata con protocollo n. 6405 del 12/08/1998							
				Partita				Mod.58			325

Situazione dell'unità immobiliare dal 11/08/1998

N.	DATI IDENTIFICATIVI				DATI DI CLASSAMENTO				DATI DERIVANTI DA		
	Sezione Urbana	Foglio	Particella	Sub	Zona Cens.	Micro Zona	Categoria	Classe Consistenza		Superficie Catastale	Rendita
1		14	491	8			A/10	U	6,5 vani	Euro 1.393,14 L. 2.697.500	CLASSAMENTO del 11/08/1998 in atti dal 11/08/1998 (n. 305D.1/1998)
Indirizzo				VIA CESARE BATTISTI							
Notifica				Notifica effettuata con protocollo n. 6405 del 12/08/1998							
				Partita				Mod.58			325

Situazione dell'unità immobiliare dal 20/02/1989

N.	DATI IDENTIFICATIVI				DATI DI CLASSAMENTO				DATI DERIVANTI DA		
	Sezione Urbana	Foglio	Particella	Sub	Zona Cens.	Micro Zona	Categoria	Classe Consistenza		Superficie Catastale	Rendita
1		14	491	8							VARIAZIONE del 20/02/1989 in atti dal 24/01/1994 FUSIONE , VAR DEST ,ALTRE VAR, (n. 604/1989)
Indirizzo				VIA CESARE BATTISTI							

Catasto fabbricati
Visura attuale per immobile
Situazione degli atti informatizzati al 17/03/2022



Immobile di catasto fabbricati



Causali di aggiornamento ed annotazioni

Informazioni riportate negli atti del catasto al 17/03/2022

Dati identificativi: Comune di LA MADDALENA (E425) (SS)

Foglio 14 Particella 491 Subalterno 9

Classamento:

Rendita: Euro 1.500,31

Categoria A/10^a, Classe U, Consistenza 7 vani

Indirizzo: VIA CESARE BATTISTI n. 2 Piano 2

Dati di superficie: Totale: 107 m² Totale escluse aree scoperte ^{b)}: 107 m²

Ultimo atto di aggiornamento: VARIAZIONE del 16/03/2022 Pratica n. SS0014951 in atti dal 17/03/2022
Protocollo NSD n. ENTRATE.AGEV-ST1.REGISTRO UFFICIALE.2593986.16/03/2022 DIVERSA
DISTRIBUZIONE DEGLI SPAZI INTERNI-VARIAZIONE DI TOPONOMASTICA (n. 14951.1/2022)

Annotazioni: Classamento e rendita proposti (D.M. 701/94)

> **Dati identificativi**

Comune di LA MADDALENA (E425) (SS)

Foglio 14 Particella 491 Subalterno 9

VARIAZIONE del 20/02/1989 in atti dal 24/01/1994
FUSIONE ,VAR DEST ,ALTRE VAR, (n. 603/1989)

Particelle corrispondenti al catasto terreni

Comune di LA MADDALENA (E425) (SS)

Foglio 14 Particella 491

> **Indirizzo**

VIA CESARE BATTISTI n. 2 Piano 2

VARIAZIONE del 16/03/2022 Pratica n. SS0014951 in
atti dal 17/03/2022 Protocollo NSD n. ENTRATE.AGEV-
ST1.REGISTRO UFFICIALE.2593986.16/03/2022 DIVERSA
DISTRIBUZIONE DEGLI SPAZI INTERNI-VARIAZIONE
DI TOPONOMASTICA (n. 14951.1/2022)



> Dati di classamento

Rendita: Euro 1.500,31
Categoria A/10^a), Classe U, Consistenza 7 vani

VARIAZIONE del 16/03/2022 Pratica n. SS0014951 in atti dal 17/03/2022 Protocollo NSD n. ENTRATE.AGEV-ST1.REGISTRO UFFICIALE.2593986.16/03/2022 DIVERSA DISTRIBUZIONE DEGLI SPAZI INTERNI-VARIAZIONE DI TOPONOMASTICA (n. 14951.1/2022)

Annotazioni: Classamento e rendita proposti (D.M. 701/94)

> Dati di superficie

Totale: 107 m²
Totale escluse aree scoperte ^{b)}: 107 m²

VARIAZIONE del 16/03/2022 Pratica n. SS0014951 in atti dal 17/03/2022 Protocollo NSD n. ENTRATE.AGEV-ST1.REGISTRO UFFICIALE.2593986.16/03/2022 DIVERSA DISTRIBUZIONE DEGLI SPAZI INTERNI-VARIAZIONE DI TOPONOMASTICA (n. 14951.1/2022)

Dati relativi alla planimetria: data di presentazione 16/03/2022, prot. n. SS0014951

> Intestazione attuale dell'immobile - totale intestati: 3

1. VARIAZIONE del 20/02/1989 in atti dal 24/01/1994 FUSIONE ,VAR DEST ,ALTRE VAR, (n. 603/1989)

Visura telematica

Tributi speciali: Euro 0,90

Legenda

a) A/10: Uffici e studi privati

b) Escluse le "superfici di balconi, terrazzi e aree scoperte pertinenziali e accessorie, comunicanti o non comunicanti"
- cfr. Provvedimento del Direttore dell'Agenzia delle Entrate 29 marzo 2013



Catasto fabbricati
Visura attuale per immobile
Situazione degli atti informatizzati al 17/03/2022



Immobile di catasto fabbricati



Causali di aggiornamento ed annotazioni

Informazioni riportate negli atti del catasto al 17/03/2022

Dati identificativi: Comune di LA MADDALENA (E425) (SS)

Foglio 14 Particella 491 Subalterno 16

Classamento:

Rendita: Euro 302,44

Categoria C/2^a, Classe 1, Consistenza 96 m²

Indirizzo: VIA CESARE BATTISTI n. 2 Piano 2-3

Dati di superficie: Totale: 121 m²

Ultimo atto di aggiornamento: VARIAZIONE DELLA DESTINAZIONE del 16/03/2022 Pratica n. SS0014952 in atti dal 17/03/2022 Protocollo NSD n. ENTRATE.AGEV-ST1.REGISTRO UFFICIALE.2594038.16/03/2022 VARIAZIONE DELLA DESTINAZIONE DA ABITAZIONE A MAGAZZINO (n. 14952.1/2022)

Annotazioni: Classamento e rendita proposti (D.M. 701/94)

> **Dati identificativi**

Comune di LA MADDALENA (E425) (SS)

Foglio 14 Particella 491 Subalterno 16

Particelle corrispondenti al catasto terreni

Comune di LA MADDALENA (E425) (SS)

Foglio 14 Particella 491

VARIAZIONE DELLA DESTINAZIONE del 16/03/2022 Pratica n. SS0014952 in atti dal 17/03/2022 VARIAZIONE DELLA DESTINAZIONE DA ABITAZIONE A MAGAZZINO (n. 14952.1/2022)

> **Indirizzo**

VIA CESARE BATTISTI n. 2 Piano 2-3

VARIAZIONE DELLA DESTINAZIONE del 16/03/2022 Pratica n. SS0014952 in atti dal 17/03/2022 Protocollo NSD n. ENTRATE.AGEV-ST1.REGISTRO UFFICIALE.2594038.16/03/2022 VARIAZIONE DELLA DESTINAZIONE DA ABITAZIONE A MAGAZZINO (n. 14952.1/2022)



> Dati di classamento

Rendita: Euro 302,44
Categoria C/2^a, Classe 1, Consistenza 96 m²

VARIAZIONE DELLA DESTINAZIONE del 16/03/2022
Pratica n. SS0014952 in atti dal 17/03/2022 Protocollo
NSD n. ENTRATE.AGEV-ST1.REGISTRO
UFFICIALE.2594038.16/03/2022 VARIAZIONE DELLA
DESTINAZIONE DA ABITAZIONE A MAGAZZINO (n.
14952.1/2022)

Annotazioni: Classamento e rendita proposti (D.M.
701/94)

> Dati di superficie

Totale: 121 m²

VARIAZIONE DELLA DESTINAZIONE del 16/03/2022
Pratica n. SS0014952 in atti dal 17/03/2022 Protocollo
NSD n. ENTRATE.AGEV-ST1.REGISTRO
UFFICIALE.2594038.16/03/2022 VARIAZIONE
DELLA DESTINAZIONE DA ABITAZIONE A MAGAZZINO
(n. 14952.1/2022)

Dati relativi alla planimetria: data di presentazione
16/03/2022, prot. n. SS0014952

> Intestazione attuale dell'immobile - totale intestati: 2

1. VARIAZIONE DELLA DESTINAZIONE del
16/03/2022 Pratica n. SS0014952 in atti dal 17/03/2022
Protocollo NSD n. ENTRATE.AGEV-ST1.REGISTRO
UFFICIALE.2594038.16/03/2022 VARIAZIONE DELLA
DESTINAZIONE DA ABITAZIONE A MAGAZZINO (n.
14952.1/2022)

Visura telematica

Tributi speciali: Euro 0,90

Legenda

a) C/2: Magazzini e locali di deposito; cantine e soffitte se non unite all'unita' immobiliare abitativa



**Agenzia delle Entrate
CATASTO FABBRICATI
Ufficio Provinciale di
Sassari**

Dichiarazione protocollo n. SS0013546 del 10/03/2022

Comune di La Maddalena

Via Regina Margherita

civ. 47

Identificativi Catastali:

Sezione:

Foglio: 14

Particella: 491

Subalterno: 15

Compilata da:

Demuro Elisabetta Maria Pas

Iscritto all'albo:

Geometri

Prov. Sassari

N. 2276

Planimetria

Scheda n. 1

Scala 1:200

Piano Terra

H. m. 3,30

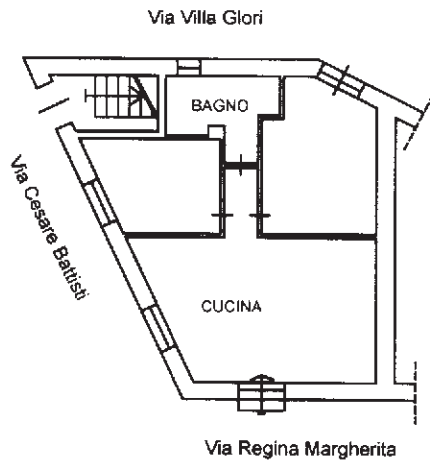

Ultima planimetria in atti



**Agenzia delle Entrate
CATASTO FABBRICATI
Ufficio Provinciale di
Sassari**

Dichiarazione protocollo n. SS0015132 del 16/03/2022

Comune di La Maddalena

Via Regina Margherita

civ. 49

Identificativi Catastali:

Sezione:

Foglio: 14

Particella: 491

Subalterno: 14

Compilata da:

Demuro Elisabetta Maria Pas

Iscritto all'albo:

Geometri

Prov. Sassari

N. 2276

Planimetria

Scheda n. 1

Scala 1:200

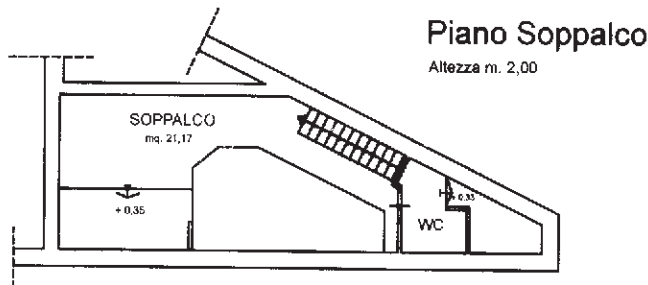
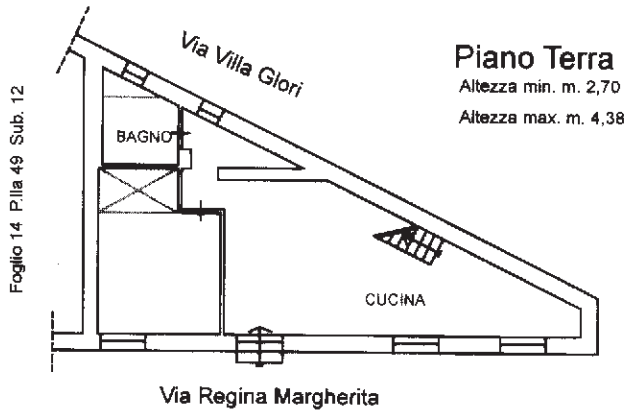

Ultima planimetria in atti



**Agenzia delle Entrate
CATASTO FABBRICATI
Ufficio Provinciale di
Sassari**

Dichiarazione protocollo n. SS0013719 del 10/03/2022

Comune di La Maddalena

Via Cesare Battisti

civ. 2

Identificativi Catastali:

Sezione:

Foglio: 14

Particella: 491

Subalterno: 8

Compilata da:

Demuro Elisabetta Maria Pas

Iscritto all'albo:

Geometri

Prov. Sassari

N. 2276

Planimetria

Scheda n. 1

Scala 1:200

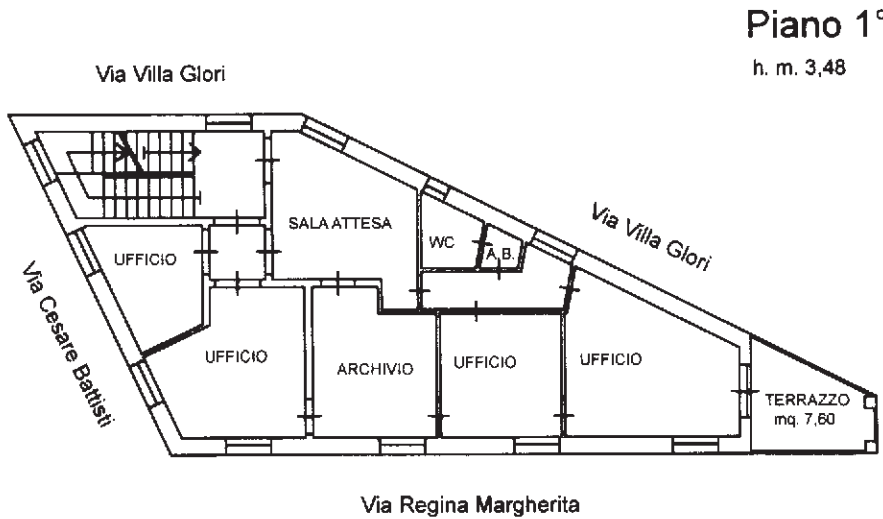

Ultima planimetria in atti



**Agenzia delle Entrate
CATASTO FABBRICATI
Ufficio Provinciale di
Sassari**

Dichiarazione protocollo n. SS0014951 del 16/03/2022

Comune di La Maddalena

Via Cesare Battisti

civ. 2

Identificativi Catastali:

Sezione:

Foglio: 14

Particella: 491

Subalterno: 9

Compilata da:

Demuro Elisabetta Maria Pas

Iscritto all'albo:

Geometri

Prov. Sassari

N. 2276

Planimetria

Scheda n. 1

Scala 1:200

Piano 2°

h. m. 2,66



**Agenzia delle Entrate
CATASTO FABBRICATI
Ufficio Provinciale di
Sassari**

Dichiarazione protocollo n. SS0014952 del 16/03/2022

Comune di La Maddalena

Via Cesare Battisti

civ. 2

Identificativi Catastali:

Sezione:

Foglio: 14

Particella: 491

Subalterno: 16

Compilata da:

Demuro Elisabetta Maria Pas

Iscritto all'albo:

Geometri

Prov. Sassari

N. 2276

Planimetria

Scheda n. 1

Scala 1:200

Piano 3°

h. min. cm. 175 - h. max. cm. 282

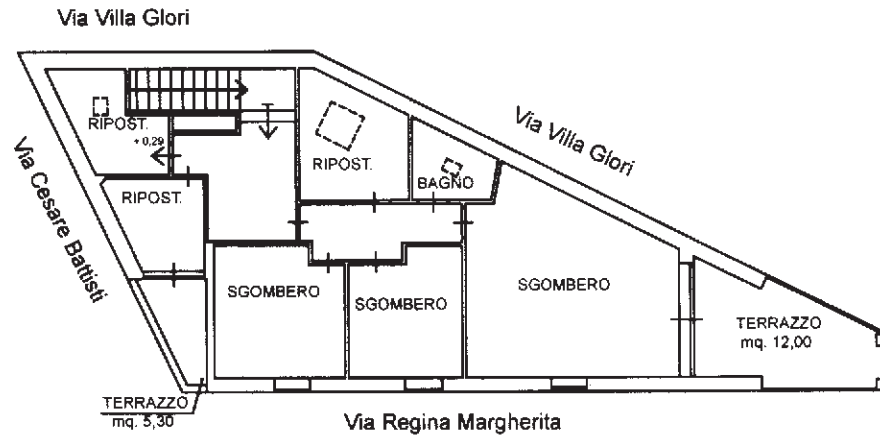

Piano 2°

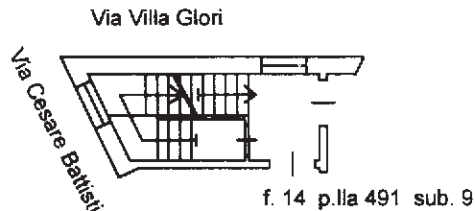

Ultima planimetria in atti