

**Agenzia delle Entrate**  
**CATASTO FABBRICATI**  
Ufficio Provinciale di  
Parma

Dichiarazione protocollo n. PR0002889 del 10/01/2014

Planimetria di u.i.u. in Comune di Fontevivo

Via Enrico Fermi

civ. 6

**Identificativi Catastali:**

Sezione:

Foglio: 28

Particella: 904

Subalterno: 7

Compilata da:

Tinterri Stefania

Iscritto all'albo:  
Ingegneri

Prov. Parma

N. 100/B

Scheda n. 1

Scala 1:200

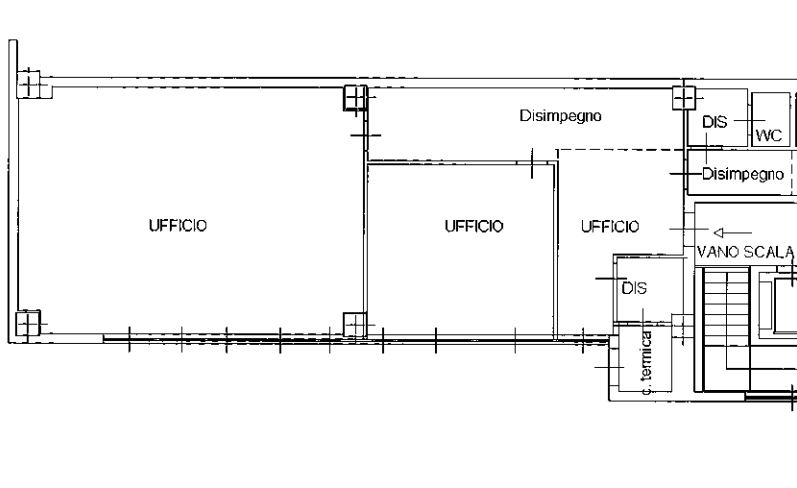

**PIANO PRIMO**  
h. 2,70 m

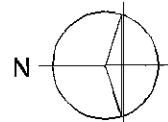

Catasto dei Fabbricati - Situazione al 15/12/2017 - Comune di FONTEVIVO(D685) - < Foglio: 28 Particella: 904 - Subalterno 7 >  
VIA ENRICO FERMI n. 6 piano: 1;

Ultima Planimetria in atti

Prov. Parma N. 2447  
 Protocollo n. PR0007039 del 19/01/2016  
 Foglio: 28 Particella: 904  
 Tipo Mappale n. del  
 Scala 1 : 500

Comune di Fontevivo  
 Dimostrazione grafica dei subalterni

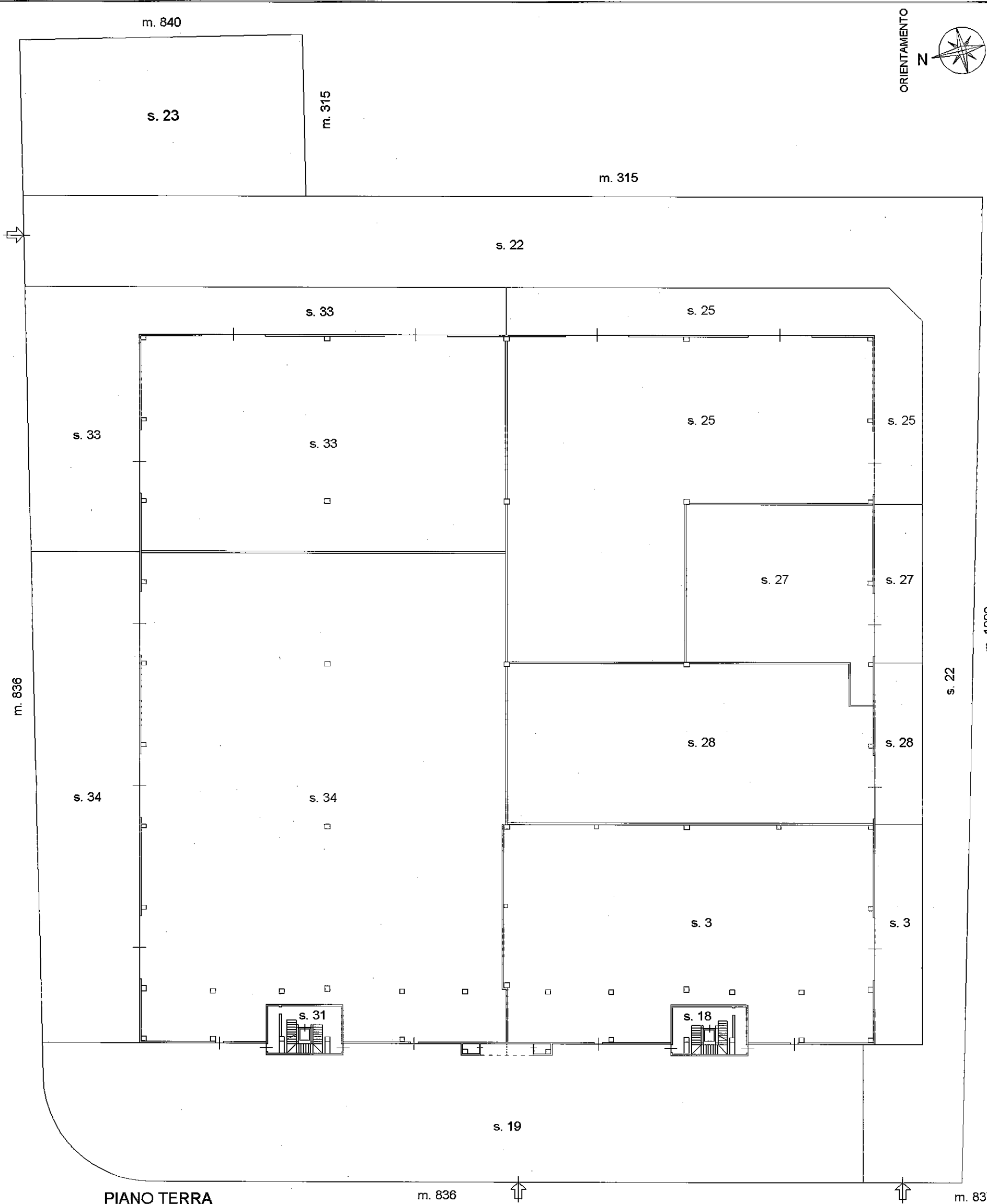

PIANO TERRA

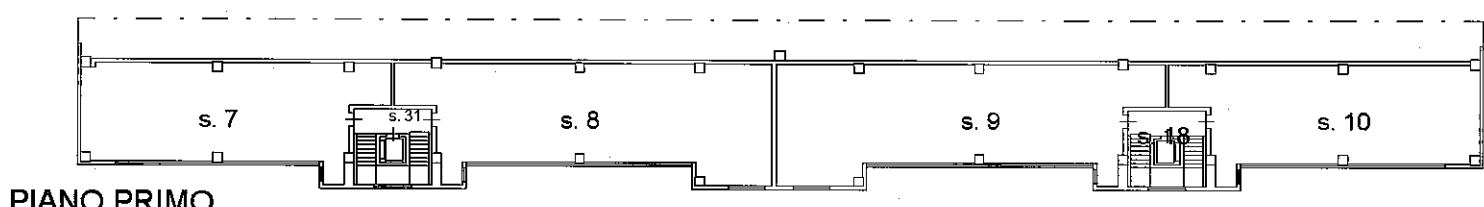

PIANO PRIMO

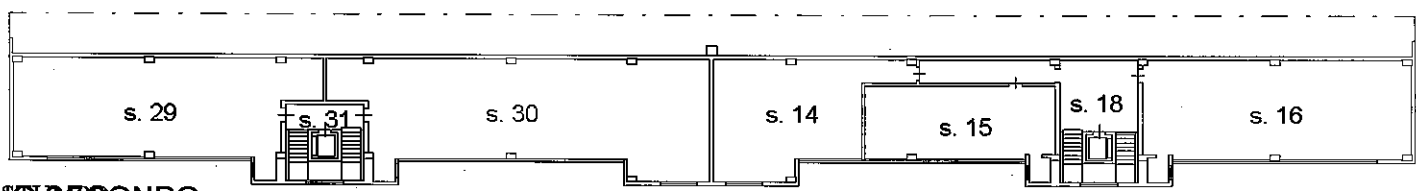

PIANO SECONDO

Agenzia delle Entrate  
**CATASTO FABBRICATI**  
 Ufficio provinciale di Parma

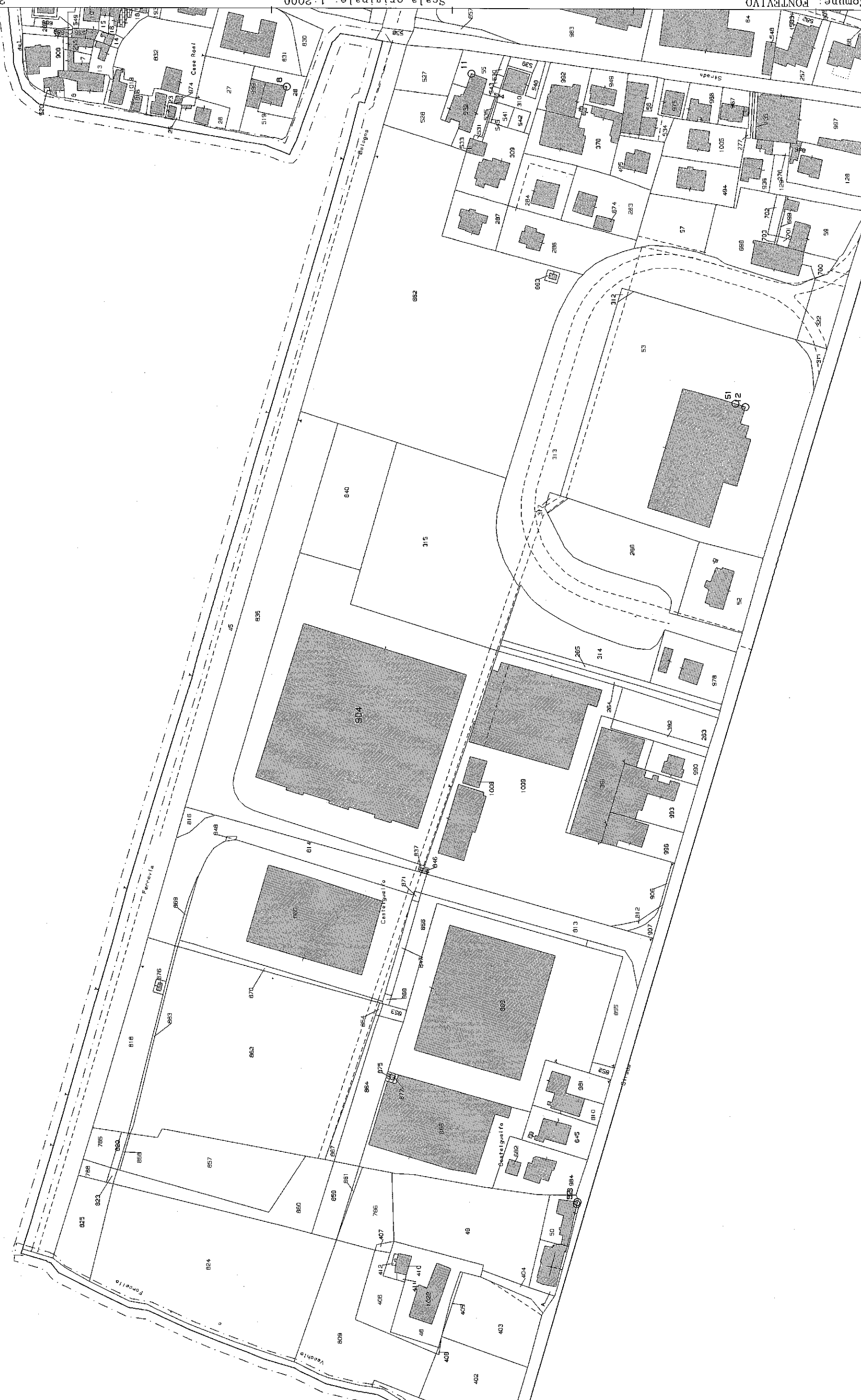

Comune: FONTEVIVO  
Foglio: 28  
Rischiodente: STUMPO

Scala originale: 1:2000  
Dimensione cornice: 776.000 x 552.000 metri

27-Dic-2017 11:34:59  
Prot. n. PR0163572/2017