

TRIBUNALE DI CREMONA

Esecuzione Immobiliare n.4/2021 R.G.E.  
promossa da DEUTSCHE BANK MUTUI S.p.A.

contro

Immobile in Piacenza, Via Borgo Fornace n.4  
SCHIZZO PLANIMETRICO  
LOTTO C.5

- TAVOLA 12 -  
Allegato B12

IL CTU

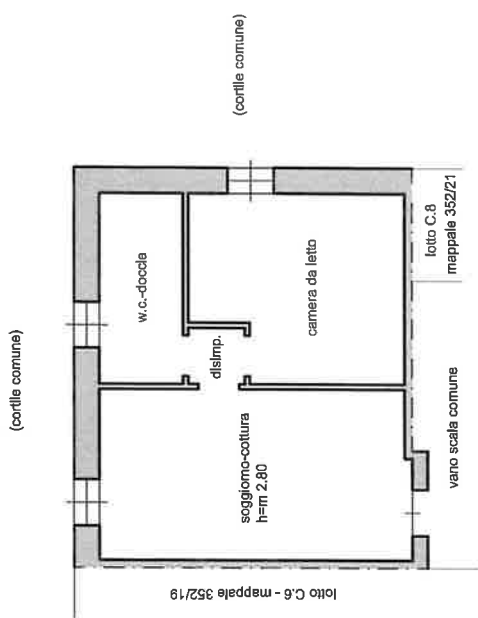

PIANO PRIMO

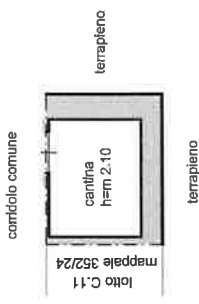

PIANO INTERRATO

Roberto Palu' geometra - Via Ponchielli n.1 - Soresina (Cremona)  
tel.: 0374-417444 - e-mail: 0709geom.roberto@gmail.com

