

TRIBUNALE ORDINARIO DI CAGLIARI  
PROCEDIMENTO DI ESECUZIONE IMMOBILIARE

R.G.E. 10/2022

RELAZIONE DI CONSULENZA TECNICA

ALLEGATO N.2

Estratto di mappa e plainmetria catastale

- Creditore: Intesa Sanpaolo S.p.a.
- Creditore intervenuto: Intrum Italy S.p.a.
- Contro:

Il Giudice dell'Esecuzione

*Dott.ssa Silvia Cocco*

Il C.T.U

*Dott. ing. Andrea Porcu*



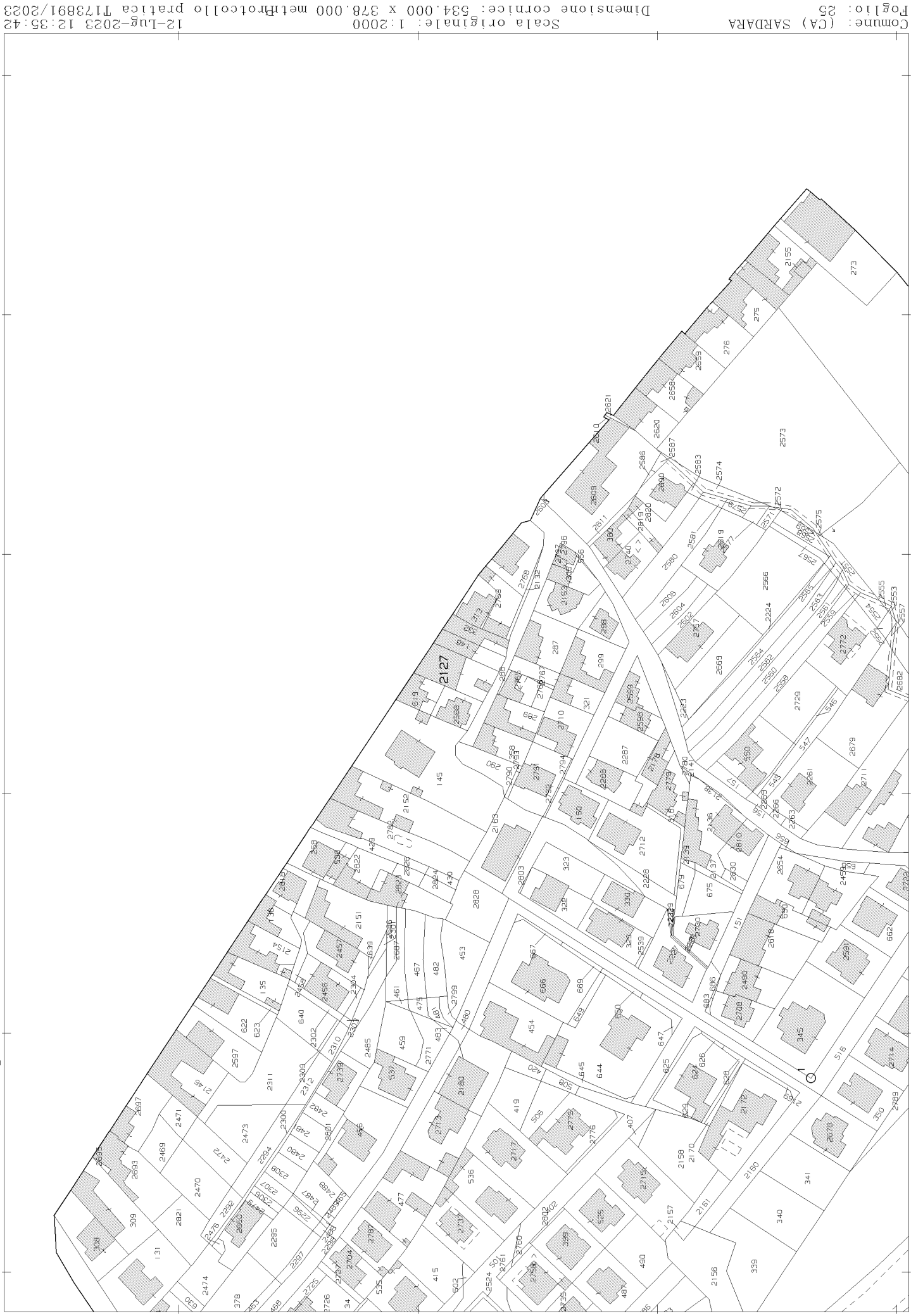

Comune: (CA) SARDARA  
 Foglio: 25  
 Scala originale: 1:2000  
 Dimensione cornice: 534,000 x 378,000 metri  
 12-Lug-2023 12:35:42  
 pratica T173891/2023

N=43000

E=-26000

Firmato Da: PORCU ANDREA Enesso Da: POSTE ITALIANE EU QUALIFIED CERTIFICATES CA Serial#: 570549c6af0bc1a

I Particella: 2127



**Agenzia del Territorio  
CATASTO FABBRICATI  
Ufficio Provinciale di  
Cagliari**

Dichiarazione protocollo n. CA0279187 del 19/05/2008

Planimetria di u.i.u. in Comune di Sardara

Via Oristano

civ. 69-71-73

Identificativi Catastali:

Sezione:  
Foglio: 25  
Particella: 2127  
Subalterno: 1

Compilata da:  
Sabiù Giancarlo

Iscritto all'albo:  
Geometri

Prov. Cagliari

N. 2631

Scheda n. 1

Scala 1:200

### PIANTA SEMINTERRATO H = 2.38

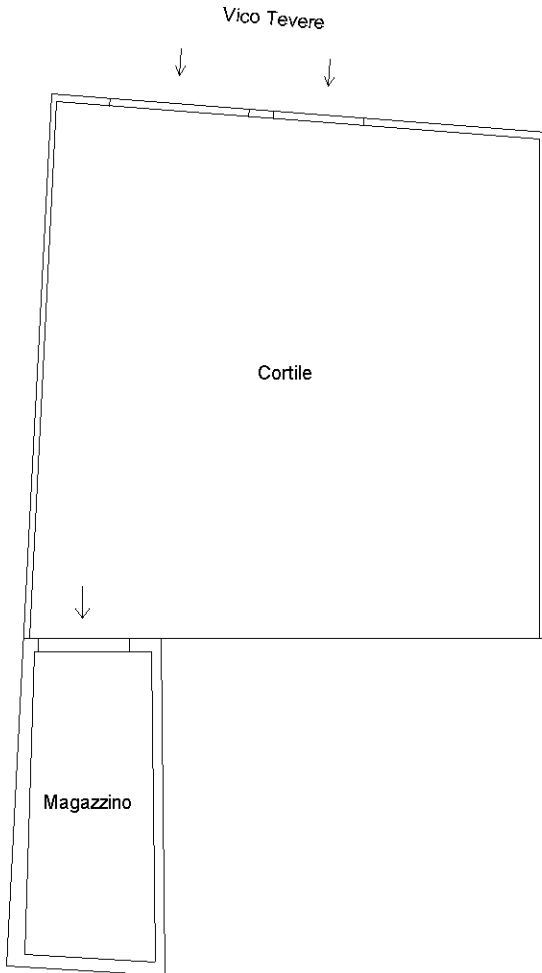

### PIANTA PIANO TERRA

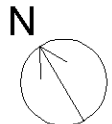
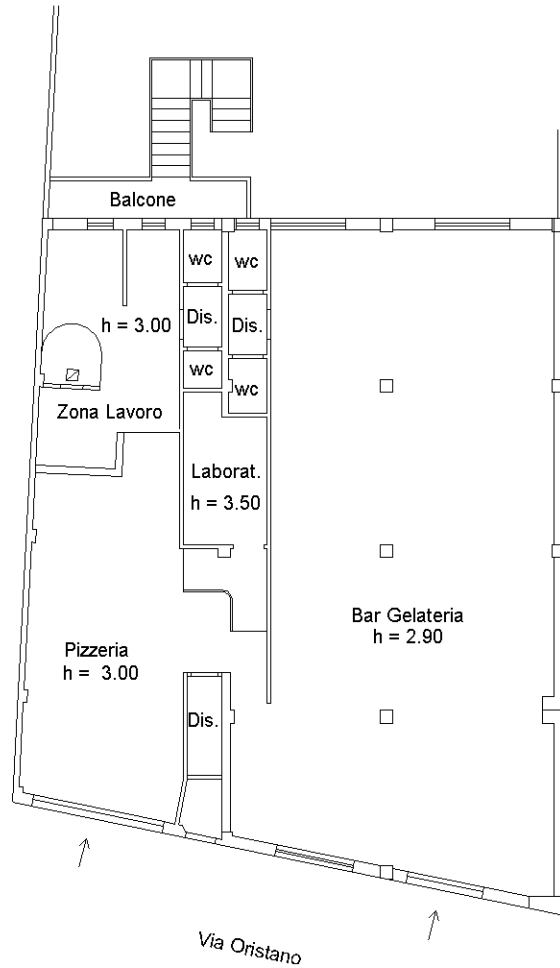

Ultima planimetria in atti