



TRIBUNALE DI CREMONA

Esecuzione Immobiliare n.4/2021 R.G.E.
promossa da DEUTSCHE BANK MUTUI S.p.A.
contro

Immobile in Piacenza, Via Borgo Fornace n.4
SCHIZZO PLANIMETRICO
LOTTO C.2

- TAVOLA 9 -
Allegato B9

IL CTU



Roberto Palu' geometra - Via Ponchielli n.1 - Soresina (Cremona)
tel.: 0374-417444 - e-mail: 0709geom.roberto@gmail.com

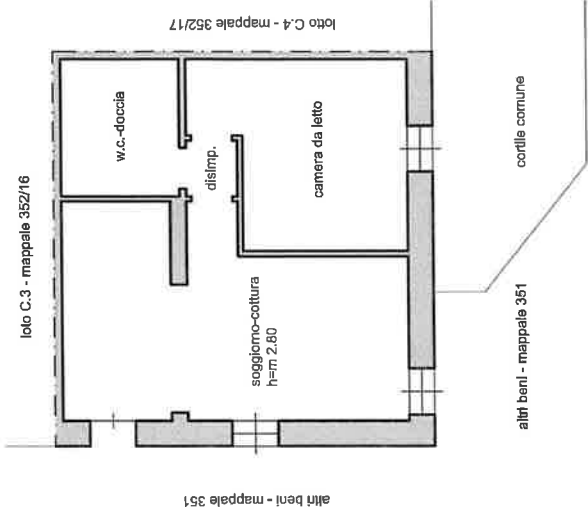

PIANO TERRA

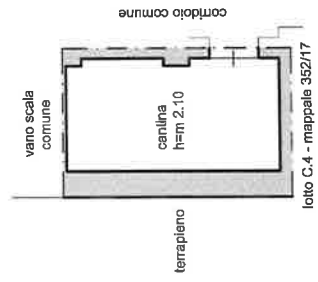

PIANO INTERRATO

NORD

