



TRIBUNALE DI CREMONA

Esecuzione Immobiliare n.4/2021 R.G.E.
promossa da DEUTSCHE BANK MUTUI S.p.A.

contro

Immobile in Piacenza, Via Mazzini n.3
SCHIZZO PLANIMETRICO
LOTTO B

— TAVOLA 6 —
Allegato B6

IL CTU

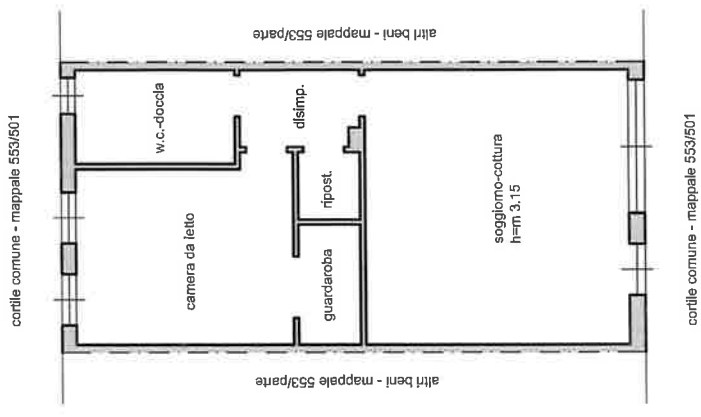

PIANO TERRA

Roberto Palù geometra - Via Ponchielli n.1 - Soresina (Cremona)
tel.: 0374-417444 - e-mail: 0709geom.roberto@gmail.com

