

TRIBUNALE DI CREMONA

**Esecuzione Immobiliare n. 4/2021 R.G.E.
promossa da DEUTSCHE BANK MUTUI S.p.A.
contro**

**Immobile in Piadena, Via Bardelle n.23
SCHIZZO PLANIMETRICO
LOTTO A.2**

**-- TAVOLA 3 --
Allegato B3**

IL CTU



*Roberto Palù geometra - Via Ponchielli n.1 - Soresina (Cremona)
tel.: 0374-417444 - e-mail: 0709geom.roberto@gmail.com*

consello comune a tutte le unità immobiliari

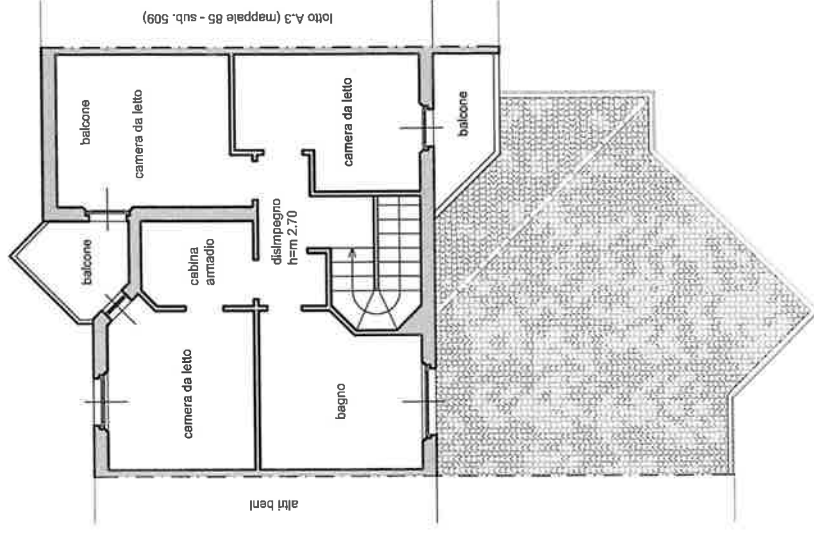
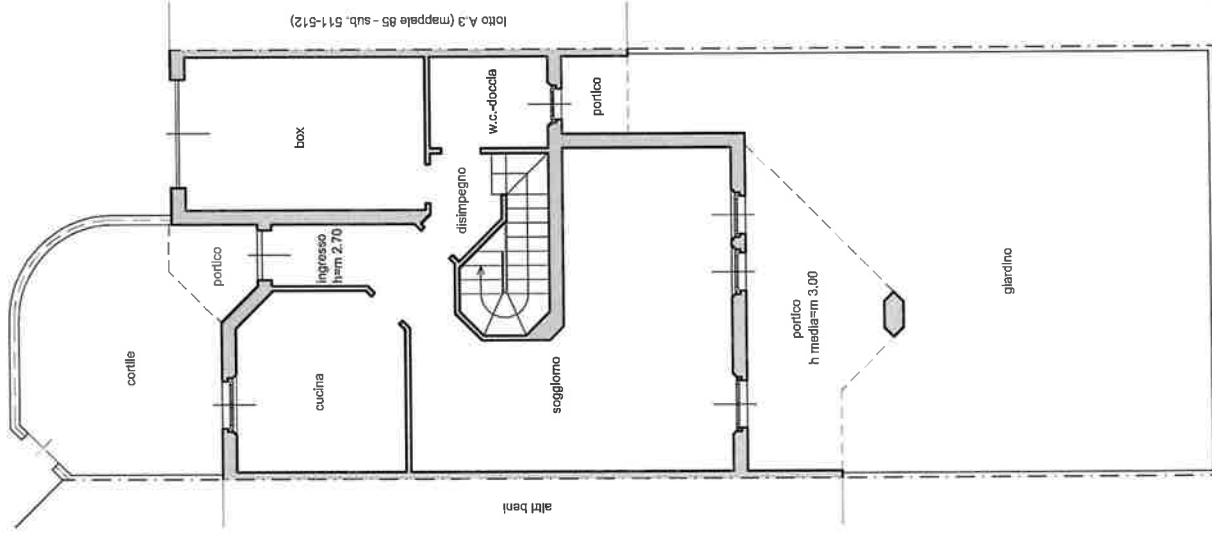

altri beni - mappale 85 - linea ferroviaria Codogno-Mantova

PIANO TERRA