

ALLEGATO N. 4

- **Planimetrie immobili con proposta di divisione**

MODULARIO
F. rig. rand. 007



MINISTERO DELLE FINANZE
DIPARTIMENTO DEL TERRITORIO
CATASTO EDILIZIO URBANO (RDL 13-4-1939, n. 652)

MOD. BN (CEU)

LIRE
500

Planimetria di u.i.u. in Comune di RIPALIMOSANI via PIAZZA DEL POPOLO civ. 13

Catasto Edilizio Urbano - Subalterno al 16/06/2010 - Comune di RIPALIMOSANI (313) - < Foglio: 17 Particella: 173 - Subalterno 38 >
PIAZZA DEL POPOLO n. 13 piano: T;

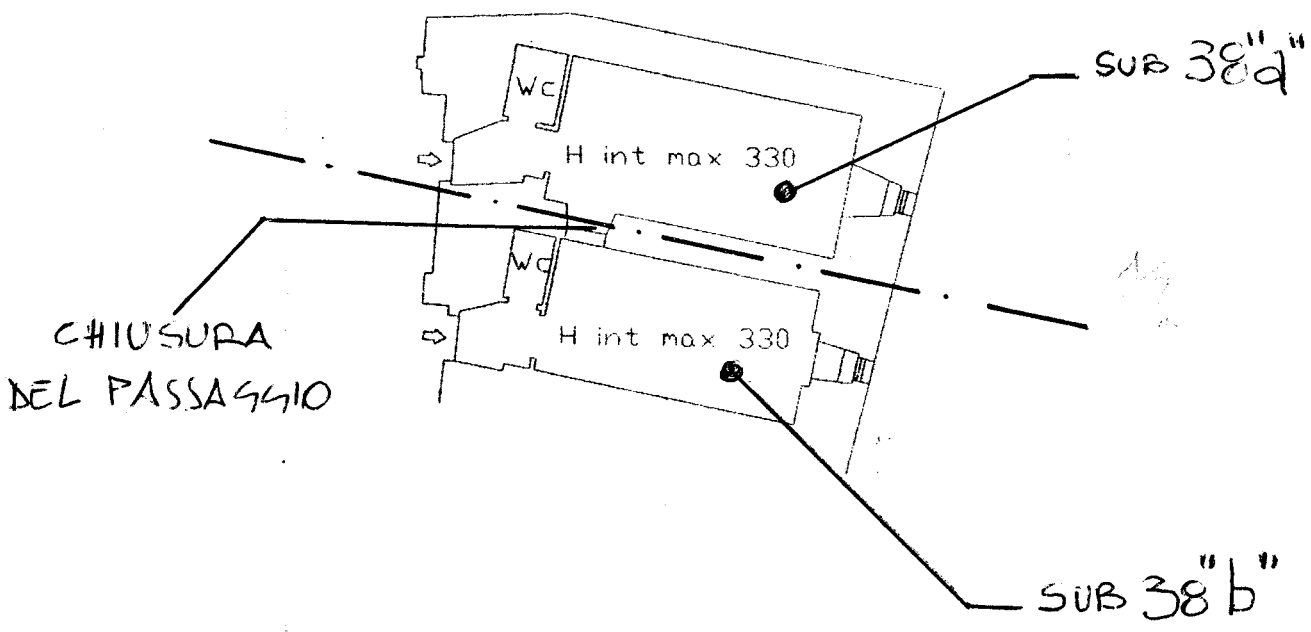

ORIENTAMENTO

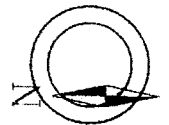

SCALA DI 1: 200

Dichiarazione di N.C.
Ult. Data di variazione
Data presentazione: 15/09/2000 - Tot. Schede: 71 - Formato di acq.: A4
n. sub: 173 50

Compilata dal Geom. CHIADANGE
(Titolo: cognome e nome)
Antonio
di scala: 1:1
Firma [Signature]



RISERVATO ALL'UFFICIO
14 SET 2000
50524

Agenzia del Territorio
CATASTO FABBRICATI
Ufficio Provinciale di
Campobasso

Dichiarazione protocollo n. CB0071295 del 02/08/2005

Planimetria di u.i.u. in Comune di Ripalimosani

Piazza Municipio

civ. 19

Identificativi Catastali:

Sezione:

Foglio: 17

Particella: 173

Subalterno: 51

Compilata da:

Del Balso Giovanni

Iscritto all'albo:
Geometri

Prov. Campobasso

N. 510

Scheda n. 1

Scala 1:200

PIANO SEMINTERRATO

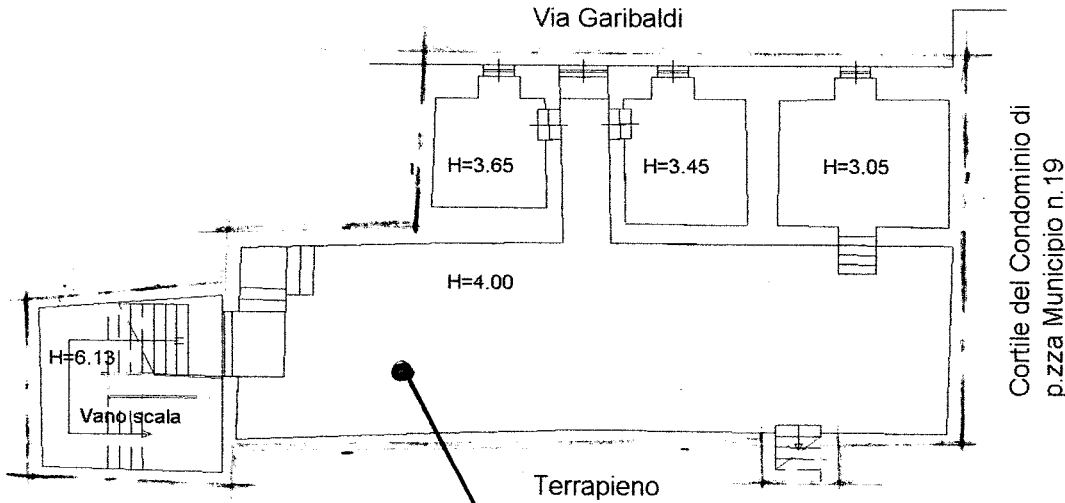

PIANO TERRA

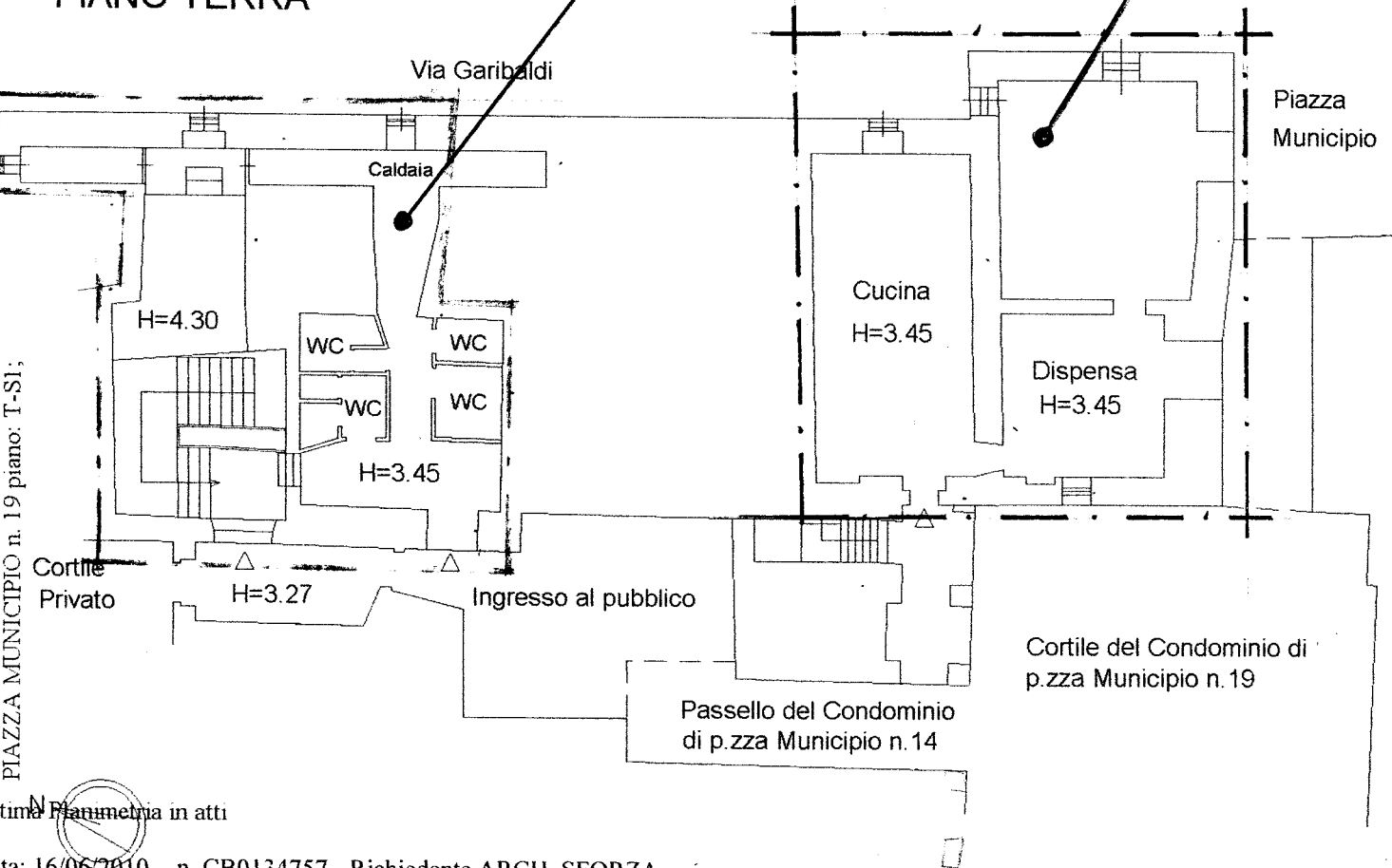

Catasto dei Fabbricati - Simulazione al 16/06/2010 - Comune di RIPALIMOSANI(H313) - Foglio: 17 Particella: 173 - Subalterno 51 - PIAZZA MUNICIPIO n. 19 piano: T-S1;

Ultima Planimetria in atti