

**Agenzia del Territorio  
CATASTO FABBRICATI  
Ufficio Provinciale di  
Salerno**

Dichiarazione protocollo n. SA0383163 del 07/07/2011

Planimetria di u.i.u. in Comune di Mercato San Severino

Via Monticelli

civ.

Identificativi Catastali:

Sezione:

Foglio: 19

Particella: 866

Subalterno: 7

Compilata da:

Sessa Vincenzo

Iscritto all'albo:  
Geometri

Prov. Salerno

N. 4133

Scheda n. 1

Scala 1:200

### Piano Seminterrato

h=2.50

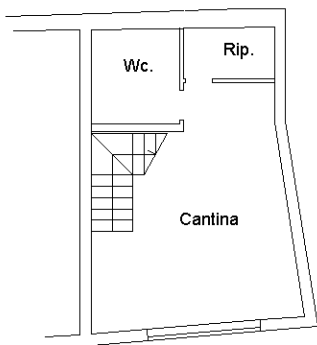

### Piano Primo

h=2.80

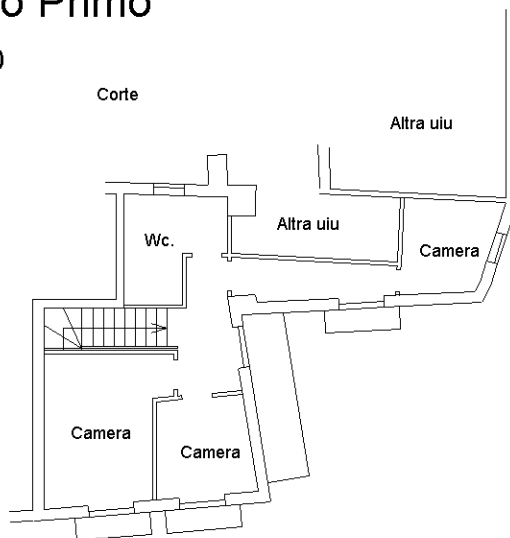

### Piano Terra

h=2.80

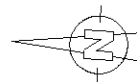
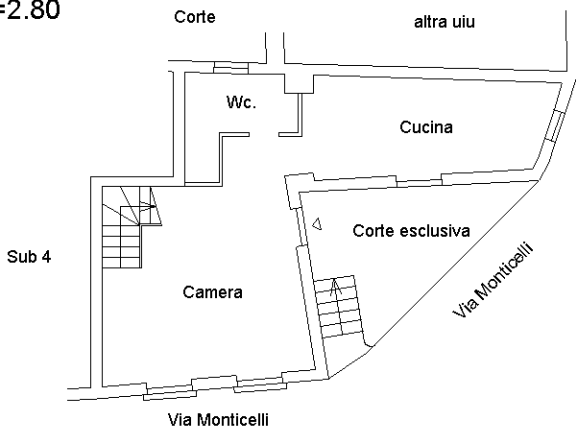

Catasto dei Fabbricati - Situazione al 10/10/2022 - Comune di MERCATO SAN SEVERINO(F138) - < Foglio 19 - Particella 866 - Subalterno 7 >  
VIA MONTICELLI DI SOTTO Piano S1-T - I

Ultima planimetria in atti